



Liberté • Égalité • Fraternité
RÉPUBLIQUE FRANÇAISE

TARN-ET-GARONNE

RECUEIL DES ACTES
ADMINISTRATIFS
N°82-2019-036

PUBLIÉ LE 2 JUILLET 2019

Sommaire

Direction Départementale des Territoires

- 82-2019-06-24-002 - Arrêté préfectoral de mise en demeure concernant le système d'endiguement de Montauban (3 pages) Page 3
- 82-2019-06-26-001 - Arrêté préfectoral portant limitation des prélèvement d'eau (6 pages) Page 7
- 82-2019-06-26-003 - Réserve de chasse et de faune sauvage - Modificatif (6 pages) Page 14

Préfecture de Tarn-et-Garonne

- 82-2019-06-21-008 - AIP homologant le PAR 2019-2020 du sous-bassin Tarn (78 pages) Page 21
- 82-2019-06-27-007 - AP Consignation de sommes- Sté Fraunié Bois ZI de Barres à Castelsarrasin (4 pages) Page 100
- 82-2019-06-27-008 - raccordement du futur poste Midi Quercy - APO (4 pages) Page 105
- 82-2019-06-27-005 - Taxi relais Pôle taxis.pdf (2 pages) Page 110

Service Départemental d'Incendie et de Secours

- 82-2019-06-25-001 - Arrêté fixant la liste annuelle d'aptitude opérationnelle des spécialistes en matière de lutte contre les feux de forêts - Additif n°3 (2 pages) Page 113
- 82-2019-06-25-002 - Arrêté fixant la liste d'aptitude des sapeurs-pompiers aptes à intervenir dans le domaine de la spécialité risques chimiques - Additif n°4 (1 page) Page 116
- 82-2019-06-25-003 - Arrêté fixant la liste d'aptitude des sapeurs-pompiers aptes à intervenir dans le domaine de la spécialité risques radiologiques - Additif n° 2 (1 page) Page 118
- 82-2019-06-25-004 - Arrêté fixant la liste d'aptitude des spécialistes en sauvetage déblaiement du corps départemental de Tarn-et-Garonne - Additif n°1 (1 page) Page 120

Direction Départementale des Territoires

82-2019-06-24-002

Arrêté préfectoral de mise en demeure concernant le
système d'endiguement de Montauban



PRÉFET DE TARN-ET-GARONNE

Direction Départementale des territoires
Service Eau et Biodiversité

Direction Régionale de l'Environnement,
de l'Aménagement et du Logement
Direction des Risques Naturels
Département Ouvrages Hydrauliques et Concessions
Division Ouest

ARRÊTÉ PRÉFECTORAL DE MISE EN DEMEURE CONCERNANT LE SYSTÈME D'ENDIGUEMENT DE MONTAUBAN GRAND MONTAUBAN COMMUNAUTÉ D'AGGLOMÉRATION

Le préfet de Tarn-et-Garonne,
Chevalier de l'ordre national du mérite,

- Vu** le code de l'environnement et notamment ses articles L. 171-8, R. 214-115 et R. 214-116 ;
- Vu** le décret n° 2015-526 du 12 mai 2015 relatif aux règles applicables aux ouvrages construits ou aménagés en vue de prévenir les inondations et aux règles de sûreté des ouvrages hydrauliques ;
- Vu** l'arrêté ministériel du 7 avril 2017 précisant le plan de l'étude de dangers des digues organisées en systèmes d'endiguement et des autres ouvrages conçus ou aménagés en vue de prévenir les inondations et les submersions ;
- Vu** l'arrêté préfectoral n°99-1275 du 1^{er} septembre 1999 portant déclaration d'utilité publique les travaux de défense de Montauban contre les inondations du Tarn et du Tescou, portant déclaration d'intérêt général et portant autorisation au titre de la loi sur l'eau ;
- Vu** l'arrêté préfectoral n°04-741 du 4 mai 2004 transférant la compétence de la commune vers la communauté d'agglomération ;
- Vu** l'arrêté préfectoral n°82.DDT-2015-08-017 du 3 août 2015 portant prescriptions relatif à la sécurité des ouvrages hydrauliques concernant le système d'endiguement de protection contre les crues du Tarn sur la commune de Montauban ;
- Vu** l'arrêté préfectoral n°82-2017-07-03-004 du 3 juillet 2017 modifiant l'arrêté préfectoral n°82.DDT-2015-08-017 relatif à la sécurité des ouvrages hydrauliques concernant le système d'endiguement de Montauban ;
- Vu** le courrier préfectoral du 26 novembre 2018 accordant à Madame le Maire de Montauban, Présidente de Grand Montauban Communauté d'Agglomération, un ultime report d'échéance au 31 mars 2019 pour la transmission d'une étude de dangers ;
- Vu** le rapport des services de contrôle la DDT de Tarn et Garonne et de la DREAL Occitanie du 30 avril 2019 faisant état de faits contraires aux prescriptions applicables ;
- Vu** le courrier du 13 mai 2019, adressé à Grand Montauban Communauté d'Agglomération en sa qualité de structure compétente en matière de GEMAPI et gestionnaire du système

d'endiguement, lui demandant de formuler ses observations au titre de l'article L. 171-6 du code de l'environnement et de la procédure contradictoire dans un délai de 15 jours ;

Vu l'absence d'observation de la part de Grand Montauban Communauté d'Agglomération formulées par courrier en date du 13 mai 2019 ;

Considérant que l'article 6 de l'arrêté préfectoral du 3 août 2015 susvisé prévoyait la transmission de la première étude de dangers du système d'endiguement de Montauban au service de contrôle de la sécurité des ouvrages hydrauliques avant le 30 juin 2017 ;

Considérant que l'article 1 de l'arrêté préfectoral du 3 juillet 2017 susvisé a repoussé l'échéance relative à la transmission de l'étude de dangers au 31 décembre 2018 ;

Considérant que par courrier préfectoral du 26 novembre 2018, un ultime report de la transmission de l'étude de dangers au 31 mars 2019 a été accordé ;

Considérant que les études préalables à la réalisation de l'étude de dangers (géotechniques, topographiques) n'ont, à ce jour pas été réalisées ;

Considérant que l'étude de dangers du système d'endiguement n'a, à ce jour, pas été transmise au service de contrôle de la sécurité des ouvrages hydrauliques, malgré les différents reports d'échéances accordés ;

Considérant que ces constats constituent un manquement aux articles R. 214-115 et R. 214-116 du code de l'environnement ainsi qu'à l'article 6 de l'arrêté préfectoral du 3 août 2015 modifié par l'article 1^{er} de l'arrêté préfectoral du 3 juillet 2017 susvisés ;

Considérant que l'exploitant doit produire une étude de dangers dans les meilleurs délais afin de définir la zone protégée, le niveau de protection, d'identifier les dangers encourus par les personnes en cas de crues dépassant le niveau de protection et de justifier que les ouvrages et l'organisation mise en place par le gestionnaire sont adaptés au niveau de protection annoncé ;

Considérant dès lors qu'il convient de mettre en demeure Grand Montauban Communauté d'Agglomération de respecter l'article 6 de l'arrêté préfectoral du 3 août 2015 modifié par l'article 1^{er} de l'arrêté préfectoral du 3 juillet 2017 en transmettant une étude de dangers du système d'endiguement de Montauban ;

Sur proposition du secrétaire général de la Préfecture de Tarn-et-Garonne ;

ARRÊTE

Article 1: Mise en demeure

L'établissement public de coopération intercommunale Grand Montauban Communauté d'Agglomération est mis en demeure de respecter l'article 6 de l'arrêté préfectoral du 3 août 2015 modifié par l'article 1^{er} de l'arrêté préfectoral du 3 juillet 2017 en transmettant aux services visés en tête de l'arrêté :

- les résultats des études géotechniques menées sur les ouvrages dont il est propriétaire ainsi que les résultats de l'étude topographique préalable à la réalisation de l'étude de dangers avant le **30 septembre 2019**,
- l'étude de dangers du système d'endiguement de Montauban avant le **31 mars 2020**.

L'étude de dangers est réalisée conformément aux dispositions de l'arrêté ministériel du 7 avril 2017 précisant le plan de l'étude de dangers des digues organisées en systèmes d'endiguement et des autres ouvrages conçus ou aménagés en vue de prévenir les inondations et les submersions.

Article 2 : Sanctions

Dans le cas où les obligations mentionnées à l'article 1^{er} ci-avant ne seraient pas satisfaites et indépendamment des poursuites pénales qui pourraient être engagées, le gestionnaire du système d'endiguement est passible des sanctions administratives prévues à l'article L. 171-8 du code de l'environnement.

Article 3 : Délais et voies de recours

Tout recours à l'encontre du présent arrêté peut être porté devant le tribunal administratif territorialement compétent :

- par le bénéficiaire, dans un délai de deux mois suivant sa notification, soit par courrier, soit par l'application informatique télérecours accessible sur le site <http://www.telerecours.fr>, conformément aux dispositions des articles R 421-1 et suivants du code de justice administrative ;
- par les tiers intéressés, dans un délai de quatre mois à compter à compter du premier jour de la publication ou de l'affichage de ces décisions, conformément à l'article R 514-3-1 du code de l'environnement, soit par courrier, soit par l'application informatique télérecours accessible sur le site <http://www.telerecours.fr>.

Dans le délai de deux mois à compter de la notification du présent arrêté, le bénéficiaire peut présenter un recours gracieux. Ce recours administratif prolonge de deux mois les délais mentionnés aux 1 et 2. Le silence gardé par l'administration pendant plus de deux mois sur la demande de recours gracieux emporte décision implicite de rejet de cette demande conformément à l'article R 421-2 du code de justice administrative.

Article 4 : Publication et exécution

Le présent arrêté sera notifié à l'établissement public de coopération intercommunale Grand Montauban Communauté d'Agglomération et sera publié au recueil des actes administratifs du département.

Messieurs :

- le Secrétaire Général de la préfecture du Tarn-et-Garonne ;
- le Directeur Départemental des Territoires du Tarn-et-Garonne ;
- le Directeur Régional de l'Environnement, de l'Aménagement et du Logement de la région Occitanie ;

sont chargés, chacun en ce qui le concerne, de l'exécution du présent arrêté dont une copie sera adressée, pour information, à la mairie de Montauban, pour être communiquée sur place à toute personne qui en fera la demande.

Fait à Montauban, le **24 JUIN 2019**

Le préfet
Pierre BESNARD

Direction Départementale des Territoires

82-2019-06-26-001

Arrêté préfectoral portant limitation des prélèvement d'eau



PRÉFET DE TARN-ET-GARONNE

DIRECTION DÉPARTEMENTALE
DES TERRITOIRES
Service Eau et Biodiversité
Bureau de police de l'eau

AP 82 – 2019 – 06 – 26 -

ARRETE PREFECTORAL PORTANT LIMITATION DES PRELEVEMENTS D'EAU

Le Préfet de Tarn-et-Garonne
Chevalier de l'ordre national du mérite

Vu le code de l'environnement et notamment les articles L.172-5 à L.172-17, L.211-1 à L.211-3, L.214-6, L.215-7, L.215-9, L.215-10, L.216-4, R.211-66 à R.211-69, R.211-71, R.214-1 à R.214-31 et R.214-41 à R.214-56,

Vu le code général des collectivités territoriales et notamment les articles L.2212-2 et L.2215-1,

Vu le décret du 08 août 1909 fixant la dotation de salubrité pour les rivières réalimentées par le canal de la Neste,

Vu le décret 1962-1448 du 24 novembre 1962 modifié relatif à l'exercice de la police de l'eau,

Vu le décret 2004-0374 du 29 avril 2004 modifié par décret 2010-0146 du 16 février 2010 relatif aux pouvoirs des Préfets, à l'organisation et à l'action des services de l'Etat dans les régions et départements,

Vu le Schéma Directeur d'Aménagement et de Gestion des Eaux du bassin Adour-Garonne entré en vigueur le 21 décembre 2015,

Vu l'arrêté interdépartemental du 27 mai 2014, prorogé par l'arrêté du 09 juillet 2018, fixant un plan de crise pour la préservation de la ressource en eau sur le bassin de la Neste et Rivières de Gascogne,

Vu l'arrêté-cadre interdépartemental du 08 juin 2016 portant définition d'un plan d'action sécheresse pour le sous bassin du Tarn,

Vu l'arrêté-cadre interdépartemental du 04 juillet 2017 portant définition d'un plan d'action en cas de sécheresse pour le bassin de la Garonne,

Vu l'arrêté-cadre interdépartemental du 21 juin 2016 de définition d'un plan d'action sécheresse sur le bassin de l'Aveyron,

Vu l'arrêté-cadre interdépartemental 17 juillet 2017 de définition d'un plan d'action sécheresse sur le bassin du Lot,

Vu l'arrêté préfectoral 2017-07-11-002 du 11 juillet 2017 portant définition des modalités de mise en application du plan de crise "Sécheresse" dans le département de Tarn-et-Garonne,

Vu l'arrêté préfectoral 2017-02-02-002 du 02 février 2017 portant délégation de signature à monsieur Fabien Menu, directeur départemental des territoires,

Vu l'arrêté préfectoral DDT-82-2019-06-17-005 du 17 juin 2019 portant délégation de signature aux chefs de service et à certains agents de leur service,

Vu les arrêtés préfectoraux du 20 juin 2016 pour l'OUGC Tarn, le 08 juillet 2016 pour l'OUGC Aveyron-Lemboulas, le 21 juillet 2016 pour l'OUGC Garonne amont, le 22 juillet 2016 pour l'OUGC Garonne aval, le 10 août 2016 pour l'OUGC Lot et l'OUGC Neste et rivières de Gascogne et leurs modifications, portant autorisation unique pluriannuelle des prélèvements d'eau pour l'irrigation agricole,

Considérant la dégradation des conditions hydroclimatiques constatée sur une partie du département en référence à l'arrêté-cadre départemental 2017-07-11-002 du 11 juillet 2017,

Considérant que les seuils définis dans l'arrêté-cadre départemental 2017-07-11-002 du 11 juillet 2017 ont été atteints ou dépassés sur une ou plusieurs stations de référence,

Considérant que des mesures temporaires de restriction de certains usages de l'eau sont nécessaires pour la préservation de la santé, de l'alimentation en eau potable, de sécurité et de salubrité publique, des écosystèmes aquatiques et pour la protection de la ressource en eau,

Considérant la nécessaire solidarité des usagers de l'eau,

Sur proposition du directeur départemental des territoires,

ARRETE

Article 1^{er} – Zones et niveaux de restriction

Les différents niveaux de restriction sont les suivants :

- ⇒ Interdiction de prélèvement de 1 jour par semaine (ou limitation de 15 % du débit pour l'irrigation collective),
- ⇒ Interdiction de prélèvement de 2 jours par semaine (ou limitation de 30 % du débit pour l'irrigation collective),
- ⇒ Interdiction de prélèvement de 3,5 jours par semaine (ou limitation de 50 % du débit pour l'irrigation collective),
- ⇒ Interdiction totale de prélèvement.

Dérogations pour les cultures spéciales en cas d'interdiction totale

Les cultures légumières, le tabac, les cultures porte-graines et les pépinières sont soumis à une limitation de 3,5 jours par semaine, soit une réduction de 50 %.

Les autorisations de prélèvements pour l'irrigation du maïs-semence sont exclues de cette disposition dérogatoire si la surface en cultures spéciales incluant le maïs-semence excède 10 % de la surface irriguée de la zone. La possibilité d'irriguer le maïs-semence est indiquée dans le tableau ci-dessous.

Il est fait application des dispositions de limitation et de partage des eaux suivant et selon le tableau de restriction figurant en annexe 1 :

Zone	Dénomination	Type de restriction	Irrigation cultures spéciales en cas d'interdiction totale
Unité 2 – Tarn			
24	Bassin du Lemboulas amont	2 jours	Cult. spé. yc maïs-sem. autorisés à 50 %
26	Bassin de la Lupte-Lembous	2 jours	Cult. spé. nc maïs-sem. autorisés à 50 %
27	Petits affluents du Tarn	2 jours	Cult. spé. yc maïs-sem. autorisés à 50 %
Unité 4 – Affluents de Garonne			
41	Bassin de la Sère	2 jours	Pas de dérogation
42	Bassin du Lambon	2 jours	Cult. spé. yc maïs-sem. autorisés à 50 %
43	Bassin de la Barguelonne amont	2 jours	Cult. spé. nc maïs-sem. autorisés à 50 %
46	Bassin de la Séoune	3,5 jours	Cult. spé. nc maïs-sem. autorisés à 50 %

L'appartenance d'un prélèvement à une zone et un secteur est mentionnée sur le registre d'autorisation communiqué à chaque irrigant avant la campagne d'étiage et reste valable en situation de sécheresse.

Article 2 – Domaine d'application

Les dispositions définies à l'article 1 s'appliquent aux prélèvements pour :

- ⇒ les bassins et cours d'eau désignés,
- ⇒ leurs affluents, ainsi que dans les eaux souterraines de leur nappe d'accompagnement,
- ⇒ l'alimentation des plans d'eau par barrage ou dérivation des eaux des rivières et leurs affluents

En dehors du système Neste, la définition est mentionnée à l'article 8 de l'arrêté-cadre départemental 2017-07-11-002 du 11 juillet 2017 relatif à la mise en application du plan de crise "sécheresse".

Article 3 – Retenues et moulins

Sont également en vigueur :

- ⇒ l'arrêté 2017-07-11-002 du 11 juillet 2017 – article 9 : interdiction du remplissage des plans d'eau,
- ⇒ l'arrêté 2017-07-11-002 du 11 juillet 2017 – article 10 : interdiction de variation de niveau d'eau au droit des barrages et seuils en travers des cours d'eau, à l'exception de ceux faisant l'objet d'un dossier "Loi sur l'Eau" validé par l'administration.

Article 4 – Débit réservé

Un débit réservé minimal garantissant la vie, la circulation et la reproduction des espèces qui peuplent les eaux, devra être maintenu en tout temps à l'aval de tout ouvrage, y compris des prélèvements d'eau. Si le débit amont est inférieur au débit réservé, la totalité du débit amont devra transiter à l'aval.

Article 5 – Travaux en rivière

Aucune intervention dans le lit des cours d'eau et de leurs affluents ne sera autorisée pendant la durée de validité du présent arrêté hormis les travaux déjà acceptés ou faisant l'objet d'un dossier "Loi sur l'Eau" validé par l'administration. En cas d'urgence, une autorisation pourra être délivrée après avis du service de police de l'eau.

Article 6 – Usages de l'eau non concernés

Sont exclus de l'application du présent arrêté, les prélèvements opérés pour :

- ⇒ l'adduction d'eau potable,
- ⇒ la lutte contre l'incendie,
- ⇒ l'abreuvement des animaux, les piscicultures et les parcs à volailles dans la limite du respect de l'article 4.

Article 7 – Durée et validité

Les mesures définies dans le présent arrêté sont applicables à compter du **samedi 29 juin 2019 à 08 h 00**. Elles restent en vigueur jusqu'au 31 octobre 2019, sauf abrogation.

Article 8 – Extension ou renforcement des mesures

Les maires, qui considèrent que la situation de la ressource en eau sur le territoire de leur commune le nécessite, peuvent prendre un arrêté complémentaire de restriction d'usage, sous réserve qu'il soit plus contraignant que le présent arrêté.

Article 9 – Recherche des infractions

En vue de rechercher et de constater des infractions, les services de l'Etat en charge de la police de l'eau, la gendarmerie nationale, la police municipale, les agents de l'Office National de la Chasse et de la Faune Sauvage (ONCFS) et de l'Agence Française de Biodiversité (AFB) ont accès aux locaux ou lieux où sont réalisés les opérations à l'origine des infractions, dans les limites fixées par l'article L.216-4 du code de l'environnement.

Article 10 – Sanctions

Tout manquement aux dispositions du présent arrêté relève des articles R.216-9 et R.216.12 du code de l'environnement et s'expose à une contravention de 5^{ème} classe (maximum de 1 500 euros).

Article 11 – Publicité

Le présent arrêté fera l'objet des mesures suivantes :

- ⇒ insertion au recueil des actes administratifs,
- ⇒ affichage dans les mairies riveraines des cours d'eau,
- ⇒ publication sur le portail Internet des services de l'Etat de Tarn-et-Garonne
<http://www.tarn-et-garonne.gouv.fr>
rubrique "publications / arrêtés préfectoraux"

Le présent arrêté sera affiché dans toutes les communes concernées par les soins des maires pendant une durée minimum d'un mois.

Article 12 – Droit des tiers et délais de recours

La présente décision peut faire l'objet d'un recours contentieux à compter de sa date de publication au recueil des actes administratifs (RAA) devant le tribunal administratif de Toulouse, par courrier en recommandé avec accusé de réception ou par l'application Télérecours, accessible par le lien : <http://www.telerecours.fr> :

- ⇒ deux mois par les préleveurs,
- ⇒ quatre mois par les tiers.

Dans le délai de deux mois, les préleveurs peuvent présenter un recours gracieux. Le silence gardé par l'administration pendant plus de deux mois sur la demande en recours gracieux emporte décision implicite de rejet de cette demande, conformément à l'article R.421-2 du code de la justice administrative.

Article 13 – Exécution

Le secrétaire général de la préfecture de Tarn-et-Garonne, la sous-préfète de l'arrondissement de Castelsarrasin, le directeur départemental des territoires, le commandant du groupement de gendarmerie de Tarn-et-Garonne, le directeur départemental de sécurité publique, les maires des communes riveraines des cours d'eau faisant l'objet de la présente réglementation, le chef de service départemental de l'Office National de la Chasse et de la Faune Sauvage (ONCFS) et le chef de service départemental de l'Agence Française de Biodiversité (AFB) sont chargés, chacun en ce qui le concerne, de l'exécution du présent arrêté.

Montauban, le **26 JUIN 2019**

Pour le préfet,
Par délégation,
Le directeur



Le Directeur Départemental
des Territoires

Fabien MENU

Annexe 1 : sectorisation des limitations des prélèvements d'eau à usage d'irrigation

Secteur	Lundi		Mardi		Mercredi		Jeudi		Vendredi		Samedi		Dimanche	
	de 8 h à 20 h	de 20 h à 8 h	de 8 h à 20 h	de 20 h à 8 h	de 8 h à 20 h	de 20 h à 8 h	de 8 h à 20 h	de 20 h à 8 h	de 8 h à 20 h	de 20 h à 8 h	de 8 h à 20 h	de 20 h à 8 h	de 8 h à 20 h	de 20 h à 8 h
Restriction 1 jour par semaine	1	Interdit	Autorisé	Autorisé	Autorisé	Autorisé	Autorisé	Autorisé	Autorisé	Autorisé	Autorisé	Autorisé	Autorisé	Autorisé
	2	Autorisé	Interdit	Interdit	Autorisé	Autorisé	Autorisé	Autorisé	Autorisé	Autorisé	Autorisé	Autorisé	Autorisé	Autorisé
	3	Autorisé	Autorisé	Autorisé	Interdit	Autorisé	Autorisé	Autorisé	Autorisé	Autorisé	Autorisé	Autorisé	Autorisé	Autorisé
	4	Autorisé	Autorisé	Autorisé	Autorisé	Interdit	Autorisé	Interdit	Autorisé	Autorisé	Autorisé	Autorisé	Autorisé	Autorisé
	5	Autorisé	Autorisé	Autorisé	Autorisé	Autorisé	Autorisé	Autorisé	Interdit	Autorisé	Autorisé	Autorisé	Autorisé	Autorisé
	6	Autorisé	Autorisé	Autorisé	Autorisé	Autorisé	Autorisé	Autorisé	Autorisé	Autorisé	Interdit	Autorisé	Autorisé	Autorisé
	7	Autorisé	Autorisé	Autorisé	Autorisé	Autorisé	Autorisé	Autorisé	Autorisé	Autorisé	Autorisé	Interdit	Autorisé	Interdit
Restriction 2 jours par semaine	1	Interdit	Interdit	Autorisé	Autorisé	Autorisé	Interdit	Interdit	Autorisé	Autorisé	Autorisé	Autorisé	Autorisé	Autorisé
	2	Autorisé	Autorisé	Interdit	Interdit	Autorisé	Autorisé	Autorisé	Interdit	Autorisé	Autorisé	Autorisé	Autorisé	Autorisé
	3	Autorisé	Autorisé	Autorisé	Autorisé	Interdit	Autorisé	Autorisé	Autorisé	Interdit	Autorisé	Interdit	Autorisé	Autorisé
	4	Autorisé	Autorisé	Autorisé	Autorisé	Autorisé	Interdit	Autorisé	Autorisé	Autorisé	Autorisé	Autorisé	Autorisé	Interdit
	5	Interdit	Interdit	Autorisé	Autorisé	Autorisé	Autorisé	Interdit	Interdit	Autorisé	Autorisé	Autorisé	Autorisé	Autorisé
	6	Autorisé	Autorisé	Interdit	Interdit	Autorisé	Autorisé	Autorisé	Autorisé	Autorisé	Interdit	Autorisé	Autorisé	Autorisé
	7	Autorisé	Autorisé	Autorisé	Autorisé	Interdit	Interdit	Autorisé	Autorisé	Autorisé	Autorisé	Autorisé	Interdit	Interdit
Restriction 3,5 jours par semaine	1	Interdit	Interdit	Autorisé	Autorisé	Interdit	Interdit	Autorisé	Interdit	Interdit	Autorisé	Autorisé	Interdit	Autorisé
	2	Interdit	Autorisé	Interdit	Interdit	Autorisé	Autorisé	Interdit	Autorisé	Autorisé	Interdit	Autorisé	Autorisé	Autorisé
	3	Autorisé	Autorisé	Interdit	Interdit	Interdit	Autorisé	Autorisé	Interdit	Autorisé	Autorisé	Autorisé	Interdit	Autorisé
	4	Interdit	Interdit	Autorisé	Autorisé	Interdit	Autorisé	Interdit	Autorisé	Autorisé	Interdit	Autorisé	Autorisé	Autorisé
	5	Autorisé	Autorisé	Interdit	Interdit	Autorisé	Autorisé	Interdit	Interdit	Autorisé	Autorisé	Autorisé	Interdit	Autorisé
	6	Interdit	Interdit	Autorisé	Autorisé	Interdit	Autorisé	Autorisé	Interdit	Interdit	Autorisé	Autorisé	Interdit	Autorisé
	7	Autorisé	Autorisé	Interdit	Interdit	Autorisé	Autorisé	Interdit	Autorisé	Autorisé	Interdit	Autorisé	Interdit	Interdit

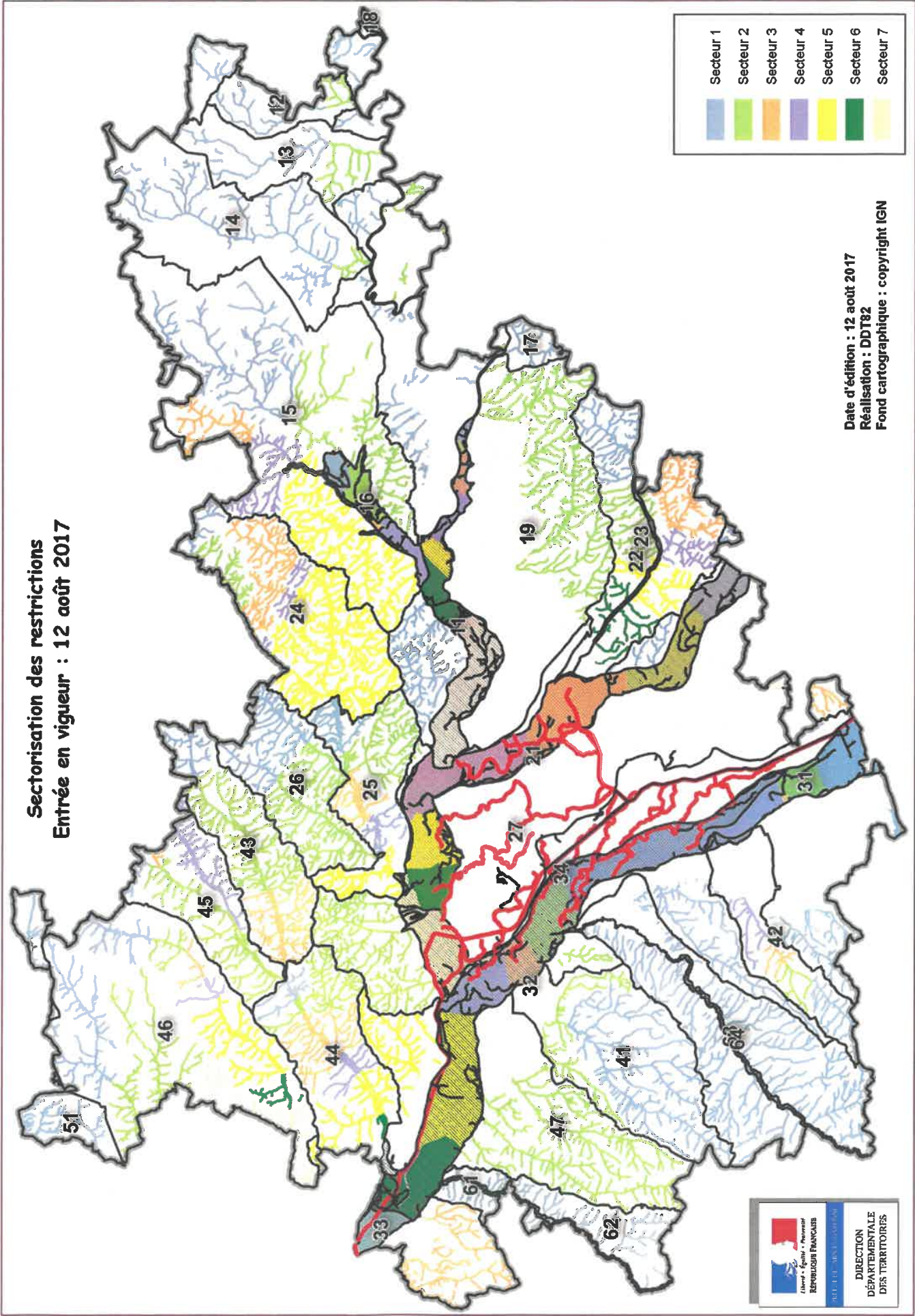
La mise en œuvre de cette sectorisation est applicable pour tous les secteurs d'une zone dès lors que celle-ci est concernée par une limitation des prélèvements en eau
 Pour connaître le secteur de chaque prélèvement, reportez-vous à votre autorisation annuelle ou contactez la DDT - Service départemental de police de l'eau



Direction Départementale des Territoires

82-2019-06-26-003

Réserve de chasse et de faune sauvage - Modificatif

PRÉFET DE TARN-ET-GARONNE

DIRECTION DÉPARTEMENTALE DES TERRITOIRES
Service eau et biodiversité
Bureau biodiversité
A.P. DDT N°

RESERVES DE CHASSE ET DE FAUNE SAUVAGE

MODIFICATIF

Le Préfet de Tarn-et-Garonne

- Vu le code de l'environnement et notamment ses articles L 422-10, L422-23, L422-27, R 422-65 et R 422-82 à R 422-92,
- Vu les arrêtés ministériels fixant la liste, les périodes et les modalités de destruction des espèces d'animaux classées nuisibles,
- Vu les arrêtés préfectoraux relatifs au classement nuisible et aux modalités de destruction du lapin de garenne sur certains secteurs du département de Tarn-et-Garonne
- Vu l'arrêté préfectoral approuvant le schéma départemental de gestion cynégétique dans le département de Tarn et Garonne pour la période 2018-2024,
- Vu l'arrêté préfectoral approuvant le plan de gestion cynégétique sur l'espèce sanglier présenté par la fédération départementale des chasseurs,
- Vu les arrêtés préfectoraux fixant les attributions individuelles de plans de chasse sur les espèces chevreuil, cerf et daim dans le département de Tarn-et-Garonne,
- Vu l'arrêté préfectoral n° 82-2017-02-02-002 du 2 février 2017 donnant délégation de signature à Monsieur Fabien MENU, directeur départemental des territoires de Tarn-et-Garonne,
- Vu l'arrêté préfectoral n° 82-2019-06-17-001 du 17 juin 2019 donnant délégation de signature aux chefs de service de la direction départementale des territoires de Tarn-et-Garonne et à certains de leurs agents,
- Vu l'avis favorable du président de la fédération départementale des chasseurs,
- Sur proposition du chef du service eau et biodiversité de la direction départementale des territoires de Tarn-et-Garonne,

ARRÊTE

ARTICLE 1 :

L'article 6 des arrêtés préfectoraux listés en annexe 1 et l'article 7 de ceux listés en annexe 2 sont modifiées comme suit :

« Les dispositions définies dans le présent arrêté sont applicables jusqu'au 30 juin 2020 ».

Le reste sans changement.

ARTICLE 2 : Le directeur départemental des territoires, le colonel, commandant le groupement de gendarmerie de Tarn et Garonne, le chef du service départemental de l'office national de la chasse et de la faune sauvage, le président de la fédération départementale des chasseurs de Tarn et Garonne, le maire de la commune concernée, sont chargés, chacun en ce qui le concerne, de l'exécution du présent arrêté qui sera publié au recueil des actes administratifs de la préfecture dont une ampliation sera notifiée au président de l'ACCA.

MONTAUBAN, le 26 juin 2019
Pour le Préfet,
Par délégation,
Pour le directeur
P.O. le chef du service
Eau et biodiversité



Céline BONNEL

Délais de recours :

Le présent arrêté peut faire l'objet d'un recours devant le tribunal administratif de Toulouse dans un délai de deux mois à compter de sa date de notification ou de publication.

Annexe 1

Nom de la commune	Code INSEE	Numéro de l'arrêté	Date de signature de l'arrêté
Angeville	82003	2014174-0010	23/06/14
Asques	82004	2014148-0004	28/05/14
Aucamville	82005	2014181-0002	30/06/14
Auterive	82006	2014175-0004	24/06/14
Balignac	82009	2014196-0013	15/07/14
Bardigues	82010	2014241-0013	29/08/14
Beaupuy	82014	2014189-0011	08/07/14
Belvèze	82016	2014259-0031	06/09/14
Bioule	82018	2014189-0008	08/07/14
Bouloc	82021	2014259-0029	16/09/14
Bourg-de-Visa	82022	2014175-0005	24/06/14
Bourret	82023	2014225-0017	13/08/14
Brassac	82024	2014174-0011	23/06/14
Bressols	82025	2014174-0012	23/06/14
Bruniquel	82026	2014126-0018	06/05/14
Canals	82028	2014126-0019	06/05/14
Castanet	82029	2014225-0013	13/08/14
Castelferrus	82030	2014175-0006	24/06/14
Castelmayran	82031	2014189-0015	08/07/14
Castelsarrasin	82033	2014181-0003	30/06/14
Caumont	82035	2014259-0028	16/09/14
Caussade	82037	2014241-0004	29/08/14
Caylus	82038	2014174-0013	23/06/14
Cayriech	82040	2014189-0016	08/07/14
Cazals	82041	2014181-0004	30/06/14
Cazes-Mondenard	82042	2014189-0017	08/07/14
Cordes-Tolosannes	82045	2014174-0014	23/06/14
Coutures	82046	2014205-0006	24/07/14
Cumont	82047	2014189-0007	08/07/14
Donzac	82049	2014174-0015	23/06/14
Durfort-Lacapelette	82051	2014317-0019	13/11/14
Escatalens	82052	2014197-0027	16/07/14
Escazeaux	82053	2014175-0007	26/06/14
Espalais	82054	2014181-0005	30/06/14
Espinas	82056	2014265-0006	22/09/14
Fabas	82057	2014181-0006	30/06/14
Féneyrols	82061	2014351-0010	17/12/14
Finhan	82062	2014259-0030	16/09/14
Garganvillar	82063	2014174-0016	23/06/14
Gariès	82064	2014283-0007	10/10/14
Génébrières	82066	2014181-0007	30/06/14
Glatens	82070	2014175-0008	24/06/14
Golfech	82072	2014225-0014	13/08/14
Goudourville	82073	2014317-0021	13/11/14
Gramont	82074	2014241-0014	29/08/14
Grisolles	82075	2014275-0009	24/06/14
Labarthe	82077	2014197-0030	16/07/14
Labastide-Saint-Pierre	82079	2014206-0006	25/07/14
Lacapelle-Livron	82082	2014189-0012	08/07/14
Lachapelle	82083	2014174-0017	23/06/14
Lamagistère	82089	2014174-0018	23/06/14

Lamothe-Capdeville	82090	2014241-0012	29/08/14
Lapenche	82092	2014175-0010	24/06/14
Lauzerte	82094	2014181-0008	30/06/14
Lavaurette	82095	2014225-0015	13/08/14
Le Causé	82036	2014241-0005	29/08/14
Le Pin	82139	2014174-0026	23/06/14
L'Honor-de-Cos	82076	2014225-0018	13/08/14
Loze	82100	2014197-0028	16/07/14
Marignac	82103	2014181-0009	30/06/14
Marsac	82104	2014241-0007	29/08/14
Mas-Grenier	82105	2014189-0010	08/07/14
Meuzac	82108	2014174-0019	23/06/14
Monbéqui	82114	2014174-0020	23/06/14
Monclar-de-Quercy	82115	2014148-0007	28/05/14
Montagudet	82116	2014181-0010	30/06/14
Montaigu-de-Quercy	82117	2014175-0011	24/06/14
Montalzat	82119	2014197-0026	16/07/14
Montastruc	82120	2014174-0021	23/06/14
Montauban	82121	2014205-007	24/07/14
Montbarla	82122	2014241-0006	29/08/14
Montbartier	82123	2014175-0012	24/06/14
Montbeton	82124	2014143-0011	23/05/14
Montech	82125	2014175-0013	24/06/14
Montesquieu	82127	2014189-009	08/07/14
Montfermier	82128	2014174-0022	23/06/14
Montgaillard	82129	2014174-0023	23/06/14
Montjoi	82130	2014174-0024	23/06/14
Montricoux	82132	2014241-0015	29/08/14
Nègrepelisse	82134	2014174-0025	23/06/14
Parisot	82137	2014181-0011	30/06/14
Perville	82138	2014197-0024	16/07/14
Poupas	82143	2014175-0014	24/06/14
Puyfagarde	82147	2014283-0008	10/10/14
Puyaroque	82148	2014189-0018	08/07/14
Réalville	82149	2015035-0009	04/02/15
Saint-Aignan	82152	2014225-0016	13/08/14
Saint-Antonin-Noble-Val	82155	2014241-0021	29/08/14
Saint-Cirice	82158	2014164-0012	13/06/14
Saint-Clair	82160	2014174-0027	23/06/14
Saint-Georges	82162	2014212-0004	31/07/14
Sainte-Juliette	82164	2014175-0016	24/06/14
Saint-Porquier	82171	2014181-0012	30/06/14
Sauveterre	82177	2014241-0016	29/08/14
Savenès	82178	2014241-0017	29/08/14
Septfonds	82179	2014189-0013	08/07/14
Sérignac	82180	2014189-0014	08/07/14
Sistels	82181	2014181-0013	30/06/14
Vaillies	82185	2014181-0014	30/06/14
Verdun-sur-Garonne	82190	2014197-0025	16/06/14
Verfeil	82191	2014174-0028	23/06/14
Verthac-Tescou	82192	2014174-0029	23/06/14
Villebrumier	82194	2014148/0012	28/05/14

Annexe 2

Nom de la commune	Code INSEE	Numéro de l'arrêté	Date de signature de l'arrêté
Albefeuille-Lagarde	82001	2014177-0067	26/06/14
Albias	82002	2014177-0017	26/06/14
Auty	82007	2014177-0018	26/06/14
Auvillar	82008	2014177-0045	26/06/14
Barry-d'Islemade	82011	2014177-0046	26/06/14
Beaumont-de-Lomagne	82013	2014177-0047	26/06/14
Belbèze	82015	2014177-0019	26/06/14
Bessens	82017	2014178-0033	27/06/14
Boudou	82019	2014177-0048	26/06/14
Bouillac	82020	2014177-0043	26/06/14
Campsas	82027	2014178-0034	27/06/14
Castelsagrat	82032	2014177-0028	26/06/14
Castéra-Bouzet	82034	2014178-0020	27/06/14
Cayrac	82039	2014177-0068	26/06/14
Comberouger	82043	2014178-0021	27/06/14
Corbarieu	82044	2014177-0049	26/06/14
Dieupentale	82048	2014178-0022	27/06/14
Dunes	82050	2014177-0050	26/06/14
Esparsac	82055	2014177-0029	26/06/14
Fajolles	82058	2014177-0069	26/06/14
Faudoas	82059	2014177-0070	26/06/14
Fauroux	82060	2014177-0020	26/06/14
Gasques	82065	2014177-0021	26/06/14
Gensac	82067	2014177-0071	26/06/14
Gimat	82068	2014178-0023	27/06/14
Ginals	82069	2014178-0035	27/06/14
Goas	82071	2014178-0014	27/06/14
La Salvetat-Belmontet	82176	2014177-0076	26/06/14
La Ville-Dieu-du-Temple	82096	2014177-0033	26/06/14
Labastide-de-Penne	82078	2014178-0024	27/06/14
Labastide-du-Temple	82080	2014177-0051	26/06/14
Labourgade	82081	2014177-0030	26/06/14
Lacour de Visa	82084	2014178-0036	27/06/14
Lacourt-Saint-Pierre	82085	2014177-0022	26/06/14
Lafitte	82086	2014177-0052	26/06/14
Lafrançaise	82087	2014177-0031	26/06/14
Laguépie	82088	2014178-0015	27/06/14
Lamothe-Cumont	82091	2014177-0032	26/06/14
Larrazet	82093	2014177-0053	26/06/14
Lavit	82097	2014177-0034	26/06/14
Léojac	82098	2014177-0054	26/06/14
Les Barthes	82012	2014178-0032	27/06/14
Lizac	82099	2014177-0055	26/06/14
Malause	82101	2014177-0035	26/06/14
Mansonville	82102	2014177-0036	26/06/14
Maubec	82106	2014177-0072	26/06/14
Maumusson	82107	2014177-0037	26/06/14
Merles	82109	2014177-0023	26/06/14
Mirabel	82110	2014177-0056	26/06/14
Miramont-de-Quercy	82111	2014177-0057	26/06/14
Moissac	82112	2014178-0037	27/06/14

Molières	82113	2014177-0038	26/06/14
Montain	82118	2014177-0073	26/06/14
Monteils	82126	2014178-0025	27/06/14
Montpezat-de-Quercy	82131	2014177-074	28/06/14
Mouillac	82133	2014177-0039	26/06/14
Nohic	82135	2014178-0016	27/06/14
Orgueil	82136	2014178-0017	27/06/14
Piquecos	82140	2014177-0024	26/06/14
Pommevic	82141	2014177-0058	26/06/14
Pompignan	82142	2014177-0059	26/06/14
Puycornet	82144	2014178-0038	27/06/14
Puygaillard-de-Lomagne	82146	2014177-0026	26/06/14
Puygaillard-de-Quercy	82145	2014177-0025	26/06/14
Reyniès	82150	2014177-0075	26/06/14
Roquecor	82151	2014177-0060	26/06/14
Saint-Amans-de-Pellagal	82154	2014178-0039	27/06/14
Saint-Amans-du-Pech	82153	2014178-0019	27/06/14
Saint-Arroumex	82156	2014177-0040	26/06/14
Saint-Beauzeil	82157	2014269-0006	26/09/14
Saint-Cirq	82159	2014177-0061	26/06/14
Saint-Étienne-de-Tulmont	82161	2014178-26	27/06/14
Saint-Jean-du-Bouzet	82163	2014177-0062	26/06/14
Saint-Loup	82165	2014178-0027	27/06/14
Saint-Michel	82166	2014177-0063	26/06/14
Saint-Nauphary	82167	2014178-0028	27/06/14
Saint-Nazaire-de-Valentane	82168	2014178-0040	27/06/14
Saint-Nicolas-de-la-Grave	82169	2014177/0064	26/06/14
Saint-Paul-d'Espis	82170	2014177/0065	26/06/14
Saint-Projet	82172	2014177-0044	26/06/14
Saint-Sardos	82173	2014178-0041	27/06/14
Saint-Vincent d'Autejac	82174	2014178-0042	27/06/14
Saint-Vincent-Lespinasse	82175	2014178-0029	27/06/14
Touffailles	82182	2014177-0077	26/06/14
Tréjols	82183	2014178-0030	27/06/14
Vaïssac	82184	2014178-0043	27/06/14
Valence	82186	2014178-0031	27/06/14
Varen	82187	2014177-0027	26/06/14
Varennes	82188	2014177-0066	26/06/14
Vazerac	82189	2014178-0044	27/06/14
Vigueron	82193	2014177-0041	26/06/14
Villemade	82195	2014177-0042	26/06/14

Préfecture de Tarn-et-Garonne

82-2019-06-21-008

AIP homologant le PAR 2019-2020 du sous-bassin Tarn

**DIRECTION DÉPARTEMENTALE
DES TERRITOIRES DU TARN**

Service eau, risques environnement et
sécurité

Pôle risques, eau, biodiversité et
environnement

Bureau ressources en eau

**Arrêté inter-préfectoral du 21 JUIN 2019
délivrant l'homologation du plan annuel de répartition 2019 / 2020 à l'organisme
unique du sous-bassin Tarn sur le sous-bassin Tarn au titre du code de
l'environnement,**

LE PRÉFET DU TARN
Chevalier de la Légion d'Honneur
Chevalier de l'Ordre National du Mérite

LE PRÉFET DE L'AUDE
Chevalier de la Légion d'Honneur
Officier de l'Ordre National du Mérite

LA PRÉFÈTE DE L'AVEYRON
Chevalier de la Légion d'Honneur

LE PRÉFET DU GARD
Chevalier de la Légion d'Honneur

LE PRÉFET DE LA RÉGION OCCITANIE
PRÉFET DE LA HAUTE-GARONNE
Chevalier de la Légion d'Honneur
Chevalier de l'Ordre National du Mérite

LE PRÉFET DE L'HÉRAULT
Officier de la Légion d'Honneur
Officier de l'Ordre National du Mérite

LE PRÉFET DE TARN-ET-GARONNE
Chevalier de la Légion d'Honneur

- Vu le code de l'environnement ;
- Vu le décret du Président de la République du 24 octobre 2018 portant nomination de Monsieur Étienne GUYOT en qualité de préfet de la région Occitanie et de préfet de la Haute-Garonne ;
- Vu le décret du Président de la République du 17 décembre 2015 portant nomination de Monsieur Pierre POUËSSEL en qualité de préfet de l'Hérault ;
- Vu le décret du Président de la République du 17 décembre 2015 portant nomination de Monsieur Didier LAUGA en qualité de préfet du Gard ;
- Vu le décret du Président de la République du 17 décembre 2015 portant nomination de Monsieur Pierre BESNARD en qualité de préfet de Tarn-et-Garonne ;
- Vu le décret du Président de la République du 23 août 2016 portant nomination de Monsieur Jean-Michel MOUGARD en qualité de préfet du Tarn ;
- Vu le décret du Président de la République du 24 février 2017 portant nomination de Monsieur Alain THIRION en qualité de préfet de l'Aude ;

- Vu le décret du Président de la République du 8 décembre 2017 portant nomination de Madame Catherine SARLANDIE de la ROBERTIE en qualité de préfète de l'Aveyron ;
- Vu l'arrêté du 11 septembre 2003 portant application du décret n° 96-102 du 2 février 1996 et fixant les prescriptions générales applicables aux prélèvements soumis à autorisation en application des articles L. 214-1 à L. 214-3 du code de l'environnement et relevant des rubriques 1.1.2.0, 1.2.1.0, 1.2.2.0 ou 1.3.1.0 de la nomenclature annexée au décret n° 93-743 du 29 mars 1993 modifié ;
- Vu l'arrêté du 11 septembre 2003 portant application du décret n° 96-102 du 2 février 1996 et fixant les prescriptions générales applicables aux prélèvements soumis à déclaration en application des articles L. 214-1 à L. 214-6 du code de l'environnement et relevant des rubriques 1.1.1.0, 1.1.2.0, 1.2.1.0 ou 1.3.1.0 de la nomenclature annexée au décret n° 93-743 du 29 mars 1993 modifié ;
- Vu l'arrêté interdépartemental du 31 janvier 2013, modifié par l'arrêté interdépartemental du 30 avril 2015, relatif à la délimitation du périmètre de gestion collective et désignant la chambre d'agriculture du Tarn comme organisme unique de gestion collective pour l'irrigation agricole sur le sous-bassin du Tarn ;
- Vu l'arrête inter-préfectoral du 15 avril 2014 portant approbation du schéma d'aménagement et de gestion des eaux (SAGE) du bassin de l'Agout ;
- Vu l'arrêté interdépartemental du 15 décembre 2015 portant approbation du schéma d'aménagement et de gestion des eaux (SAGE) du Tarn-Amont ;
- Vu l'arrêté cadre interdépartemental portant définition d'un plan d'action sécheresse pour le sous-bassin Tarn du 8 juin 2016 ;
- Vu l'arrêté d'autorisation unique pluriannuelle délivrée à l'organisme unique du sous-bassin Tarn en date du 20 juin 2016 ;
- Vu le schéma directeur d'aménagement et de gestion des eaux du bassin Adour-Garonne (SDAGE) 2016-2021 approuvé par le préfet coordonnateur de bassin le 1^{er} décembre 2015 et entré en vigueur le 21 décembre 2015 ;
- Vu le plan de répartition présenté en date du 18 mars 2019 et complété en date du 15 avril 2019 au titre de l'article R. 211-112 du code de l'environnement par l'organisme unique du sous-bassin Tarn en vue d'obtenir son homologation ;
- Vu la publication dans deux journaux locaux / régionaux en janvier 2014 de l'avis de l'OUGC invitant les irrigants à lui faire connaître leurs besoins de prélèvement, conformément à l'article R. 214-31-1 du code de l'environnement ;
- Vu l'ensemble des pièces du dossier de la demande susvisée ;
- Vu le plan annuel de répartition comportant les informations relatives aux préleveurs irrigants telles que prévues au deuxième alinéa de l'article R.181-47 du code de l'environnement qui précise les modalités de prélèvement envisagées pour chacun d'eux au cours de l'année et par point de prélèvement figurant en annexe 1 ;
- Vu le rapport du 26 avril 2019 du service eau, risques, environnement et sécurité de la direction départementale des territoires (DDT) du Tarn ;
- Vu l'avis favorable, dans sa séance du 14 mai 2019, du conseil départemental de l'environnement et des risques sanitaires et technologiques du Gard ;
- Vu l'avis favorable, dans sa séance du 14 mai 2019, du conseil départemental de l'environnement et des risques sanitaires et technologiques de la Haute-Garonne ;
- Vu l'avis favorable, dans sa séance du 17 mai 2019, du conseil départemental de l'environnement et des risques sanitaires et technologiques de Tarn-et-Garonne ;

2/6

- Vu l'avis favorable, dans sa séance du 23 mai 2019, du conseil départemental de l'environnement et des risques sanitaires et technologiques de l'Hérault ;
- Vu l'avis favorable, dans sa séance du 24 mai 2019, du conseil départemental de l'environnement et des risques sanitaires et technologiques du Tarn ;
- Vu l'avis favorable, dans sa séance du 29 mai 2019, du conseil départemental de l'environnement et des risques sanitaires et technologiques de l'Aude ;
- Vu l'avis favorable, dans sa séance du 29 mai 2019, du conseil départemental de l'environnement et des risques sanitaires et technologiques de l'Aveyron ;
- Vu le courrier du 3 juin 2019 par lequel l'organisme unique de gestion collective du sous-bassin Tarn a été destinataire du projet d'arrêté et invité à formuler ses éventuelles observations écrites ;
- Vu la réponse formulée par l'organisme unique de gestion collective du sous bassin Tarn le 4 juin 2019 ;

CONSIDERANT que « l'installation, l'ouvrage, les travaux et activités » faisant l'objet de la demande sont soumis à autorisation préfectorale unique pluriannuelle au titre du code de l'environnement ;

CONSIDERANT que conformément au deuxième alinéa de l'article R. 181-47 du code de l'environnement, le plan de répartition présenté comporte les modalités de prélèvement envisagées pour chaque préleveur irrigant au cours de l'année et par point de prélèvement. Cette déclaration mentionne, s'il s'agit d'une personne physique, les noms, prénoms et domicile des bénéficiaires et, s'il s'agit d'une personne morale, sa dénomination ou sa raison sociale, sa forme juridique, l'adresse de son siège social ainsi que la qualité du signataire de la déclaration. Il est donné acte de cette déclaration.

CONSIDERANT que conformément à l'article R. 214-31-3 du code de l'environnement, le préfet du département concerné transmet les notifications individuelles à chaque irrigant mentionnant le volume d'eau qu'il leur est accordé de prélever ainsi que les modalités de prélèvement en application du plan annuel de répartition figurant en annexe I ;

CONSIDERANT que les volumes demandés par l'organisme unique du sous-bassin Tarn dans le présent plan de répartition sont conformes aux volumes autorisés dans l'arrêté d'autorisation unique pluriannuelle de prélèvement d'eau pour l'irrigation agricole ;

CONSIDERANT que le projet est compatible avec les dispositions du SDAGE Adour-Garonne 2016-2021 et notamment l'orientation C destinée à améliorer la gestion quantitative et n'est pas de nature à compromettre l'objectif d'atteinte du bon état écologique et chimique pour les masses d'eau superficielles et souterraines comprises sur le périmètre de gestion collective du sous-bassin Tarn ;

CONSIDERANT que le projet est compatible avec le plan d'aménagement et de gestion durable et conforme au règlement du SAGE « Agout » ;

CONSIDERANT que le projet est compatible avec le plan d'aménagement et de gestion durable et conforme au règlement du SAGE « Tarn Amont » ;

CONSIDERANT que conformément à l'article L. 414-4 du code de l'environnement, le projet n'est pas susceptible de porter atteinte aux objectifs de conservation des sites Natura 2000 ;

Sur proposition de monsieur le préfet du Tarn, coordonnateur du sous-bassin du Tarn,

3/6

Arrêtent

TITRE I- OBJET DE L'HOMOLOGATION DU PLAN ANNUEL DE REPARTITION

Article 1^{er} : Bénéficiaire de l'homologation du plan annuel de répartition

Le pétitionnaire désigné ci-dessous :

Organisme unique de gestion collective à usage d'irrigation du sous-bassin Tarn

96 rue des agriculteurs - BP89

81 003 – Albi cedex,

représenté par le président de la chambre d'agriculture du Tarn, est bénéficiaire de l'homologation du plan annuel de répartition prévue aux articles R. 214-31-1 à R.214-31-3 du code de l'environnement, sous réserve du respect des prescriptions définies par le présent arrêté.

Article 2 : Durée de l'homologation du plan annuel de répartition

L'homologation du plan annuel de répartition pour la campagne d'irrigation 2019 / 2020 est accordée pour la période « été » allant du 1^{er} juin au 31 octobre 2019 et la période « hiver » du 1^{er} novembre 2019 au 31 mai 2020. Dans tous les cas, cette homologation du plan annuel de répartition peut être révisée sur demande du préfet ou de l'organisme unique selon les modalités prévues à l'article R. 181-46 du code de l'environnement.

La présente homologation ne concerne que le seul acte de prélèvement d'eau destiné à l'irrigation à des fins agricoles et non l'existence de l'ouvrage de prélèvement.

Article 3 : Conformité au plan annuel de répartition pour la campagne d'irrigation 2019/2020

Les installations, ouvrages, travaux ou activités, objets de la présente autorisation, sont situés, installés et exploités conformément au plan de répartition et contenu du dossier d'homologation pour la campagne d'irrigation 2019/2020.

Article 4 : Dérogation pour les prélèvements en nappe déconnectée

Une majoration de 20 % des volumes autorisés en nappes déconnectées était tolérée jusqu'au 31 janvier 2018. Une demande de prorogation de ce délai a été déposée par l'organisme unique en date du 24 avril 2019. Cette prolongation est accordée pour une campagne supplémentaire (2019/2020).

Article 5 : Modification du plan annuel de répartition pour la campagne d'irrigation 2019/2020

La modification du plan de répartition doit être compatible avec les prescriptions du présent arrêté en conservant le principe d'équité entre irrigants, y compris dans le cadre de la réduction des volumes en vue d'atteindre l'équilibre quantitatif.

En cours d'année, et après homologation du plan de répartition initial, l'organisme unique peut demander au préfet référent une évolution du plan de répartition. Elle comprend les éléments décrits dans l'arrêté d'autorisation unique pluriannuelle et entraîne une nouvelle notification de volume par le(s) préfets(s) aux irrigants concernés.

Dans le cas où cette nouvelle répartition n'excède pas 10 % du volume homologué pour chaque terme « période- périmètre élémentaire – type de ressource », celle-ci ne nécessite pas d'homologation, ni de soumission préalable au conseil départemental de l'environnement et des risques sanitaires et technologiques (CODERST).

Article 6 : Notification aux préleveurs irrigants concernés par le plan de répartition.

Les préfets de chacun des départements concernés notifient à chaque irrigant le volume d'eau qu'il peut prélever en application du plan de répartition, joint en annexe 1, et les conditions de prélèvement à respecter.

La notification est adressée à chaque irrigant qui doit obligatoirement se conformer aux prescriptions édictées à l'annexe 2 du présent arrêté.

Article 7 : Droits des tiers

Les droits des tiers sont et demeurent expressément réservés.

TITRE II- DISPOSITIONS FINALES

Article 8 : Publicité

Conformément à l'article R. 214-31-3 du code de l'environnement, la présente homologation fait l'objet des publications suivantes :

- parution au recueil des actes administratifs des préfectures du Tarn, de l'Aude, de l'Aveyron, du Gard, de la Haute-Garonne, de l'Hérault et de Tarn-et-Garonne ;
- parution sur le portail internet des services de l'État des préfectures du Tarn, de l'Aude, de l'Aveyron, du Gard, de la Haute-Garonne, de l'Hérault et de Tarn-et-Garonne pour une durée de six mois ;
- transmission au président des commissions locales de l'eau (CLE) des SAGE Agout et Tarn-Amont ;
- la présente homologation sera déposée en mairie des communes concernées afin de pouvoir être consultée par toute personne intéressée. Elle devra également être affichée dans les dites mairies pendant une durée minimale d'un mois.

Article 9 : Délais et voies de recours

En application de l'article R 214-31-5 du code de l'environnement, toute contestation à l'encontre du présent arrêté doit, sous peine d'irrecevabilité du recours devant la juridiction compétente, être soumise au préalable au préfet qui l'instruit dans les conditions prévues par l'article R 214-36 du code de l'environnement.

Conformément à l'article R 181-50 du code de l'environnement, tout recours à l'encontre de la présente décision peut être porté devant le tribunal administratif de Toulouse dans un délai de :

- quatre mois suivant sa publication (site de l'État, affichage en mairie) pour les tiers ;
- deux mois suivant sa notification pour le pétitionnaire.

Le présent arrêté peut faire l'objet d'un recours gracieux ou d'un recours hiérarchique dans le délai de deux mois prolongeant ainsi de deux mois les délais précités.

Le silence de l'administration vaut rejet implicite au terme d'un délai de deux mois.

Article 10 : Exécution

Les secrétaires généraux des préfectures du Tarn, de l'Aude, de l'Aveyron, du Gard, de la Haute-Garonne, de l'Hérault et de Tarn-et-Garonne, les directeurs départementaux des territoires du Tarn, de l'Aude, de l'Aveyron, du Gard, de la Haute-Garonne, de l'Hérault et de Tarn-et-Garonne, les maires des communes concernées, les chefs des services départementaux de l'Agence française pour la biodiversité (AFB) et de l'Office national de la chasse et de la faune sauvage (ONCFS) des départements sus-visés sont chargés, chacun en ce qui le concerne, de l'exécution du présent arrêté qui sera notifié à l'organisme unique de gestion collective du sous-bassin Tarn.

Le préfet du Tarn

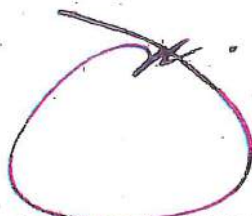

Jean-Michel MOUGARD

Pour le Préfet de l'Aude, et par délégation,
Le Secrétaire Général de la Préfecture,

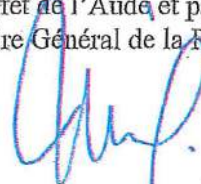

Claude Vo-Dinh

La préfète de l'Aveyron

Pour le Préfet et par délégation,
la Secrétaire Générale,

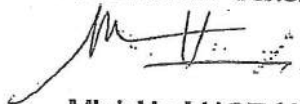

Michèle LUGRAND

Le préfet du Gard



Didier LAUGA

Le préfet de la Haute-Garonne

Pour le Préfet
et par délégation,
Le Secrétaire Général

Jean-François COLOMBET

Le préfet de l'Hérault

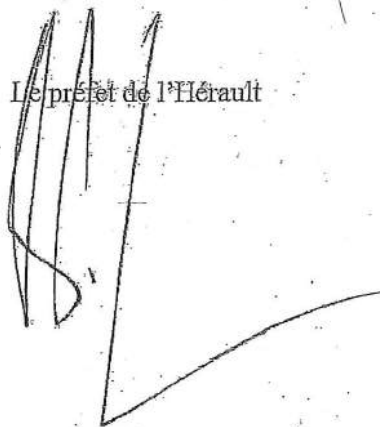

Pierre POUESSEL

Le préfet de Tarn-et-Garonne

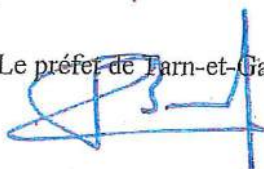

Pierre BESNARD

ANNEXE 1 : PLAN DE REPARTITION 2019 / 2020

caractéristiques des prélèvements				caractéristiques des prélèvements									
Période	Type	Usage	Périmètre élémentaire	Dépt.	Raison sociale	Adresse	CP	Commune	Lieu-dit	Volume (m ³)	Débit (m ³ /h)	Nom de la ressource	Type de pompe
été 2019	Cours d'eau et nappe d'accompagnement	Irrigation	Agout amont	34	CALMES GUY ET BRIGITTE	Agout	34330	LA SALVETAT-SUR-AGOUT		3 468	27	cours d'eau de La Vibre	Fixe
été 2019	Cours d'eau et nappe d'accompagnement	Irrigation	Agout amont	81	GAEC ALBERT - ESCANDE	LOUS HOUMES	81360	MONTREDON-LABESSONNIE		6 100	20	agout amont (non réalimenté)	Fixe
été 2019	Cours d'eau et nappe d'accompagnement	Irrigation	Agout amont	81	GAEC ALBERT - ESCANDE	LOUS HOUMES	81360	MONTREDON-LABESSONNIE		16 859	30	agout amont (non réalimenté)	Mobile
été 2019	Cours d'eau et nappe d'accompagnement	Irrigation	Agout amont	81	LOUP FRANÇOISE	101, La Méralie Neuve	81210	ROQUECOURBE		27 288	60	agout amont (non réalimenté)	Fixe
été 2019	Cours d'eau et nappe d'accompagnement	Irrigation	Agout amont	81	SABLAYROLLES JEAN-PIERRE	ROUTE DE CASTRES Cap d'Als	81260	BRASSAC		1 285	18	Ruisseau du Terral (puen marpo)	Fixe
été 2019	Cours d'eau et nappe d'accompagnement	Irrigation	Agros	81	EARL BLANC DE SAINT GELY	Saint Gély	81300	LASGRAISSES		44 100	35	agros (04760500)	Fixe
été 2019	Cours d'eau et nappe d'accompagnement	Irrigation	Agros	81	EARL BOUDES	La Combarie	81120	LABOUTARIE		4 000	28	rigret (04760680)	Fixe
été 2019	Cours d'eau et nappe d'accompagnement	Irrigation	Ardail (ou en Galbaud)	81	EARL DE LARROQUE (OU Tarn)	LARROQUE	81220	SAINT-PAUL-CAP-DE-JOUX		14 200	25	en galbaud (04640500)	Fixe
été 2019	Cours d'eau et nappe d'accompagnement	Irrigation	Ardail (ou en Galbaud)	81	GAEC EN PAGES	En Pagès	81700	PUYLAURENS		22 000	40	atic (brail den ahic) (04640540)	Mobile
été 2019	Cours d'eau et nappe d'accompagnement	Irrigation	Ardail (ou en Galbaud)	81	MASSIP PIERRE	En galbaud	81700	PUYLAURENS		775	10	ardillie (04640500)	Fixe
été 2019	Cours d'eau et nappe d'accompagnement	Irrigation	Ardail (ou en Galbaud)	81	MASSIP PIERRE	En galbaud	81700	PUYLAURENS		775	18	ardillais (04640500)	Fixe
été 2019	Cours d'eau et nappe d'accompagnement	Irrigation	Ardail (ou en Galbaud)	81	PARIS FABIEN	LE SEGALA	81700	PUYLAURENS		10 000	25	atic (brail den ahic) (04640540)	Fixe
été 2019	Cours d'eau et nappe d'accompagnement	Irrigation	Assou	81	BOUTEILLE MICHELE	Ambrozi	81120	LOMBERS		3 550	15	Assou (04760500)	Fixe
été 2019	Cours d'eau et nappe d'accompagnement	Irrigation	Assou	81	GAEC DE DARINENOUÉ	Darinenque	81430	MOUZIEYS-TEULET		7 100	10	Assou (04760500)	Fixe
été 2019	Cours d'eau et nappe d'accompagnement	Irrigation	Assou	81	GAEC DE LOUSTALNAU	Brignols	81120	LOMBERS		14 200	30	Assou (04760500)	Mobile
été 2019	Cours d'eau et nappe d'accompagnement	Irrigation	Assou	81	GAEC DE MOUSQUETTE	LES FONTARIES	81120	FAUCH		32 000	25	Assou (04760500)	Fixe
été 2019	Cours d'eau et nappe d'accompagnement	Irrigation	Assou	81	HOULES ARNAUD	Castelmurquet	81120	LOMBERS		2 000	30	Assou (04760500)	Fixe
été 2019	Cours d'eau et nappe d'accompagnement	Irrigation	Assou	81	LES JARDINS DE NATHAN	FONTCOUVERTE	81430	BELLEGARDE		2 500	3	Affluent de l'Assou (04761710)	Fixe
été 2019	Cours d'eau et nappe d'accompagnement	Irrigation	Assou	81	VAISSIERE PATRICE	93 AVENUE DE REALMONT	81120	LABOUTARIE		6 050	35	Assou (04760500)	Fixe
été 2019	Cours d'eau et nappe d'accompagnement	Irrigation	Bagas	81	ALAYRAC FRANÇOIS	Malsain	81440	LAUTREC		1 000	7	Ruisseau du Merdieu (04620530)	Fixe
été 2019	Cours d'eau et nappe d'accompagnement	Irrigation	Bagas	81	ALAYRAC FRANÇOIS	Malsain	81440	LAUTREC		1 372	7	affluent du Merdieu (04621033)	Mobile
été 2019	Cours d'eau et nappe d'accompagnement	Irrigation	Bagas	81	AURIOL GILLES	20 CHEMIN DES CAUSSINALS	81570	VIELMUR-SUR-AGOUT		5 000	10	barrière (04611222)	Fixe
été 2019	Cours d'eau et nappe d'accompagnement	Irrigation	Bagas	81	BARDOU GAËL	Comblasse	81440	LAUTREC		3 000	30	bagas (046-0400)	Fixe
été 2019	Cours d'eau et nappe d'accompagnement	Irrigation	Bagas	81	EARL CARRIERE	La garrique	81570	CUQ		30 000	40	bagas (046-0400)	Fixe
été 2019	Cours d'eau et nappe d'accompagnement	Irrigation	Bagas	81	EARL DE LAGARDIE	Lagarde	81440	LAUTREC		200	35	poubere (04610590)	Fixe
été 2019	Cours d'eau et nappe d'accompagnement	Irrigation	Bagas	81	EARL DE LAGARDIE	Lagarde	81440	LAUTREC		200	30	bagas (046-0400)	Mobile
été 2019	Cours d'eau et nappe d'accompagnement	Irrigation	Bagas	81	EARL DE LAGARDIE	Lagarde	81440	LAUTREC		200	35	bagas (046-0400)	Mobile
été 2019	Cours d'eau et nappe d'accompagnement	Irrigation	Bagas	81	EARL DE LAGARDIE	Lagarde	81440	LAUTREC		200	35	poubere (04610590)	Mobile
été 2019	Cours d'eau et nappe d'accompagnement	Irrigation	Bagas	81	EARL DE LAGARDIE	Lagarde	81440	LAUTREC		200	35	poubere (04610590)	Mobile
été 2019	Cours d'eau et nappe d'accompagnement	Irrigation	Bagas	81	EARL DE LAGARDIE	Lagarde	81440	LAUTREC		200	35	poubere (04610590)	Mobile
été 2019	Cours d'eau et nappe d'accompagnement	Irrigation	Bagas	81	EARL DU MOULIN DE LARROQUE	LARROQUE	81440	PEYREGOUX		40 000	30	bagas (046-0400)	Fixe
été 2019	Cours d'eau et nappe d'accompagnement	Irrigation	Bagas	81	EARL LENCOU	17 RUE DE PIBOULS	81440	JONQUIERES		3 000	30	bagas (046-0400)	Mobile
été 2019	Cours d'eau et nappe d'accompagnement	Irrigation	Bagas	81	GAEC DE MARIBAL	MARIBAL	81440	JONQUIERES		6 000	35	bagas (046-0400)	Fixe
été 2019	Cours d'eau et nappe d'accompagnement	Irrigation	Bagas	81	GAEC DE MARIBAL	MARIBAL	81440	JONQUIERES		10 000	35	poubere (04610590)	Fixe
été 2019	Cours d'eau et nappe d'accompagnement	Irrigation	Bagas	81	GAEC DE MARIBAL	MARIBAL	81440	JONQUIERES		15 680	15	poubere (04610590)	Fixe
été 2019	Cours d'eau et nappe d'accompagnement	Irrigation	Bagas	81	GAEC DE MARIBAL	MARIBAL	81440	JONQUIERES		19 150	4	Affluent Poubere 04611200	Fixe
été 2019	Cours d'eau et nappe d'accompagnement	Irrigation	Bagas	81	GAEC DE MARIBAL	MARIBAL	81440	JONQUIERES		30 800	35	poubere (04610590)	Fixe
été 2019	Cours d'eau et nappe d'accompagnement	Irrigation	Bagas	81	GAEC D'EN MANAU	EN MANAU	81570	CUQ		23 520	30	bagas (046-0400)	Fixe
été 2019	Cours d'eau et nappe d'accompagnement	Irrigation	Bagas	81	GAEC DES NAUZES	LES NAUZES	81440	LAUTREC		4 000	18	Affluent Bagas 04611040	Fixe
été 2019	Cours d'eau et nappe d'accompagnement	Irrigation	Bagas	81	GAEC DU CONDUCHE	Conduché	81440	LAUTREC		3 500	40	poubere (04610590)	Mobile
été 2019	Cours d'eau et nappe d'accompagnement	Irrigation	Bagas	81	JOQUELIEU PIERRE-LOUIS	Dauzats	81440	LAUTREC		28 725	35	bagas (046-0400)	Fixe
été 2019	Cours d'eau et nappe d'accompagnement	Irrigation	Bagas	81	JOQUELIEU PIERRE-LOUIS	Dauzats	81440	LAUTREC		28 725	35	poubere (04610590)	Mobile

caractéristiques des prélèvements				caractéristiques des prélèvements						caractéristiques des prélèvements				
Période	Type	Usage	Périmètre élémentaire	Dépt.	Raison sociale	Adresse	CP	Commune	Volume (m ³)	Débit (m ³ /h)	Lieu-dit	Commune	Nom de la ressource	Type de pompe
6/6 2019	Cours d'eau et nappe d'accompagnement	Irrigation	Bogas	81	REOUIS JEAN-MARC	4 CHEMIN DU CHATEAU D EAU	81440 LAUTREC	LAUTREC	5 000	18 En Gras		LAUTREC	bogas (O45-0400)	Fixe
6/6 2019	Cours d'eau et nappe d'accompagnement	Irrigation	Bogas	81	RP 3X	1, rue du Pigeonnier	81440 VENES		1 500	30 Canalise de rigole		LAUTREC	bogas (O45-0400)	Fixe
6/6 2019	Cours d'eau et nappe d'accompagnement	Irrigation	Bornazabre	81	BANSETTE BENOIT	Carmin Plaine de la Borie	81200 AIGUEFONDE		1 000	25 Masséport		LABRUGUIERE	noucaillou (O4550540)	Fixe
6/6 2019	Cours d'eau et nappe d'accompagnement	Irrigation	Bornazabre	81	EARL CABROL	40 chemin du Bornazabre	81580 CAMBONNET-SUR-LE-SOR		52 500	45 Fonçage		CAMBONNET-SUR-LE-SOR	ser (O45-0400)	Fixe
6/6 2019	Cours d'eau et nappe d'accompagnement	Irrigation	Bornazabre	81	EARL CABROL	40 chemin du Bornazabre	81580 CAMBONNET-SUR-LE-SOR		55 000	100 En Pneu		CAMBONNET-SUR-LE-SOR	ser (O45-0400)	Fixe
6/6 2019	Cours d'eau et nappe d'accompagnement	Irrigation	Bornazabre	81	EARL COYEAUX DES BESSOUS	11, Les Bessous	81280 VIVIERS-LES-MONTAGNES		10 000	40 Le Biol		VIVIERS-LES-MONTAGNES	Nappe d'accompagnement Bornazabre (O4550500)	Fixe
6/6 2019	Cours d'eau et nappe d'accompagnement	Irrigation	Bornazabre	81	EARL COYEAUX DES BESSOUS	11, Les Bessous	81280 VIVIERS-LES-MONTAGNES		10 000	39 Les Bessous		VIVIERS-LES-MONTAGNES	Nappe d'accompagnement Bornazabre (O4550500)	Fixe
6/6 2019	Cours d'eau et nappe d'accompagnement	Irrigation	Bornazabre	81	EARL DE LA PEYRUGUE	2, Route de l'Auberge	81280 VIVIERS-LES-MONTAGNES		8 000	35 Esquillo bas		SAINT-AFFRIQUE-LES-MONTAGNES	Nappe d'accompagnement esquillo (O4550500)	Fixe
6/6 2019	Cours d'eau et nappe d'accompagnement	Irrigation	Bornazabre	81	EARL FEYRIER	Trégas	81280 LABRUGUIERE		24 200	30 Trégas		LABRUGUIERE	bornazabre (O4550500)	Fixe
6/6 2019	Cours d'eau et nappe d'accompagnement	Irrigation	Bornazabre	81	EARL SIGUIER	En viellate	81570 FREJEVILLE		110 000	100 L'Aiguillon		SEMALENS	ser (O45-0400)	Fixe
6/6 2019	Cours d'eau et nappe d'accompagnement	Irrigation	Bornazabre	81	FREDERIC CATHALA	4 le Moulin à Vent	81280 VIVIERS-LES-MONTAGNES		30 000	35 La seapriere		VIVIERS-LES-MONTAGNES	bornazabre (O4550500)	Fixe
6/6 2019	Cours d'eau et nappe d'accompagnement	Irrigation	Bornazabre	81	GAEC DE LA SIGOURRE	La Lando Basso	81280 LABRUGUIERE		7 260	22 En Bateux		LABRUGUIERE	Nappe d'accompagnement Bornazabre (O4550500)	Fixe
6/6 2019	Cours d'eau et nappe d'accompagnement	Irrigation	Bornazabre	81	GAEC DE LA SIGOURRE	La Lando Basso	81280 LABRUGUIERE		12 100	28 En Bateux		LABRUGUIERE	bornazabre (O4550500)	Fixe
6/6 2019	Cours d'eau et nappe d'accompagnement	Irrigation	Bornazabre	81	GAEC DU MOULIN A VENT	4 Le moulin à vent	81280 VIVIERS-LES-MONTAGNES		32 000	30 La Bouzigue		VIVIERS-LES-MONTAGNES	Nappe d'accompagnement Bornazabre (O4550500)	Fixe
6/6 2019	Cours d'eau et nappe d'accompagnement	Irrigation	Bornazabre	81	GAEC DU MOULIN A VENT	4 Le moulin à vent	81280 VIVIERS-LES-MONTAGNES		35 000	25 Le Moulin à vent		VIVIERS-LES-MONTAGNES	Nappe d'accompagnement Bornazabre (O4550500)	Fixe
6/6 2019	Cours d'eau et nappe d'accompagnement	Irrigation	Bornazabre	81	REGIS YANNICK	Reully	81250 VIVIERS-LES-MONTAGNES		20 000	30 Reully		VIVIERS-LES-MONTAGNES	Nappe d'accompagnement Bornazabre (O4550500)	Fixe
6/6 2019	Cours d'eau et nappe d'accompagnement	Irrigation	Bornazabre	81	SCEA ASSEMAT ELEVAJE	la Rive	81200 AIGUEFONDE		15 000	36 Pât de Trégas		LABRUGUIERE	bornazabre (O4550500)	Fixe
6/6 2019	Cours d'eau et nappe d'accompagnement	Irrigation	Bornazabre	81	SCEA ASSEMAT ELEVAJE	la Rive	81200 AIGUEFONDE		27 000	45 PLAN D'EAU 2524 : LE JARDINIER		NAVES	Nappe d'accompagnement Bornazabre (O4550500)	Fixe
6/6 2019	Cours d'eau et nappe d'accompagnement	Irrigation	Bornazabre	81	SICARD GILLES	MONTEPIEU	81710 NAVES		10 000	40 La Lande		NAVES	Nappe d'accompagnement Bornazabre (O4550500)	Fixe
6/6 2019	Cours d'eau et nappe d'accompagnement	Irrigation	Daadou	81	GAEC DE BOUTYSSOU	Le Bouysson	81330 RAYSSAC		12 707	35 La Veaute		PAULINET	daadou amont non réalimenté	Fixe
6/6 2019	Cours d'eau et nappe d'accompagnement	Irrigation	Daadou	81	GAEC DE SALVIGNANE	Salmignane	81120 MONT-ROC		8 915	35 La Vallée		MONT-ROC	daadou amont non réalimenté	Fixe
6/6 2019	Cours d'eau et nappe d'accompagnement	Irrigation	Daadou	81	GAEC MONTPOURQUIE	Montpourque	81250 PAULINET		5 378	20 Canteranne		RAYSSAC	daadou amont non réalimenté	Fixe
6/6 2019	Cours d'eau et nappe d'accompagnement	Irrigation	Dourdou et Sorgue	12	ANGLADE JEAN FRANCOIS	Laboual Bournac	12400 SAINT-AFFRIQUE		3 280	30 Laboual		SAINT-AFFRIQUE	dourdou aval conf. sorgues le (rivière)	Mobile
6/6 2019	Cours d'eau et nappe d'accompagnement	Irrigation	Dourdou et Sorgue	12	BERNARD MICHEL	LES CABANELLES RAYSSAC	12400 VABRES-L'ABBAYE		14 980	35		VABRES-L'ABBAYE	dourdou amont conf. sorgues le (rivière)	Mobile
6/6 2019	Cours d'eau et nappe d'accompagnement	Irrigation	Dourdou et Sorgue	12	BOINET PIERRE YVES	2071 Route de Bournac Savignas	12400 SAINT-AFFRIQUE		2 000	5 LA FASSE ET SALLOT		SAINT-AFFRIQUE	dourdou aval conf. sorgues le (rivière)	Fixe
6/6 2019	Cours d'eau et nappe d'accompagnement	Irrigation	Dourdou et Sorgue	12	CALMES JEAN CLAUDE	Cumillet	12400 SAINT-AFFRIQUE		4 270	20 Cumillet		SAINT-AFFRIQUE	len le (ruisseau)	Mobile
6/6 2019	Cours d'eau et nappe d'accompagnement	Irrigation	Dourdou et Sorgue	12	CROS DENIS	LAURET	12360 CAMARES		16 790	40 La Plaine		CAMARES	dourdou amont conf. sorgues le (rivière)	Mobile
6/6 2019	Cours d'eau et nappe d'accompagnement	Irrigation	Dourdou et Sorgue	12	CUMA DU MOYEN DOURDOU	ZA CALEPPO	12400 MONTLAUR		17 660	80 ONDES		MONTLAUR	dourdou amont conf. sorgues le (rivière)	Fixe
6/6 2019	Cours d'eau et nappe d'accompagnement	Irrigation	Dourdou et Sorgue	12	CUMA DU MOYEN DOURDOU	ZA CALEPPO	12400 MONTLAUR		28 210	80 MAZET		MONTLAUR	dourdou amont conf. sorgues le (rivière)	Fixe
6/6 2019	Cours d'eau et nappe d'accompagnement	Irrigation	Dourdou et Sorgue	12	CUMA DU MOYEN DOURDOU	ZA CALEPPO	12400 MONTLAUR		34 400	40 AJUMIERES		MONTLAUR	dourdou amont conf. sorgues le (rivière)	Fixe
6/6 2019	Cours d'eau et nappe d'accompagnement	Irrigation	Dourdou et Sorgue	12	DELTON ERIC	LATOUR	12540 MARNHAGUES-ET-LATOUR		90	50		MARNHAGUES-ET-LATOUR	dourdou amont conf. sorgues le (rivière)	Mobile
6/6 2019	Cours d'eau et nappe d'accompagnement	Irrigation	Dourdou et Sorgue	12	EARL DE BOURNAC	Les Espinassous	12400 SAINT-AFFRIQUE		5 780	30		SAINT-AFFRIQUE	dourdou aval conf. sorgues le (rivière)	Fixe
6/6 2019	Cours d'eau et nappe d'accompagnement	Irrigation	Dourdou et Sorgue	12	EARL DE LA MONTADE	ST FELIX DE SORGUES	12400 SAINT-FELIX-DE-SORGUES		3 940	17		SAINTE-HELENE-SORGUES	sorgue la (rivière)	Mobile
6/6 2019	Cours d'eau et nappe d'accompagnement	Irrigation	Dourdou et Sorgue	12	EARL DE LATOUR	LATOUR/SORGUE	12540 MARNHAGUES-ET-LATOUR		2 300	50		MARNHAGUES-ET-LATOUR	sorgue la (rivière)	Fixe
6/6 2019	Cours d'eau et nappe d'accompagnement	Irrigation	Dourdou et Sorgue	12	EARL DE RAYSSAC	Le Barry de Garrach	12400 MONTLAUR		1 480	18 Bezal		MONTLAUR	dourdou amont conf. sorgues le (rivière)	Fixe
6/6 2019	Cours d'eau et nappe d'accompagnement	Irrigation	Dourdou et Sorgue	12	EARL DES COMBES	LES COMBES	12360 CAMARES		25 750	28 Plaine de Ponze		CAMARES	dourdou amont conf. sorgues le (rivière)	Fixe
6/6 2019	Cours d'eau et nappe d'accompagnement	Irrigation	Dourdou et Sorgue	12	EARL DES COMBES	LES COMBES	12360 CAMARES		28 000	40 Promilhac		CAMARES	dourdou amont conf. sorgues le (rivière)	Fixe
6/6 2019	Cours d'eau et nappe d'accompagnement	Irrigation	Dourdou et Sorgue	12	EARL DES GENETS	LA FRESIERE	12480 BROQUIES		1 170	25 LAYROLLE		BROQUIES	dourdou aval conf. sorgues le (rivière)	Fixe
6/6 2019	Cours d'eau et nappe d'accompagnement	Irrigation	Dourdou et Sorgue	12	EARL DES GENETS	LA FRESIERE	12480 BROQUIES		1 750	25 LE CUN		BROQUIES	dourdou aval conf. sorgues le (rivière)	Mobile
6/6 2019	Cours d'eau et nappe d'accompagnement	Irrigation	Dourdou et Sorgue	12	EARL DOMAINE ALAZARD	BIAS	12400 VABRES-L'ABBAYE		13 380	40		VABRES-L'ABBAYE	dourdou amont conf. sorgues le (rivière)	Fixe
6/6 2019	Cours d'eau et nappe d'accompagnement	Irrigation	Dourdou et Sorgue	12	EARL DOMAINE DE FAYET	DOMAINE DE FAYET	12350 FAYET		29 340	100 Domaine de Fayet		FAYET	dourdou amont conf. sorgues le (rivière)	Fixe

Période		Type	Usage	Périmètre élémentaire	Caractéristiques des préleveurs			Caractéristique des prélèvements			Type de pompe	
					Raison sociale	Adresse	CP	Commune	Lieu-dit	Commune	Nom de la ressource	
été 2019		Cours d'eau et nappe d'accompagnement	Irrigation	Dourdou et Sorgue	EARL DU RAMEL	BOUTAVY	12400	MONTLAUR		MONTLAUR	dourdou amont confit. sorgues le (rivière)	Fixe
été 2019		Cours d'eau et nappe d'accompagnement	Irrigation	Dourdou et Sorgue	EARL ROUQUETTE	MAS DE NEGRE	12480	SAINT-IZAIRE		SAINT-IZAIRE	dourdou aval confit. sorgues le (rivière)	Fixe
été 2019		Cours d'eau et nappe d'accompagnement	Irrigation	Dourdou et Sorgue	EARL ROUQUETTE	MAS DE NEGRE	12480	SAINT-IZAIRE		SAINT-IZAIRE	dourdou aval confit. sorgues le (rivière)	Fixe
été 2019		Cours d'eau et nappe d'accompagnement	Irrigation	Dourdou et Sorgue	FABRE JACQUES	LE PUECH	12400	CALMELS-ET-LE-VIALA		CALMELS-ET-LE-VIALA	dourdou aval confit. sorgues le (rivière)	Mobile
été 2019		Cours d'eau et nappe d'accompagnement	Irrigation	Dourdou et Sorgue	FABRE JACQUES	LE PUECH	12400	CALMELS-ET-LE-VIALA		CALMELS-ET-LE-VIALA	dourdou aval confit. sorgues le (rivière)	Fixe
été 2019		Cours d'eau et nappe d'accompagnement	Irrigation	Dourdou et Sorgue	FABRE JACQUES	LE PUECH	12400	CALMELS-ET-LE-VIALA		CALMELS-ET-LE-VIALA	dourdou aval confit. sorgues le (rivière)	Fixe
été 2019		Cours d'eau et nappe d'accompagnement	Irrigation	Dourdou et Sorgue	GAEC DAUPHAC	AUPIAC	12360	CAMARES		CAMARES	dourdou amont confit. sorgues le (rivière)	Fixe
été 2019		Cours d'eau et nappe d'accompagnement	Irrigation	Dourdou et Sorgue	GAEC DE BALRAS	BALRAS	12400	CALMELS-ET-LE-VIALA		SAINT-AFFRIQUE	dourdou amont confit. sorgues le (rivière)	Fixe
été 2019		Cours d'eau et nappe d'accompagnement	Irrigation	Dourdou et Sorgue	GAEC DE BIAS	BIAS	12400	VABRES-L'ABBAYE		VABRES-L'ABBAYE	dourdou amont confit. sorgues le (rivière)	Mobile
été 2019		Cours d'eau et nappe d'accompagnement	Irrigation	Dourdou et Sorgue	GAEC DE BIAS	BIAS	12400	VABRES-L'ABBAYE		VABRES-L'ABBAYE	dourdou amont confit. sorgues le (rivière)	Fixe
été 2019		Cours d'eau et nappe d'accompagnement	Irrigation	Dourdou et Sorgue	GAEC DE DONACOSTE	DONACOSTE	12480	SAINT-IZAIRE		BROQUIES	lien le (fuisseau)	Mobile
été 2019		Cours d'eau et nappe d'accompagnement	Irrigation	Dourdou et Sorgue	GAEC DE DONACOSTE	DONACOSTE	12480	SAINT-IZAIRE		SAINT-IZAIRE	lien le (fuisseau)	Fixe
été 2019		Cours d'eau et nappe d'accompagnement	Irrigation	Dourdou et Sorgue	GAEC DE DONACOSTE	DONACOSTE	12480	SAINT-IZAIRE		BROQUIES	lien le (fuisseau)	Fixe
été 2019		Cours d'eau et nappe d'accompagnement	Irrigation	Dourdou et Sorgue	GAEC DE DONACOSTE	DONACOSTE	12480	SAINT-IZAIRE		SAINT-IZAIRE	dourdou amont confit. sorgues le (rivière)	Fixe
été 2019		Cours d'eau et nappe d'accompagnement	Irrigation	Dourdou et Sorgue	GAEC DE DONACOSTE	DONACOSTE	12480	SAINT-IZAIRE		SAINT-IZAIRE	dourdou aval confit. sorgues le (rivière)	Fixe
été 2019		Cours d'eau et nappe d'accompagnement	Irrigation	Dourdou et Sorgue	GAEC DE DONACOSTE	DONACOSTE	12480	SAINT-IZAIRE		SAINT-IZAIRE	dourdou amont confit. sorgues le (rivière)	Mobile
été 2019		Cours d'eau et nappe d'accompagnement	Irrigation	Dourdou et Sorgue	GAEC DE GALAMANS	GALAMANS	12400	MONTLAUR		MONTLAUR	dourdou amont confit. sorgues le (rivière)	Mobile
été 2019		Cours d'eau et nappe d'accompagnement	Irrigation	Dourdou et Sorgue	GAEC DE LA BORIE DE CALMELS	LA BORIE DE CALMELS	12400	CALMELS-ET-LE-VIALA		CALMELS-ET-LE-VIALA	dourdou aval confit. sorgues le (rivière)	Fixe
été 2019		Cours d'eau et nappe d'accompagnement	Irrigation	Dourdou et Sorgue	GAEC DE LA BORIE DE CALMELS	LA BORIE DE CALMELS	12400	CALMELS-ET-LE-VIALA		CALMELS-ET-LE-VIALA	dourdou aval confit. sorgues le (rivière)	Fixe
été 2019		Cours d'eau et nappe d'accompagnement	Irrigation	Dourdou et Sorgue	GAEC DE LA VERNIERE	LA VERNIERE	12400	SAINT-AFFRIQUE		SAINT-AFFRIQUE	dourdou aval confit. sorgues le (rivière)	Fixe
été 2019		Cours d'eau et nappe d'accompagnement	Irrigation	Dourdou et Sorgue	GAEC DE LAYROLLE	LA FREGÈRE	12480	BROQUIES		MONTLAUR	dourdou amont confit. sorgues le (rivière)	Mobile
été 2019		Cours d'eau et nappe d'accompagnement	Irrigation	Dourdou et Sorgue	GAEC DE PASSARET	PASSARET	12360	GISSAC		MONTLAUR	dourdou amont confit. sorgues le (rivière)	Fixe
été 2019		Cours d'eau et nappe d'accompagnement	Irrigation	Dourdou et Sorgue	GAEC DE PASSARET	PASSARET	12360	GISSAC		GISSAC	grauzu le (fuisseau)	Fixe
été 2019		Cours d'eau et nappe d'accompagnement	Irrigation	Dourdou et Sorgue	GAEC DE SAINT ALYRE	SAINT ALYRE	12480	SAINT-IZAIRE		SAINT-IZAIRE	dourdou aval confit. sorgues le (rivière)	Fixe
été 2019		Cours d'eau et nappe d'accompagnement	Irrigation	Dourdou et Sorgue	GAEC DE SAINT ALYRE	SAINT ALYRE	12480	SAINT-IZAIRE		SAINT-IZAIRE	dourdou aval confit. sorgues le (rivière)	Fixe
été 2019		Cours d'eau et nappe d'accompagnement	Irrigation	Dourdou et Sorgue	GAEC DE SAINT ALYRE	SAINT ALYRE	12480	SAINT-IZAIRE		SAINT-IZAIRE	dourdou aval confit. sorgues le (rivière)	Fixe
été 2019		Cours d'eau et nappe d'accompagnement	Irrigation	Dourdou et Sorgue	GAEC DE SAINT PIERRE	ST PIERRE D'ISSI	12360	CAMARES		CAMARES	dourdou amont confit. sorgues le (rivière)	Fixe
été 2019		Cours d'eau et nappe d'accompagnement	Irrigation	Dourdou et Sorgue	GAEC DE SAINT PIERRE DES CATS	Saint Pierre des Cats	12360	CAMARES		MONTLAUR	dourdou amont confit. sorgues le (rivière)	Fixe
été 2019		Cours d'eau et nappe d'accompagnement	Irrigation	Dourdou et Sorgue	GAEC DE SAVIGNAC	SAVIGNAC	12360	MELAGUES		MELAGUES	nudjouls la (rivière)	Mobile
été 2019		Cours d'eau et nappe d'accompagnement	Irrigation	Dourdou et Sorgue	GAEC DE SAVIGNAC	SAVIGNAC	12400	SAINT-AFFRIQUE		SAINT-AFFRIQUE	dourdou aval confit. sorgues le (rivière)	Mobile
été 2019		Cours d'eau et nappe d'accompagnement	Irrigation	Dourdou et Sorgue	GAEC DE SENEGAS	SENEGAS	12360	CAMARES		CAMARES	dourdou amont confit. sorgues le (rivière)	Fixe
été 2019		Cours d'eau et nappe d'accompagnement	Irrigation	Dourdou et Sorgue	GAEC DES ARMYROLS	Les Armeysols	12480	SAINT-IZAIRE		SAINT-IZAIRE	lien le (fuisseau)	Fixe
été 2019		Cours d'eau et nappe d'accompagnement	Irrigation	Dourdou et Sorgue	GAEC DES ARMYROLS	Les Armeysols	12480	SAINT-IZAIRE		SAINT-IZAIRE	dourdou aval confit. sorgues le (rivière)	Fixe
été 2019		Cours d'eau et nappe d'accompagnement	Irrigation	Dourdou et Sorgue	GAEC DES BERGERS DE CALMELS	LA BORIE	12400	CALMELS-ET-LE-VIALA		CALMELS-ET-LE-VIALA	dourdou aval confit. sorgues le (rivière)	Mobile
été 2019		Cours d'eau et nappe d'accompagnement	Irrigation	Dourdou et Sorgue	GAEC DES CASTELS	BOSC	12540	FONDAMANTE		FONDAMANTE	La Foucaite (O3560510)	Fixe
été 2019		Cours d'eau et nappe d'accompagnement	Irrigation	Dourdou et Sorgue	GAEC DES CASTELS	BOSC	12540	FONDAMANTE		FONDAMANTE	sorgue la (rivière)	Mobile
été 2019		Cours d'eau et nappe d'accompagnement	Irrigation	Dourdou et Sorgue	GAEC DES MENHRS	LES ARDALES	12480	SAINT-IZAIRE		SAINT-IZAIRE	dourdou aval confit. sorgues le (rivière)	Mobile
été 2019		Cours d'eau et nappe d'accompagnement	Irrigation	Dourdou et Sorgue	GAEC DES TUILES	LES TUILES	12400	VERSOLS-ET-LAPEYRE		VERSOLS-ET-LAPEYRE	sorgue la (rivière)	Fixe
été 2019		Cours d'eau et nappe d'accompagnement	Irrigation	Dourdou et Sorgue	GAEC DES VIGNOTS	BRIOIS	12400	MONTLAUR		MONTLAUR	dourdou amont confit. sorgues le (rivière)	Fixe
été 2019		Cours d'eau et nappe d'accompagnement	Irrigation	Dourdou et Sorgue	GAEC DOURTIGUET	OURTIGUET	12400	CALMELS-ET-LE-VIALA		CALMELS-ET-LE-VIALA	dourdou aval confit. sorgues le (rivière)	Fixe
été 2019		Cours d'eau et nappe d'accompagnement	Irrigation	Dourdou et Sorgue	GAEC DU BERLIERES	ST ROME DE BERLIERES	12510	FONDAMANTE		CORNUS	sorgue la (rivière)	Mobile

caractéristiques des prélèvements			caractéristiques des préleveurs			caractéristiques des préleveurs			caractéristiques des préleveurs					
Période	Type	Usage	Périmètre biélementaire	Dépt.	Raison sociale	Adresse	CP	Commune	Volume (m³)	Débit (m³/h)	Lieu-dit	Commune	Nom de la ressource	Type de pompe
6/6 2019	Cours d'eau et nappe d'accompagnement	Irrigation	Dourdou et Sorgue	12	GAEC DU BERLIERES	ST ROME DE BERLIERES	12540	FONDAMENTE	1 650	30		FONDAMENTE	berlieres le (ruisseau)	Fixe
6/6 2019	Cours d'eau et nappe d'accompagnement	Irrigation	Dourdou et Sorgue	12	GAEC DU DEBES	ST ROME DE BERLIERES	12540	FONDAMENTE	3 750	25	Prudal	FONDAMENTE	berlieres le (ruisseau)	Mobile
6/6 2019	Cours d'eau et nappe d'accompagnement	Irrigation	Dourdou et Sorgue	12	GAEC DU DOUROU	ST ROME DE BERLIERES	12540	FONDAMENTE	8 750	25	La Prado	CORNUS	sorgue la (riviere)	Mobile
6/6 2019	Cours d'eau et nappe d'accompagnement	Irrigation	Dourdou et Sorgue	12	GAEC DU DOUROU	SANT FELIX DE DOUROU	12400	CALMELS-ET-LE-VIALA	4 830	30	Ladress	CORNUS	dourdou aval conf. sorgues le (riviere)	Fixe
6/6 2019	Cours d'eau et nappe d'accompagnement	Irrigation	Dourdou et Sorgue	12	GAEC DU DOUROU	SANT FELIX DE DOUROU	12400	CALMELS-ET-LE-VIALA	25 630	30	Saint-Félix	CORNUS	dourdou aval conf. sorgues le (riviere)	Fixe
6/6 2019	Cours d'eau et nappe d'accompagnement	Irrigation	Dourdou et Sorgue	12	GAEC DU DOUROU	SANT FELIX DE DOUROU	12400	CALMELS-ET-LE-VIALA	42 630	30	Saint-Félix	CORNUS	dourdou aval conf. sorgues le (riviere)	Fixe
6/6 2019	Cours d'eau et nappe d'accompagnement	Irrigation	Dourdou et Sorgue	12	GAEC DU FER A CHEVAL	LE CAMBON	12400	SANT-AFFRIQUE	9 020	25		SANT-AFFRIQUE	dourdou aval conf. sorgues le (riviere)	Mobile
6/6 2019	Cours d'eau et nappe d'accompagnement	Irrigation	Dourdou et Sorgue	12	GAEC DU MAS D'AZAIS	Le Mas d'Azais	12400	MONTLAUR	9 730	30		MONTLAUR	dourdou amont conf. sorgues le (riviere)	Mobile
6/6 2019	Cours d'eau et nappe d'accompagnement	Irrigation	Dourdou et Sorgue	12	GAEC DU MAS DE GASQUEL	MAS DE GASQUEL	12480	SANT-IZAIRE	270	25	Malben	SANT-IZAIRE	len le (ruisseau)	Mobile
6/6 2019	Cours d'eau et nappe d'accompagnement	Irrigation	Dourdou et Sorgue	12	GAEC DU MAS DE GASQUEL	MAS DE GASQUEL	12480	SANT-IZAIRE	1 510	25	Le Salze	SANT-IZAIRE	dourdou aval conf. sorgues le (riviere)	Fixe
6/6 2019	Cours d'eau et nappe d'accompagnement	Irrigation	Dourdou et Sorgue	12	GAEC DU MAS DE GASQUEL	MAS DE GASQUEL	12480	SANT-IZAIRE	7 300	25	Mas de Gasquel	SANT-IZAIRE	dourdou aval conf. sorgues le (riviere)	Fixe
6/6 2019	Cours d'eau et nappe d'accompagnement	Irrigation	Dourdou et Sorgue	12	GAEC DU MAS DE JEAN	MAS DE JEAN	12360	CAMARES	29 300	35		CAMARES	dourdou amont conf. sorgues le (riviere)	Mobile
6/6 2019	Cours d'eau et nappe d'accompagnement	Irrigation	Dourdou et Sorgue	12	GAEC DU MIRAL	LE MIRAL	12400	YABRES-L'ABBAYE	16 610	30	RIVIERE CAVE	YABRES-L'ABBAYE	dourdou amont conf. sorgues le (riviere)	Fixe
6/6 2019	Cours d'eau et nappe d'accompagnement	Irrigation	Dourdou et Sorgue	12	GAEC DU MIRAL	LE MIRAL	12400	YABRES-L'ABBAYE	34 830	30	RIVIERE CAVE	YABRES-L'ABBAYE	dourdou amont conf. sorgues le (riviere)	Fixe
6/6 2019	Cours d'eau et nappe d'accompagnement	Irrigation	Dourdou et Sorgue	12	GAEC DU MONTET	LE MONTET	12400	YABRES-L'ABBAYE	14 320	30	Le Montet	YABRES-L'ABBAYE	dourdou amont conf. sorgues le (riviere)	Fixe
6/6 2019	Cours d'eau et nappe d'accompagnement	Irrigation	Dourdou et Sorgue	12	GAEC DU PONT DU CAMBON	LE BOUSQUET	12400	CALMELS-ET-LE-VIALA	8 310	35	LA ROUQUETTE	SANT-AFFRIQUE	dourdou amont conf. sorgues le (riviere)	Mobile
6/6 2019	Cours d'eau et nappe d'accompagnement	Irrigation	Dourdou et Sorgue	12	GAEC DU RAMONETAGE	CAMPLONG	12360	CAMARES	7 260	25		CAMARES	dourdou amont conf. sorgues le (riviere)	Fixe
6/6 2019	Cours d'eau et nappe d'accompagnement	Irrigation	Dourdou et Sorgue	12	GAEC DU SALZE	LE SALZE	12480	SANT-IZAIRE	12 030	60	LE SALZE	SANT-IZAIRE	dourdou aval conf. sorgues le (riviere)	Mobile
6/6 2019	Cours d'eau et nappe d'accompagnement	Irrigation	Dourdou et Sorgue	12	GAEC MAS DE PRIVAT	LE MAS DE PRIVAT	12400	MONTLAUR	1 310	20	Mas de Privat	MONTLAUR	dourdou amont conf. sorgues le (riviere)	Fixe
6/6 2019	Cours d'eau et nappe d'accompagnement	Irrigation	Dourdou et Sorgue	12	GINESTE JEAN FRANCOIS	LES COURTIALS	12400	LES COSTES-GOZON	1 380	15		CALMELS-ET-LE-VIALA	len le (ruisseau)	Mobile
6/6 2019	Cours d'eau et nappe d'accompagnement	Irrigation	Dourdou et Sorgue	12	GINESTE JEAN FRANCOIS	LES COURTIALS	12400	LES COSTES-GOZON	2 500	15		CALMELS-ET-LE-VIALA	len le (ruisseau)	Fixe
6/6 2019	Cours d'eau et nappe d'accompagnement	Irrigation	Dourdou et Sorgue	12	HUC HERVE	COLOMBIER	12400	SANT-AFFRIQUE	210	35	COLOMBIER	SANT-AFFRIQUE	sorgue la (riviere)	Fixe
6/6 2019	Cours d'eau et nappe d'accompagnement	Irrigation	Dourdou et Sorgue	12	LEFEBVRE SIMON	Les Comtes	12360	SYLVANES	2 500	7	Les Comtes	SYLVANES	La Cabot (O3520610)	Fixe
6/6 2019	Cours d'eau et nappe d'accompagnement	Irrigation	Dourdou et Sorgue	12	LYCEE PROFESSIONNEL LA CAZOTTE	LA CAZOTTE	12400	SANT-AFFRIQUE	16 520	50	LA CAZOTTE	SANT-AFFRIQUE	sorgue la (riviere)	Fixe
6/6 2019	Cours d'eau et nappe d'accompagnement	Irrigation	Dourdou et Sorgue	12	MAMIER PIERRE	LA MINE	12400	SANT-FELIX-DE-SORGUES	5 560	30	LA MAROLE	SANT-FELIX-DE-SORGUES	sorgue la (riviere)	Mobile
6/6 2019	Cours d'eau et nappe d'accompagnement	Irrigation	Dourdou et Sorgue	12	PESSAYRE JEROME	LES ARDALES	12480	SANT-IZAIRE	3 270	20		SANT-IZAIRE	dourdou aval conf. sorgues le (riviere)	Fixe
6/6 2019	Cours d'eau et nappe d'accompagnement	Irrigation	Dourdou et Sorgue	12	POINSSOT JEAN-CLAUDE	LAUR	12360	CAMARES	10 000	50	LAUR	CAMARES	dourdou amont conf. sorgues le (riviere)	Fixe
6/6 2019	Cours d'eau et nappe d'accompagnement	Irrigation	Dourdou et Sorgue	12	SOLIER LAURENT	MAS DE BABY	12400	VERSOLS-ET-LAPEYRE	8 110	30	La Vezeze	VERSOLS-ET-LAPEYRE	sorgue la (riviere)	Fixe
6/6 2019	Cours d'eau et nappe d'accompagnement	Irrigation	Dourdou et Sorgue	12	TEISSIER RAYMOND	LA SABATHERIE	12400	SANT-AFFRIQUE	1 580	15	SABATHERIE	SANT-AFFRIQUE	len le (ruisseau)	Fixe
6/6 2019	Cours d'eau et nappe d'accompagnement	Irrigation	Durenque	81	EARL DE BRENAS	Brenas	81490	NOAILHAC	37 500	60	Brenas	NOAILHAC	durenque (O42-0400)	Fixe
6/6 2019	Cours d'eau et nappe d'accompagnement	Irrigation	Durenque	81	EARL DE BRENAS	Brenas	81490	NOAILHAC	40 000	60	Brenas	NOAILHAC	durenque (O42-0400)	Fixe
6/6 2019	Cours d'eau et nappe d'accompagnement	Irrigation	Durenque	81	EARL TH DU FRETAY	La Peyrugue	81490	NOAILHAC	30 000	40	Gaix	VALDURENOUE	durenque (O42-0400)	Fixe
6/6 2019	Cours d'eau et nappe d'accompagnement	Irrigation	Durenque	81	EARL TH DU FRETAY	La Peyrugue	81490	NOAILHAC	30 000	40	Gaix	VALDURENOUE	durenque (O42-0400)	Fixe
6/6 2019	Cours d'eau et nappe d'accompagnement	Irrigation	Durenque	81	GAEC DES JONQUILLES	ROUSSAC	81090	LAGARRIGUE	50 000	60	Plaine de Roussac	LAGARRIGUE	durenque (O42-0400)	Fixe
6/6 2019	Cours d'eau et nappe d'accompagnement	Irrigation	Durenque	81	GAEC LES SAUGES DURENQUE	LA SAGNE	81490	NOAILHAC	50 000	50	La Sagne	NOAILHAC	durenque (O42-0400)	Fixe
6/6 2019	Cours d'eau et nappe d'accompagnement	Irrigation	Durenque	81	PERNIERE DU VAL DURENQUE	45 av de Mazamet	81090	LAGARRIGUE	2 990	24	Pédaide	LAGARRIGUE	durenque (O42-0400)	Fixe
6/6 2019	Cours d'eau et nappe d'accompagnement	Irrigation	Rance	12	DELVRE EMILIE	Le Moulin de Saint Maurice	12380	LAVAL-ROQUECEZIERE	2 200	20	Le Moulin de St Maurice	LAVAL-ROQUECEZIERE	rivière le Rance - (O37-0400) 12	Fixe
6/6 2019	Cours d'eau et nappe d'accompagnement	Irrigation	Rance	12	EARL DE RAYROLLES	RAYROLLES	12550	COUPIAC	4 000	30	GOS	PLAISANCE	Le Gas (O3760500) DEC	Fixe
6/6 2019	Cours d'eau et nappe d'accompagnement	Irrigation	Rance	12	GAEC BLONDES AUBRAC	MOUNES Le Bourg	12370	MOUNES-PROHENCOUX	4 708	20		MOUNES-PROHENCOUX	rivière le Rance - (O37-0400) 12	Fixe
6/6 2019	Cours d'eau et nappe d'accompagnement	Irrigation	Rance	12	GAEC DE LAS CONQUES	LES CONQUES	12370	COMBRET	16 026	30		COMBRET	rivière le Rance - (O37-0400) 12	Fixe
6/6 2019	Cours d'eau et nappe d'accompagnement	Irrigation	Rance	12	GAEC DU ROUCADOU	LE ROUCADOU	12370	COMBRET	14 886	30	Le Roucadou	COMBRET	rivière le Rance - (O37-0400) 12	Fixe

Période			Type	Usage	Périmètre élémentaire	Dépt.	caractéristiques des préleveurs			caractéristique des prélèvements						
Année	Mois	Jour					Raison sociale	Adresse	CP	Commune	Lieu-dit	Volume (m³)	Débit (m³/h)	Nom de la ressource	Commune	Type de pompe
2019	été	19	Cours d'eau et nappe d'accompagnement	Irrigation	Rance	12	GAEC GUILLOTH	LE ROUCAN BAS	12370	BELMONT-SUR-RANCE		4 271	25	rivière le Rance - (037-Q400) 12	BELMONT-SUR-RANCE	Fixe
2019	été	20	Cours d'eau et nappe d'accompagnement	Irrigation	Rance	12	GAEC GUILLOTH	LE ROUCAN BAS	12370	BELMONT-SUR-RANCE		4 323	25	rivière le Rance - (037-Q400) 12	BELMONT-SUR-RANCE	Fixe
2019	été	21	Cours d'eau et nappe d'accompagnement	Irrigation	Rance	12	GAEC SUAU LA LANDE	La Lande	81250	CURVALLE		3 700	20	rivière le Rance - (037-Q400) 12	PLAISANCE	Fixe
2019	été	22	Cours d'eau et nappe d'accompagnement	Irrigation	Rance	12	POUSTHOMIS PATRICK	ROUSTIL	12550	LA BASTIDE-SOLAGES		4 500	25	rivière le Rance - (037-Q400) 12	LA BASTIDE-SOLAGES	Mobile
2019	été	23	Cours d'eau et nappe d'accompagnement	Irrigation	Rance	12	POUSTHOMIS PATRICK	ROUSTIL	12550	LA BASTIDE-SOLAGES		4 600	80	rivière le Rance - (037-Q400) 12	LA BASTIDE-SOLAGES	Mobile
2019	été	24	Cours d'eau et nappe d'accompagnement	Irrigation	Rance	81	GAEC DE CALQUET	CALQUET	81250	CURVALLE		4 220	43	rivière le Rance - (037-Q400) 12	CURVALLE	Mobile
2019	été	25	Cours d'eau et nappe d'accompagnement	Irrigation	Rance	81	GAEC SUAU LA LANDE	La Lande	81250	CURVALLE		3 700	20	rivière le Rance - (037-Q400) 12	CURVALLE	Fixe
2019	été	26	Cours d'eau et nappe d'accompagnement	Irrigation	Rance	81	GAEC SUAU LA LANDE	La Lande	81250	CURVALLE		36 000	40	rivière le Rance - (037-Q400) 12	CURVALLE	Fixe
2019	été	27	Cours d'eau et nappe d'accompagnement	Irrigation	Rance	81	LES VERGERS DE L'OUSTALOU	Le Bourg	81250	MIOLES		10 614	10	canal (03750510)	MIOLES	Fixe
2019	été	28	Cours d'eau et nappe d'accompagnement	Irrigation	Rance	81	POUSTHOMIS PATRICK	ROUSTIL	12550	LA BASTIDE-SOLAGES		3 500	25	rivière le Rance - (037-Q400) 12	CURVALLE	Fixe
2019	été	29	Cours d'eau et nappe d'accompagnement	Irrigation	Tam amont en Aveyron	12	ALRIC GUY	LE CAMBON	12480	MONTJAU		3 000	8	rivière le Rance - (037-Q400) 12	MONTJAU	Fixe
2019	été	30	Cours d'eau et nappe d'accompagnement	Irrigation	Tam amont en Aveyron	12	BOUTONNET FRANCOIS	Le Puech	12480	LA BASTIDE-PRADINES		4 800	90	ruisseau (ruisseau)	LA BASTIDE-PRADINES	Fixe
2019	été	31	Cours d'eau et nappe d'accompagnement	Irrigation	Tam amont en Aveyron	12	CUMA DU POURTALOU	AIRE DE LA COUR	12230	SAINT-EULALIE-DE-CERNON		2 770	33	canon le (rivière)	LA BASTIDE-PRADINES	Mobile
2019	été	32	Cours d'eau et nappe d'accompagnement	Irrigation	Tam amont en Aveyron	12	CUMA DU POURTALOU	AIRE DE LA COUR	12230	SAINT-EULALIE-DE-CERNON		5 150	36	canon le (rivière)	LAPANOUSE-DE-CERNON	Fixe
2019	été	33	Cours d'eau et nappe d'accompagnement	Irrigation	Tam amont en Aveyron	12	CUMA DU POURTALOU	AIRE DE LA COUR	12230	SAINT-EULALIE-DE-CERNON		14 700	36	canon le (rivière)	LAPANOUSE-DE-CERNON	Fixe
2019	été	34	Cours d'eau et nappe d'accompagnement	Irrigation	Tam amont en Aveyron	12	EARL DE ROUVIAC	SANT MICHEL	12230	NANT		3 400	40	doublé la (rivière)	NANT	Mobile
2019	été	35	Cours d'eau et nappe d'accompagnement	Irrigation	Tam amont en Aveyron	12	FOUCAUD LOIC	34 rue du Rajol	12100	MILLAU		2 000	5	tam amont Dourdou le (rivière)	SAINT-GEORGES-DE-LUZENCON	Fixe
2019	été	36	Cours d'eau et nappe d'accompagnement	Irrigation	Tam amont en Aveyron	12	GAEC DAL MOULY	LA VAYSSIERE	12430	AYSSENES		2 000	30	ruisseau des Pradels (03481050)	AYSSENES	Fixe
2019	été	37	Cours d'eau et nappe d'accompagnement	Irrigation	Tam amont en Aveyron	12	GAEC DAL MOULY	LA VAYSSIERE	12430	AYSSENES		5 000	30	Le Vernobre (03480650)	AYSSENES	Fixe
2019	été	38	Cours d'eau et nappe d'accompagnement	Irrigation	Tam amont en Aveyron	12	GAEC DE LAPANOUSE	LE PUECH	12430	AYSSENES		18 526	30	canon le (rivière)	LAPANOUSE-DE-CERNON	Fixe
2019	été	39	Cours d'eau et nappe d'accompagnement	Irrigation	Tam amont en Aveyron	12	GAEC DE LAPANOUSE	LE PUECH	12430	AYSSENES		9 200	30	bitouille de (ruisseau)	VILLEFRANCHE-DE-PANAT	Fixe
2019	été	40	Cours d'eau et nappe d'accompagnement	Irrigation	Tam amont en Aveyron	12	GAEC DE MON PLOO	LA FUMADETTE	12430	VILLEFRANCHE-DE-PANAT		5 525	35	tam amont Dourdou le (rivière)	RIVIERE-SUR-TARN	Fixe
2019	été	41	Cours d'eau et nappe d'accompagnement	Irrigation	Tam amont en Aveyron	12	GAEC DE SAINT SECOND	LA CRESSE	12640	RIVIERE-SUR-TARN		16 000	40	canon le (rivière)	SAINT-GEORGES-DE-LUZENCON	Fixe
2019	été	42	Cours d'eau et nappe d'accompagnement	Irrigation	Tam amont en Aveyron	12	GAEC DE VALGUES	VALGUES	12100	LUZENCON		35 000	30	tam amont Dourdou le (rivière)	SAINT-GEORGES-DE-LUZENCON	Fixe
2019	été	43	Cours d'eau et nappe d'accompagnement	Irrigation	Tam amont en Aveyron	12	GAEC DES CADASSATS	Linat	12100	LUZENCON		35 000	45	canon le (rivière)	SAINT-GEORGES-DE-LUZENCON	Mobile
2019	été	44	Cours d'eau et nappe d'accompagnement	Irrigation	Tam amont en Aveyron	12	GAEC DES CADASSATS	Linat	12100	LUZENCON		5 094	27	tam amont Dourdou le (rivière)	BROQUIES	Mobile
2019	été	45	Cours d'eau et nappe d'accompagnement	Irrigation	Tam amont en Aveyron	12	GAEC DES DEUX JEAN	La Caze	12480	BROQUIES		14 000	60	tam amont Dourdou le (rivière)	SAINT-GEORGES-DE-LUZENCON	Fixe
2019	été	46	Cours d'eau et nappe d'accompagnement	Irrigation	Tam amont en Aveyron	12	GAEC DES HAUTS DU TARN	GRAYSSAGUET	12100	LUZENCON		13 400	40	doublé la (rivière)	NANT	Fixe
2019	été	47	Cours d'eau et nappe d'accompagnement	Irrigation	Tam amont en Aveyron	12	GAEC DES TROIS RIVIERES	CASTELNAU	12230	NANT		3 000	40	du bourg (ou de mialat) (ruisseau)	RIVIERE-SUR-TARN	Fixe
2019	été	48	Cours d'eau et nappe d'accompagnement	Irrigation	Tam amont en Aveyron	12	GAEC DES VERGERS DU PIEDestal	Boyre	12640	RIVIERE-SUR-TARN		3 000	20	du bourg (ou de mialat) (ruisseau)	RIVIERE-SUR-TARN	Mobile
2019	été	49	Cours d'eau et nappe d'accompagnement	Irrigation	Tam amont en Aveyron	12	GAEC DU MAS DE GASCUEL	MAS DE GASCUEL	12480	SANT-IZAIRE		1 300	25	tam aval Dourdou le (rivière)	SANT-IZAIRE	Mobile
2019	été	50	Cours d'eau et nappe d'accompagnement	Irrigation	Tam amont en Aveyron	12	GAEC DU SERRE	LE SERRE	12100	MILLAU		1 320	80	doublé la (rivière)	MILLAU	Fixe
2019	été	51	Cours d'eau et nappe d'accompagnement	Irrigation	Tam amont en Aveyron	12	GAEC DU SERRE	LE SERRE	12100	MILLAU		3 720	80	tam amont Dourdou le (rivière)	MILLAU	Fixe
2019	été	52	Cours d'eau et nappe d'accompagnement	Irrigation	Tam amont en Aveyron	12	GAEC FERME DE PAULHE	LA CAZE	12520	PAULHE		2 000	20	tam amont Dourdou le (rivière)	PAULHE	Fixe
2019	été	53	Cours d'eau et nappe d'accompagnement	Irrigation	Tam amont en Aveyron	12	GAEC LES DELICES DE NOS VERGERS	Carbassas	12520	PAULHE		1 500	60	lumanoestec le (ruisseau)	VERRIERES	Fixe
2019	été	54	Cours d'eau et nappe d'accompagnement	Irrigation	Tam amont en Aveyron	12	GAEC LES DELICES DE NOS VERGERS	Carbassas	12520	PAULHE		4 000	60	tam amont Dourdou le (rivière)	PAULHE	Mobile
2019	été	55	Cours d'eau et nappe d'accompagnement	Irrigation	Tam amont en Aveyron	12	GAEC LES VERGERS DE L'AVEYRON	BOYNE RUE DE L'EGLISE	12640	RIVIERE-SUR-TARN		6 000	48	du bourg (ou de mialat) (ruisseau)	RIVIERE-SUR-TARN	Mobile
2019	été	56	Cours d'eau et nappe d'accompagnement	Irrigation	Tam amont en Aveyron	12	Lambert Isabelle	Le Boutou St. Julien	12170	REQUISTA		1 200	8	tam aval Dourdou le (rivière)	REQUISTA	Mobile
2019	été	57	Cours d'eau et nappe d'accompagnement	Irrigation	Tam amont en Aveyron	12	LE JARDIN DU CHAYRAN	LE CHAYRAN	12100	MILLAU		7 500	42	tam amont Dourdou le (rivière)	MILLAU	Fixe
2019	été	58	Cours d'eau et nappe d'accompagnement	Irrigation	Tam amont en Aveyron	12	LE JARDIN DU CHAYRAN	LE CHAYRAN	12100	MILLAU		7 500	50	tam amont Dourdou le (rivière)	MILLAU	Fixe
2019	été	59	Cours d'eau et nappe d'accompagnement	Irrigation	Tam amont en Aveyron	12	MOLINIE SEBASTIEN	RUE DU VALAT	12720	MOSTUEJOULS		620	15	tam amont Dourdou le (rivière)	MOSTUEJOULS	Fixe

caractéristiques des prélèvements			caractéristiques des préleveurs			caractéristiques des préleveurs			caractéristiques des préleveurs				
Période	Type	Usage	Dépt.	Raison sociale	Adresse	CP	Commune	Volume (m ³)	débit (m ³ /h)	Lieu-dit	Commune	Nom de la ressource	Type de pompe
4/6 2019	Cours d'eau et nappe d'accompagnement	Irrigation	12	MOLINE SEBASTIEN	RUE DU VALAT	12720	MOSTUEU/JOULS	3 000	25		MOSTUEU/JOULS	tam amont Dourdoule (rivière)	Fixe
4/6 2019	Cours d'eau et nappe d'accompagnement	Irrigation	12	MORET DAMIEN	Le Claux	12490	SAINTE-ROME-DE-TARN	3 000	20		COMPREGNAC	tam amont Dourdoule (rivière)	Fixe
4/6 2019	Cours d'eau et nappe d'accompagnement	Irrigation	12	PAN ALEXANDRE PEPINIERE LCP	avenue Saint Ferréols	12490	SAINTE-ROME-DE-TARN	8 000	18	Saint Ferréols	SAINTE-ROME-DE-TARN	nappe du ruisseau Lévéjac (O3460560) ACC	Fixe
4/6 2019	Cours d'eau et nappe d'accompagnement	Irrigation	12	POUSTHOMIS PATRICK	ROUSTIL	12550	LA BASTIDE-SOLAGES	20 000	25	LA CARRIERE	LA BASTIDE-SOLAGES	tam aval Dourdoule (rivière)	Fixe
4/6 2019	Cours d'eau et nappe d'accompagnement	Irrigation	12	SCEA FRAYSSINET FABAS	PUECH CANI	12480	BROUSSELE-CHATEAU	1 000	50	LE NAVECH	BROUJES	tam amont Dourdoule (rivière)	Mobile
4/6 2019	Cours d'eau et nappe d'accompagnement	Irrigation	12	VIDAL THIERRY	NANT	12230	NANT	750	30		NANT	dirizon le (ruisseau)	Fixe
4/6 2019	Cours d'eau et nappe d'accompagnement	Irrigation	12	VIDAL THIERRY	NANT	12230	NANT	2 500	30		NANT	dirizon le (ruisseau)	Fixe
4/6 2019	Cours d'eau et nappe d'accompagnement	Irrigation	12	VIDAL THIERRY	NANT	12230	NANT	2 500	30		NANT	dirizon le (ruisseau)	Fixe
4/6 2019	Cours d'eau et nappe d'accompagnement	Irrigation	12	VIDAL THIERRY	NANT	12230	NANT	3 000	30		NANT	dirizon le (ruisseau)	Fixe
4/6 2019	Cours d'eau et nappe d'accompagnement	Irrigation	31	ALLIGNET SAMUEL	20-42 ROUTE DE BESSIERES	31360	MONTJOIRE	3 000	20	plaine d	MONTJOIRE	Puits 31 UG 176 ACC	Fixe
4/6 2019	Cours d'eau et nappe d'accompagnement	Irrigation	31	ASA DE LA PLANE DE BUZET SUR TARN	MAIRIE	31660	BUZET-SUR-TARN	3 200 000	2460	La Gasenne	BUZET-SUR-TARN	TARN parts 31	Fixe
4/6 2019	Cours d'eau et nappe d'accompagnement	Irrigation	31	ASA DE LA REGION DE VILLEMUR-SUR-TARN	MAIRIE	31340	VILLEMUR-SUR-TARN	4 500 000	5940	Carlas	VILLEMUR-SUR-TARN	TARN parts 31	Mobile
4/6 2019	Cours d'eau et nappe d'accompagnement	Irrigation	31	CARCY JEAN-PIERRE	25 RUE DU DOCTEUR ESQUIROL	11300	LIMOUX	16 000	50	Fonijos	BESSIERES	Puits 31 UG 176 ACC	Mobile
4/6 2019	Cours d'eau et nappe d'accompagnement	Irrigation	31	DALENC LAURENT	240 ROUTE DE RONGERES	31660	BUZET-SUR-TARN	10 000	30	Rongères	BUZET-SUR-TARN	Puits 31 UG 176 ACC	Fixe
4/6 2019	Cours d'eau et nappe d'accompagnement	Irrigation	31	DALENC LAURENT	240 ROUTE DE RONGERES	31660	BUZET-SUR-TARN	30 000	30	Pierro	BUZET-SUR-TARN	Puits 31 UG 176 ACC	Mobile
4/6 2019	Cours d'eau et nappe d'accompagnement	Irrigation	31	DALENC LAURENT	240 ROUTE DE RONGERES	31660	BUZET-SUR-TARN	45 000	40	Mouline	BUZET-SUR-TARN	Puits 31 UG 176 ACC	Fixe
4/6 2019	Cours d'eau et nappe d'accompagnement	Irrigation	31	DALENC LAURENT	240 ROUTE DE RONGERES	31660	BUZET-SUR-TARN	45 000	40	Port Naout	BUZET-SUR-TARN	TARN parts 31	Fixe
4/6 2019	Cours d'eau et nappe d'accompagnement	Irrigation	31	EARL DE MONTANS	1820 ROUTE DE TOULOUSE MONTANS	31660	BUZET-SUR-TARN	25 000	25	Montans ouest	BUZET-SUR-TARN	Puits 31 UG 176 ACC	Mobile
4/6 2019	Cours d'eau et nappe d'accompagnement	Irrigation	31	EARL DES AMANTS	188 CHEMIN DES CRETES	31340	LAYRAC-SUR-TARN	50 000	50	Les Timbals	LA MAGDELAINE-SUR-TARN	TARN parts 31	Fixe
4/6 2019	Cours d'eau et nappe d'accompagnement	Irrigation	31	EARL DES FARGUES	Les Fargues	81800	ROQUEMAURE	20 000	33	aulerive	BESSIERES	Puits 31 UG 176 ACC	Fixe
4/6 2019	Cours d'eau et nappe d'accompagnement	Irrigation	31	EARL DES FARGUES	Les Fargues	81800	ROQUEMAURE	18 000	20	Embernou	BUZET-SUR-TARN	Puits 31 UG 176 ACC	Fixe
4/6 2019	Cours d'eau et nappe d'accompagnement	Irrigation	31	EARL EMBERNOU	210 CHEMIN D'EMBERNOU	31660	BUZET-SUR-TARN	1 000	7		BESSIERES	Puits 31 UG 176 ACC	Fixe
4/6 2019	Cours d'eau et nappe d'accompagnement	Irrigation	31	EARL O JARDIN IDEAL	2418 ROUTE DE MONTAUBAN	31660	BUZET-SUR-TARN	70 000	60	Conques	BUZET-SUR-TARN	TARN parts 31	Fixe
4/6 2019	Cours d'eau et nappe d'accompagnement	Irrigation	31	GACEC DES BARDIS	960 CHEMIN DES BARDIS	31380	MONTJOIRE	15 000	50	Borac Vieille	BESSIERES	TARN parts 31	Fixe
4/6 2019	Cours d'eau et nappe d'accompagnement	Irrigation	31	GACEC DES CHAUMIERES	75 Chemin de l'Aguille	31660	MONTJOIRE	120 000	210	Caselles	BESSIERES	TARN parts 31	Fixe
4/6 2019	Cours d'eau et nappe d'accompagnement	Irrigation	31	GACEC DU COLOMBIER-DAL	232 CHEMIN DES GASQUES CANONGE	31340	LA MAGDELAINE-SUR-TARN	20 000	40	les Joumaus	VACQUIERS	Puits 31 UG 176 ACC	Fixe
4/6 2019	Cours d'eau et nappe d'accompagnement	Irrigation	31	PASCHETTA ERIC	854 chemin de Bordeaux	31660	BESSIERES	17 500	20	Nambrazo	BESSIERES	Puits 31 UG 176 ACC	Fixe
4/6 2019	Cours d'eau et nappe d'accompagnement	Irrigation	31	PASCHETTA PIERRE	854 chemin de Bordeaux	31660	BESSIERES	27 500	25	Aulerive	BESSIERES	Puits 31 UG 176 ACC	Fixe
4/6 2019	Cours d'eau et nappe d'accompagnement	Irrigation	31	PASCHETTA PIERRE	800 IMPASSE DE BARBETTE	31520	FRONTON	33 000	40	barbette	FRONTON	Puits 31 UG 176 ACC	Fixe
4/6 2019	Cours d'eau et nappe d'accompagnement	Irrigation	31	SCEA DE L'HORIZON	325 CHEMIN DE TRICREBOURE	31660	BUZET-SUR-TARN	14 000	40	Caselles	BUZET-SUR-TARN	TARN parts 31	Fixe
4/6 2019	Cours d'eau et nappe d'accompagnement	Irrigation	31	SCEA EN DURAN	1420 ROUTE DE PAULHAC	31660	BUZET-SUR-TARN	18 000	26	En Duran	BUZET-SUR-TARN	Puits 31 UG 176 ACC	Fixe
4/6 2019	Cours d'eau et nappe d'accompagnement	Irrigation	31	SCEA LES VERGERS DE NOTRE DAME	350 ROUTE DE MEZENS LA BARONNE	31660	BUZET-SUR-TARN	55 000	40	Baronne	BUZET-SUR-TARN	TARN parts 31	Mobile
4/6 2019	Cours d'eau et nappe d'accompagnement	Irrigation	31	SCEA LESCOT	866 ROUTE DE NAVIDALS	31340	VILLEMATIER	15 000	40	Aulies	VILLEMATIER	Puits 31 UG 176 ACC	Fixe
4/6 2019	Cours d'eau et nappe d'accompagnement	Irrigation	31	SERIE PATRICE	3842 ROUTE DE LA MAGDELEINE D61	31660	MONTJOIRE	25 000	20	poulet	MONTJOIRE	Puits 31 UG 176 ACC	Fixe
4/6 2019	Cours d'eau et nappe d'accompagnement	Irrigation	31	SERRES DE BESSIERES SAS	421, Chemin des Pleurs Z.A. DU TRIANGLE	31660	BESSIERES	110 000	50	zone du triangle, les turques	BESSIERES	Puits 31 UG 176 ACC	Fixe
4/6 2019	Cours d'eau et nappe d'accompagnement	Irrigation	31	SOLDADE FRANCIS	670 CHEMIN CARRELS	31340	LA MAGDELAINE-SUR-TARN	18 000	25	Carrelis	LA MAGDELAINE-SUR-TARN	RIEU TORT 31	Fixe
4/6 2019	Cours d'eau et nappe d'accompagnement	Irrigation	31	VIATGE CLAUDE	LA TULERIE	81800	ROQUEMAURE	1 000	25	Aulerive	BESSIERES	Puits 31 UG 176 ACC	Fixe
4/6 2019	Cours d'eau et nappe d'accompagnement	Irrigation	81	AFPALA SABINE	3 rue des Jasmines	81310	LISLE-SUR-TARN	3 000	7	La Pélée	MONTANS	Tarn DFF (O-0100)	Fixe
4/6 2019	Cours d'eau et nappe d'accompagnement	Irrigation	81	ACHE SAMUEL	Moscou	81500	PRAITYVEL	21 450	42	La Grillère	GROUSSENS	appui de la confluence du zadou à la confluence du tarn	Fixe
4/6 2019	Cours d'eau et nappe d'accompagnement	Irrigation	81	ALBERT AUGUSTE	La Boibouyé	81360	MONTREDON-LABESSONNIE	15 000	31	Boyerhaut	MONTREDON-LABESSONNIE	peyrerule (O4740790)	Fixe
4/6 2019	Cours d'eau et nappe d'accompagnement	Irrigation	81	ALBERT JEAN-FRANÇOIS	17, La Fourzé	81570	FREJEVILLE	15 710	25	La Fourzé	FREJEVILLE	Nappe d'accompagnement appui (O4-0250)	Fixe

caractéristiques des prélèvements			caractéristiques des prélèvements			caractéristiques des prélèvements						
Période	Type	Usage	Périmètre élémentaire	Dept.	Raison sociale	Adresse	CP	Commune	Lieu-dit	Commune	Nom de la ressource	Type de pompe
été 2019	Cours d'eau et nappe d'accompagnement	Irrigation	Tarn aval (axes réajustés)	81	ASA DE MONTANS PEYROLE (PROJET COLLECTIF)	Mairie PEYROLE	81310	PEYROLE	MONTANS	Tarn DPF (O-0100)		Fixe
été 2019	Cours d'eau et nappe d'accompagnement	Irrigation	Tarn aval (axes réajustés)	81	ASA DE PARISOT	5 Place du travail	81310	PARISOT	LOUPIAC	Tarn DPF (O-0100)		Fixe
été 2019	Cours d'eau et nappe d'accompagnement	Irrigation	Tarn aval (axes réajustés)	81	ASA DE SAINT GAUZENS	Mairie DE SAINT GAUZENS	81300	SAINT-GAUZENS	SAINTE-PIERRE	casou (O47-0400)		Fixe
été 2019	Cours d'eau et nappe d'accompagnement	Irrigation	Tarn aval (axes réajustés)	81	ASA DE ST-PAUL	En charge	81220	PRADES	DE-JOUX	agout (O4-0250)		Fixe
été 2019	Cours d'eau et nappe d'accompagnement	Irrigation	Tarn aval (axes réajustés)	81	ASA DE VTEY	La Feu chez M. MARTOREL Didier	81500	FIAC	VITERBE	agout (O4-0250)		Fixe
été 2019	Cours d'eau et nappe d'accompagnement	Irrigation	Tarn aval (axes réajustés)	81	ASA DES PLAINES-DE-VITERBE	LE FIEU chez M. MARTOREL Didier	81500	FIAC	VITERBE	agout (O4-0250)		Fixe
été 2019	Cours d'eau et nappe d'accompagnement	Irrigation	Tarn aval (axes réajustés)	81	ASA GIROUSSENS	CHEZ MR RODIER CLAUDE LES MASSOLS	81500	GIROUSSENS	GIROUSSENS	agout de la confluence du dabou à la confluence du tarn		Fixe
été 2019	Cours d'eau et nappe d'accompagnement	Irrigation	Tarn aval (axes réajustés)	81	ASA GRAULHET BRIVATEXE	Mairie de Puypepon - Le Village	81390	PUYBEGON	GRAULHET	dabou (O47-0400)		Fixe
été 2019	Cours d'eau et nappe d'accompagnement	Irrigation	Tarn aval (axes réajustés)	81	ASA LABASTIDE DE LEVIS	Mairie - Place du Pichot	81150	LABASTIDE-DE-LEVIS	LABASTIDE-DE-LEVIS	Tarn DPF (O-0100)		Fixe
été 2019	Cours d'eau et nappe d'accompagnement	Irrigation	Tarn aval (axes réajustés)	81	ASA LADIN	159 ROUTE DE LADIN	81310	LISLE-SUR-TARN	LISLE-SUR-TARN	Tarn DPF (O-0100)		Fixe
été 2019	Cours d'eau et nappe d'accompagnement	Irrigation	Tarn aval (axes réajustés)	81	ASA LOUPIAC	CHEZ Miquel Lionel SANSOT	81310	PARISOT	MONTANS	Tarn DPF (O-0100)		Fixe
été 2019	Cours d'eau et nappe d'accompagnement	Irrigation	Tarn aval (axes réajustés)	81	ASA RIVIERES	Les Fèwariés	81600	RIVIERES	RIVIERES	Tarn DPF (O-0100)		Fixe
été 2019	Cours d'eau et nappe d'accompagnement	Irrigation	Tarn aval (axes réajustés)	81	ASA SAINT-VICTOR CHEZ MR TEISSEIRE XAVIER	Mary	81800	GRAZAC	COUFOULEUX	Tarn DPF (O-0100)		Fixe
été 2019	Cours d'eau et nappe d'accompagnement	Irrigation	Tarn aval (axes réajustés)	81	ASA ST LIEUX - ST JEAN	Le Bourg Mairie	81500	SAINT-LIEUX-LES-LAVOUR	SAINTE-PIERRE	agout de la confluence du dabou à la confluence du tarn		Fixe
été 2019	Cours d'eau et nappe d'accompagnement	Irrigation	Tarn aval (axes réajustés)	81	ASA ST-SULPICE	PESCAUDOURE	81370	SAINT-SULPICE	SAINTE-PIERRE	agout de la confluence du dabou à la confluence du tarn		Fixe
été 2019	Cours d'eau et nappe d'accompagnement	Irrigation	Tarn aval (axes réajustés)	81	ASL AVENS	chez M. Bernard Delac Le Fresquet	81600	GAILLAC	GAILLAC	Tarn DPF (O-0100)		Mobils
été 2019	Cours d'eau et nappe d'accompagnement	Irrigation	Tarn aval (axes réajustés)	81	ASL DU JAURET	LA VOIE DES CHENES Chez M. Delac	81600	MONTANS	MONTANS	Tarn DPF (O-0100)		Fixe
été 2019	Cours d'eau et nappe d'accompagnement	Irrigation	Tarn aval (axes réajustés)	81	ASL FERRAL FAGES	8 CHEMIN DE LA SARRADE	81600	CAMBON	SAINTE-JULIENNE	Tarn Hors DPF (O-0100)		Fixe
été 2019	Cours d'eau et nappe d'accompagnement	Irrigation	Tarn aval (axes réajustés)	81	ASL GMT DE SAINT PAUL	Les Gassés	81220	SAINT-PAUL-DE-JOUX	SAINTE-JULIENNE	Tarn Hors DPF (O-0100)		Fixe
été 2019	Cours d'eau et nappe d'accompagnement	Irrigation	Tarn aval (axes réajustés)	81	ASL ROUFFIN	Baynac	81600	BRENS	BRENS	agout (O4-0250)		Fixe
été 2019	Cours d'eau et nappe d'accompagnement	Irrigation	Tarn aval (axes réajustés)	81	ASL ROUFFIN	Baynac	81600	BRENS	BRENS	Tarn DPF (O-0100)		Fixe
été 2019	Cours d'eau et nappe d'accompagnement	Irrigation	Tarn aval (axes réajustés)	81	ASL ROUFFIN	Baynac	81600	BRENS	BRENS	Tarn DPF (O-0100)		Fixe
été 2019	Cours d'eau et nappe d'accompagnement	Irrigation	Tarn aval (axes réajustés)	81	ASL SAINT AMANS	St Amans	81800	RABASTENS	RABASTENS	Tarn DPF (O-0100)		Fixe
été 2019	Cours d'eau et nappe d'accompagnement	Irrigation	Tarn aval (axes réajustés)	81	BARBARA JULIEN	85 CHEMIN DE LA LAURETTE HAUTE	81100	CASTRES	NAVES	Tarn DPF (O-0100)		Fixe
été 2019	Cours d'eau et nappe d'accompagnement	Irrigation	Tarn aval (axes réajustés)	81	BARBE NATHALIE	Camp Magre	81220	DAMIATTE	DAMIATTE	agout (O4-0250)		Fixe
été 2019	Cours d'eau et nappe d'accompagnement	Irrigation	Tarn aval (axes réajustés)	81	BASTE JEAN-JACQUES	79 ROUTE DE BELCASTEL	81500	LAVOUR	LAVOUR	Nappe d'accompagnement agout (O4-0250)		Fixe
été 2019	Cours d'eau et nappe d'accompagnement	Irrigation	Tarn aval (axes réajustés)	81	BASTE JEAN-JACQUES	79 ROUTE DE BELCASTEL	81500	LAVOUR	LAVOUR	agout (O4-0250)		Fixe
été 2019	Cours d'eau et nappe d'accompagnement	Irrigation	Tarn aval (axes réajustés)	81	BECKER CENORINE	La Gallarde	81220	SERVIES	SERVIES	agout (O4-0250)		Fixe
été 2019	Cours d'eau et nappe d'accompagnement	Irrigation	Tarn aval (axes réajustés)	81	BELLOTTI PHILIPPE	Moulin d'ayral	81600	MONTANS	MONTANS	riou fraiz (O3960590)		Fixe
été 2019	Cours d'eau et nappe d'accompagnement	Irrigation	Tarn aval (axes réajustés)	81	BIAU PHILIPPE	Geldou	81600	SENOULLAC	SENOULLAC	Nappe Tam (secteur DPF) ACC		Fixe
été 2019	Cours d'eau et nappe d'accompagnement	Irrigation	Tarn aval (axes réajustés)	81	BONDIER SYLVIE	21 Chemin du pontet	81600	COUFOULEUX	COUFOULEUX	Tarn Hors DPF (O-0100)		Fixe
été 2019	Cours d'eau et nappe d'accompagnement	Irrigation	Tarn aval (axes réajustés)	81	BONNAFOUS SOPHIE	Picote	81300	SERENAC	SERENAC	Tarn Hors DPF (O-0100)		Fixe
été 2019	Cours d'eau et nappe d'accompagnement	Irrigation	Tarn aval (axes réajustés)	81	BONNAFOUS SOPHIE	Picote	81300	SERENAC	SERENAC	Tarn Hors DPF (O-0100)		Fixe
été 2019	Cours d'eau et nappe d'accompagnement	Irrigation	Tarn aval (axes réajustés)	81	BONNAFOUS SOPHIE	Picote	81300	SERENAC	SERENAC	Tarn Hors DPF (O-0100)		Fixe
été 2019	Cours d'eau et nappe d'accompagnement	Irrigation	Tarn aval (axes réajustés)	81	BONNAFOUS SOPHIE	Picote	81300	SERENAC	SERENAC	Tarn Hors DPF (O-0100)		Fixe
été 2019	Cours d'eau et nappe d'accompagnement	Irrigation	Tarn aval (axes réajustés)	81	BONNET CHRISTIAN	35 chemin de Clairefont	81150	TERSSAC	TERSSAC	Tarn DPF (O-0100)		Fixe
été 2019	Cours d'eau et nappe d'accompagnement	Irrigation	Tarn aval (axes réajustés)	81	BONNET CHRISTOPHE	Le Bourg	81500	LACOUGOTTE-CADOUL	AMBRES	Tarn DPF (O-0100)		Fixe
été 2019	Cours d'eau et nappe d'accompagnement	Irrigation	Tarn aval (axes réajustés)	81	BONNET CHRISTOPHE	Le Bourg	81500	LACOUGOTTE-CADOUL	AMBRES	dabou (O47-0400)		Fixe
été 2019	Cours d'eau et nappe d'accompagnement	Irrigation	Tarn aval (axes réajustés)	81	BONNET CHRISTOPHE	Le Bourg	81500	LACOUGOTTE-CADOUL	AMBRES	dabou (O47-0400)		Fixe
été 2019	Cours d'eau et nappe d'accompagnement	Irrigation	Tarn aval (axes réajustés)	81	BONNET CHRISTOPHE	Le Bourg	81500	LACOUGOTTE-CADOUL	AMBRES	dabou (O47-0400)		Fixe
été 2019	Cours d'eau et nappe d'accompagnement	Irrigation	Tarn aval (axes réajustés)	81	BONNET LUDOVIC	LA MARNIERE	81440	CONTEST	CONTEST	dabou (O47-0400)		Fixe

caractéristiques des prélèvements			caractéristiques des prélèvements		
Période	Type	Usage	Volume (m³)	Débit (m³/h)	Lieu-dit
4/6 2019	Cours d'eau et rappe d'accompagnement	Irrigation	1 500	6	Le Mary
4/6 2019	Cours d'eau et rappe d'accompagnement	Irrigation	16 000	50	La Rivière
4/6 2019	Cours d'eau et rappe d'accompagnement	Irrigation	55 000	50	Saint-Sauveur
4/6 2019	Cours d'eau et rappe d'accompagnement	Irrigation	100 000	53	amal
4/6 2019	Cours d'eau et rappe d'accompagnement	Irrigation	50 000	55	Ricardens
4/6 2019	Cours d'eau et rappe d'accompagnement	Irrigation	45 000	50	Les Clois
4/6 2019	Cours d'eau et rappe d'accompagnement	Irrigation	3 000	15	Les Agutis
4/6 2019	Cours d'eau et rappe d'accompagnement	Irrigation	1 500	5	La Millolle
4/6 2019	Cours d'eau et rappe d'accompagnement	Irrigation	36 000	20	Malzac
4/6 2019	Cours d'eau et rappe d'accompagnement	Irrigation	1 500	12	La faizès
4/6 2019	Cours d'eau et rappe d'accompagnement	Irrigation	22 750	40	CARBONNIERE
4/6 2019	Cours d'eau et rappe d'accompagnement	Irrigation	114 000	205	Moulin Neuf
4/6 2019	Cours d'eau et rappe d'accompagnement	Irrigation	10 000	50	Gareval
4/6 2019	Cours d'eau et rappe d'accompagnement	Irrigation	30 000	40	Lamothe
4/6 2019	Cours d'eau et rappe d'accompagnement	Irrigation	27 000	25	La Feuillère
4/6 2019	Cours d'eau et rappe d'accompagnement	Irrigation	36 000	25	Prat del Col
4/6 2019	Cours d'eau et rappe d'accompagnement	Irrigation	60 000	130	La Plaine
4/6 2019	Cours d'eau et rappe d'accompagnement	Irrigation	35 000	40	la gravassière
4/6 2019	Cours d'eau et rappe d'accompagnement	Irrigation	15 000	100	Moulin Neuf
4/6 2019	Cours d'eau et rappe d'accompagnement	Irrigation	30 000	80	L'Escur
4/6 2019	Cours d'eau et rappe d'accompagnement	Irrigation	45 000	50	Le Mouth Neuf
4/6 2019	Cours d'eau et rappe d'accompagnement	Irrigation	78 000	85	Bouley
4/6 2019	Cours d'eau et rappe d'accompagnement	Irrigation	48 000	28	Pisrane
4/6 2019	Cours d'eau et rappe d'accompagnement	Irrigation	30 000	45	La Crotals
4/6 2019	Cours d'eau et rappe d'accompagnement	Irrigation	3 000	10	Pécotes
4/6 2019	Cours d'eau et rappe d'accompagnement	Irrigation	15 000	40	Les Condomines
4/6 2019	Cours d'eau et rappe d'accompagnement	Irrigation	50 000	100	Les Canals
4/6 2019	Cours d'eau et rappe d'accompagnement	Irrigation	30 000	40	La Garrigue
4/6 2019	Cours d'eau et rappe d'accompagnement	Irrigation	45 000	45	La Garrigue
4/6 2019	Cours d'eau et rappe d'accompagnement	Irrigation	45 000	40	La garrique
4/6 2019	Cours d'eau et rappe d'accompagnement	Irrigation	1 000	40	Czealles
4/6 2019	Cours d'eau et rappe d'accompagnement	Irrigation	8 000	24	Roucayrals
4/6 2019	Cours d'eau et rappe d'accompagnement	Irrigation	12 000	30	Plaine de Roucayrals
4/6 2019	Cours d'eau et rappe d'accompagnement	Irrigation	25 000	30	La Berrenne
4/6 2019	Cours d'eau et rappe d'accompagnement	Irrigation	45 000	60	En Testoulat
4/6 2019	Cours d'eau et rappe d'accompagnement	Irrigation	6 500	30	Casaales
4/6 2019	Cours d'eau et rappe d'accompagnement	Irrigation	60 000	50	Fabert
4/6 2019	Cours d'eau et rappe d'accompagnement	Irrigation	69 000	50	Saint martin
4/6 2019	Cours d'eau et rappe d'accompagnement	Irrigation	75 000	60	La Lauze
4/6 2019	Cours d'eau et rappe d'accompagnement	Irrigation	170 000	150	La Commanderie
4/6 2019	Cours d'eau et rappe d'accompagnement	Irrigation	81 000	70	La Bemussariée

caractéristiques des prélèvements			caractéristiques des prélèvements									
Période	Type	Usage	Raison sociale	Adresse	CP	Commune	Volume (m³)	Débit (m³/h)	Lieu-dit	Commune	Nom de la ressource	Type de pompe
6/6 2019	Cours d'eau et nappe d'accompagnement	Irrigation	EARL DE LA CONDOMINE	1 LOT LOURMET LA CONDOMINE	81600	PAYRINAUGMONTTEL	64 000	70	La condomine	PAYRINAUGMONTTEL	Thoré réalignés (O43-O400)	Fixe
6/6 2019	Cours d'eau et nappe d'accompagnement	Irrigation	EARL DE LA JANADE	La Janade	81150	CASTELNAU-DE-LEVIS	67 500	40	La Carls	CASTELNAU-DE-LEVIS	bigar (O393O300)	Fixe
6/6 2019	Cours d'eau et nappe d'accompagnement	Irrigation	EARL DE LA JANADE	La Janade	81150	CASTELNAU-DE-LEVIS	67 500	50	La carls	CASTELNAU-DE-LEVIS	bigar (O393O300)	Fixe
6/6 2019	Cours d'eau et nappe d'accompagnement	Irrigation	EARL DE LA PEYRQUE	La Peyrque	81220	VITERBE	30 000	30	La perrique	VITERBE	agout (O4-O250)	Fixe
6/6 2019	Cours d'eau et nappe d'accompagnement	Irrigation	EARL DE LENDEWIE	7 Lendrevé Basse	81600	BRENS	6 000	10	Corbils	BRENS	Nappe Tam (secteur DFF) ACC	Fixe
6/6 2019	Cours d'eau et nappe d'accompagnement	Irrigation	EARL DE LENDEWIE	7 Lendrevé Basse	81600	BRENS	9 000	18	BRENS	BRENS	Nappe Tam (secteur DFF) ACC	Fixe
6/6 2019	Cours d'eau et nappe d'accompagnement	Irrigation	EARL DE PRELIES	Préllés	81500	GARRIGUES	16 000	35	Plaine Grands	MEZENS	Tam DFF (O-O100)	Fixe
6/6 2019	Cours d'eau et nappe d'accompagnement	Irrigation	EARL DE PRELIES	Préllés	81500	GARRIGUES	75 000	60	Plaine Grands	MEZENS	Tam DFF (O-O100)	Fixe
6/6 2019	Cours d'eau et nappe d'accompagnement	Irrigation	EARL DE RENDAL	La Lande	81440	VENES	36 000	40	La Lande	VENES	dadou (O47-O400)	Fixe
6/6 2019	Cours d'eau et nappe d'accompagnement	Irrigation	EARL DE RENDAL	La Lande	81440	VENES	45 000	35	La Lande	VENES	dadou (O47-O400)	Fixe
6/6 2019	Cours d'eau et nappe d'accompagnement	Irrigation	EARL DE SAINT MARTIN	PEYROTIS	81600	MONTANS	75 000	50	La Pradel	MONTANS	Tam DFF (O-O100)	Fixe
6/6 2019	Cours d'eau et nappe d'accompagnement	Irrigation	EARL DE STE GERMAINE	Ste Germaine	81710	SAIX	60 000	50	Lagascarie	SAIX	agout (O4-O250)	Fixe
6/6 2019	Cours d'eau et nappe d'accompagnement	Irrigation	EARL DE STE GERMAINE	Ste Germaine	81710	SAIX	60 000	70	Lagascarie	SAIX	agout (O4-O250)	Fixe
6/6 2019	Cours d'eau et nappe d'accompagnement	Irrigation	EARL DE VILLENEUVE	60 RUE DU CHATEAU HAUTERIVE	81200	LABRUGUIERE	80 000	50	Le Moulin le Mhot	CASTRES	Thoré réalignés (O43-O400)	Fixe
6/6 2019	Cours d'eau et nappe d'accompagnement	Irrigation	EARL DELMAS	Borie - Quartier de Teysode	81600	RABASTENS	9 600	8	Rival escur	RABASTENS	grouse (O4900680)	Fixe
6/6 2019	Cours d'eau et nappe d'accompagnement	Irrigation	EARL DES BASTIDES	Micoulet	81150	LABASTIDE-DE-LEVIS	4 000	8	Micoulet	LABASTIDE-DE-LEVIS	Nappe Tam (secteur DFF) ACC	Fixe
6/6 2019	Cours d'eau et nappe d'accompagnement	Irrigation	EARL DES BASTIDES	Micoulet	81150	LABASTIDE-DE-LEVIS	5 000	15	Micoulet voie ferrée	LABASTIDE-DE-LEVIS	Nappe Tam (secteur DFF) ACC	Fixe
6/6 2019	Cours d'eau et nappe d'accompagnement	Irrigation	EARL DES FAVARELS	Les Favarels	81600	RIVERES	6 000	27	Ayrel	MARSSAC-SUR-TARN	levagne (O5640710)	Fixe
6/6 2019	Cours d'eau et nappe d'accompagnement	Irrigation	EARL DES GALINIERS	Les Galiniers	81500	GIROUSSENS	9 000	22	Guyraies	GIROUSSENS	Nappe d'accompagnement Dadou (O47-O400)	Fixe
6/6 2019	Cours d'eau et nappe d'accompagnement	Irrigation	EARL DU BOSQ	Le Bosc	81600	COUFOLLEUX	10 000	22	Le Vv4	COUFOLLEUX	Nappe Tam (secteur DFF) ACC	Fixe
6/6 2019	Cours d'eau et nappe d'accompagnement	Irrigation	EARL DU SILO BLANC	En Scard	81300	SAINT-GAUZENS	39 000	30	Pédroun	BRATEXTE	dadou (O47-O400)	Fixe
6/6 2019	Cours d'eau et nappe d'accompagnement	Irrigation	EARL DU SILO BLANC	En Scard	81300	SAINT-GAUZENS	162 000	40	La Poilne	FIAC	agout (O4-O250)	Fixe
6/6 2019	Cours d'eau et nappe d'accompagnement	Irrigation	EARL DU SILO BLANC	En Scard	81300	SAINT-GAUZENS	162 000	40	La Scarde	FIAC	assou (O4660500) (ATTENTION ce n'est pas l'UG ASSOU)	Fixe
6/6 2019	Cours d'eau et nappe d'accompagnement	Irrigation	EARLEPI DOC	SANT AMANS	81600	RABASTENS	45 000	40	Les Bastisses	RABASTENS	Nappe Tam (secteur DFF) ACC	Fixe
6/6 2019	Cours d'eau et nappe d'accompagnement	Irrigation	EARL ESCAPAT DES ROZIES	Bertand	81300	RABASTENS-CANDEL	20 000	40	Besse Cour	SAINT-JULIEN-DU-PIUY	dadou (O47-O400)	Fixe
6/6 2019	Cours d'eau et nappe d'accompagnement	Irrigation	EARLESTEVE	En Gland	81500	FIAC	40 000	50	En Gland	FIAC	agout (O4-O250)	Fixe
6/6 2019	Cours d'eau et nappe d'accompagnement	Irrigation	EARL ESTVAL	Mésairie haute	81220	TEYSSODE	35 000	40	La Fourmazé	DAMIATTE	agout (O4-O250)	Fixe
6/6 2019	Cours d'eau et nappe d'accompagnement	Irrigation	EARL ESTVAL	Mésairie haute	81220	TEYSSODE	38 000	60	La Prudairé	SERVIES	agout (O4-O250)	Fixe
6/6 2019	Cours d'eau et nappe d'accompagnement	Irrigation	EARL FOGLARINO	81 ROUTE DE LAON LES BLANQUEIS	81310	LISLE-SUR-TARN	25 860	30	Les Blancs	LISLE-SUR-TARN	Tam Hors DFF (O-O100)	Fixe
6/6 2019	Cours d'eau et nappe d'accompagnement	Irrigation	EARL GREZO	LA GREZO	81500	SANT-AGMAN	36 000	30	angles bas	MARZENS	Nappe d'accompagnement anglais (O4660500)	Fixe
6/6 2019	Cours d'eau et nappe d'accompagnement	Irrigation	EARL HORT DE RABINEL	chemin de Rabinel	81380	LESCURE-D'ALBIGEOIS	4 000	12	Rabinel	LESCURE-D'ALBIGEOIS	Tam DFF (O-O100)	Fixe
6/6 2019	Cours d'eau et nappe d'accompagnement	Irrigation	EARL HORT DE RABINEL	chemin de Rabinel	81380	LESCURE-D'ALBIGEOIS	4 000	8	chemin du peyrat	LESCURE-D'ALBIGEOIS	Nappe accompagnement 81 UG 176	Fixe
6/6 2019	Cours d'eau et nappe d'accompagnement	Irrigation	EARL LANGOPOIN LE FOUARD	121 route de Montauban	81600	GAILLAC	20 000	60	Le Fouard	GAILLAC	Nappe Tam (secteur DFF) ACC	Fixe
6/6 2019	Cours d'eau et nappe d'accompagnement	Irrigation	EARL LANGOPOIN LE FOUARD	121 route de Montauban	81600	GAILLAC	20 000	60	Le Fouard	GAILLAC	Nappe Hors DFF (O-O100)	Fixe
6/6 2019	Cours d'eau et nappe d'accompagnement	Irrigation	EARL JEANJEAN DIDIER	ANGLES HAUT	81500	MARZENS	48 000	20	Lacantho	MARZENS	Nappe d'accompagnement calvès (O4660500)	Fixe
6/6 2019	Cours d'eau et nappe d'accompagnement	Irrigation	EARL JTF	Fonjilabert	81310	LISLE-SUR-TARN	25 000	45	Le Blancou	LISLE-SUR-TARN	Nappe Tam (secteur DFF) ACC	Fixe
6/6 2019	Cours d'eau et nappe d'accompagnement	Irrigation	EARL JTF	Fonjilabert	81310	LISLE-SUR-TARN	27 000	30	Labour	LISLE-SUR-TARN	Nappe Tam (secteur DFF) ACC	Fixe
6/6 2019	Cours d'eau et nappe d'accompagnement	Irrigation	EARL JTF	Fonjilabert	81310	LISLE-SUR-TARN	46 000	30	La Paulière	LISLE-SUR-TARN	Nappe Tam (secteur DFF) ACC	Fixe
6/6 2019	Cours d'eau et nappe d'accompagnement	Irrigation	EARL LA BOUYOYO	La Bouyoyo	81600	COUFOLLEUX	10 500	5	La Sagne	COUFOLLEUX	Nappe d'accompagnement valadas (O3960580)	Fixe
6/6 2019	Cours d'eau et nappe d'accompagnement	Irrigation	EARL LA CROIX ST BERNIN	3130 route de Parliet	81600	COUFOLLEUX	40 000	23	réserve sur nappe - Lalorgue	RABASTENS	Nappe Tam (secteur DFF) ACC	Fixe
6/6 2019	Cours d'eau et nappe d'accompagnement	Irrigation	EARL LA FERME DE LA PLATE	La platié	81220	GUITALENS-L'ALBAREDE	15 000	28	le Moussac	GUITALENS-L'ALBAREDE	Nappe d'accompagnement agout (O4-O250)	Mobile

caractéristiques des prélèvements				caractéristiques des prélèvements			
Période	Type	Usage	Dépt.	Raison sociale	Adresse	CP	Commune
4/6 2019	Cours d'eau et nappe d'accompagnement	Irrigation	81	EARL LA FERME DE LA PLATE	La plâsé	81220	GUITALENS-L'ALBAREDE
4/6 2019	Cours d'eau et nappe d'accompagnement	Irrigation	81	EARL LE BURON ST ANTOINE	3325 ROUTE DE LA PLAINE	81500	SANT-LEUX-LES-LAVAU
4/6 2019	Cours d'eau et nappe d'accompagnement	Irrigation	81	EARL LE CHAPITRE	LE CHAPITRE HAUT	81500	LAVAU
4/6 2019	Cours d'eau et nappe d'accompagnement	Irrigation	81	EARL LE POTAGER DE FONTJALBERT	Route de Fonjlabert	81310	LISLE-SUR-TARN
4/6 2019	Cours d'eau et nappe d'accompagnement	Irrigation	81	EARL LECOURET	LA SABATYRENC	81150	TERSSAC
4/6 2019	Cours d'eau et nappe d'accompagnement	Irrigation	81	EARL LECOURET	LA SABATYRENC	81150	TERSSAC
4/6 2019	Cours d'eau et nappe d'accompagnement	Irrigation	81	EARL LES CHARRISSES	SALLES	81500	GIROUSSENS
4/6 2019	Cours d'eau et nappe d'accompagnement	Irrigation	81	EARL LES CHARRISSES	Ladén	81800	RABASTENS
4/6 2019	Cours d'eau et nappe d'accompagnement	Irrigation	81	EARL LES CHARRISSES	Ladén	81800	RABASTENS
4/6 2019	Cours d'eau et nappe d'accompagnement	Irrigation	81	EARL LES GRAVASSES	159 route de ladén	81310	LISLE-SUR-TARN
4/6 2019	Cours d'eau et nappe d'accompagnement	Irrigation	81	EARL LES GRAVASSES	159 route de ladén	81310	LISLE-SUR-TARN
4/6 2019	Cours d'eau et nappe d'accompagnement	Irrigation	81	EARL LES TALROUS	39.40 route de l'Agout	81800	COUFOULEUX
4/6 2019	Cours d'eau et nappe d'accompagnement	Irrigation	81	EARL LES VERGERS DU BOSQUET	Tessonnières	81600	SENOUILLAC
4/6 2019	Cours d'eau et nappe d'accompagnement	Irrigation	81	EARL LES VERGERS DU BOSQUET	Tessonnières	81600	SENOUILLAC
4/6 2019	Cours d'eau et nappe d'accompagnement	Irrigation	81	EARL LES VERGERS DU PONT VIEUX	Le Pont Vieux	81440	MONDRAGON
4/6 2019	Cours d'eau et nappe d'accompagnement	Irrigation	81	EARL LES VERGERS DU PONT VIEUX	Le Pont Vieux	81440	MONDRAGON
4/6 2019	Cours d'eau et nappe d'accompagnement	Irrigation	81	EARL LES VERGERS DU PONT VIEUX	Le Pont Vieux	81440	MONDRAGON
4/6 2019	Cours d'eau et nappe d'accompagnement	Irrigation	81	EARL LES VIGNES DE LA BOUYSSIERE	306 chemin de Combis Labouysière	81600	BRENS
4/6 2019	Cours d'eau et nappe d'accompagnement	Irrigation	81	EARL LES VIGNES DE LA BOUYSSIERE	306 chemin de Combis Labouysière	81600	BRENS
4/6 2019	Cours d'eau et nappe d'accompagnement	Irrigation	81	EARL MARTOREL	Le Fleu	81500	FIAC
4/6 2019	Cours d'eau et nappe d'accompagnement	Irrigation	81	EARL MARTOREL	Le Fleu	81500	FIAC
4/6 2019	Cours d'eau et nappe d'accompagnement	Irrigation	81	EARL MARTOREL	Le Fleu	81500	FIAC
4/6 2019	Cours d'eau et nappe d'accompagnement	Irrigation	81	EARL MAURIES	8 L'ISSARTADE	81570	FREJEVILLE
4/6 2019	Cours d'eau et nappe d'accompagnement	Irrigation	81	EARL MAURIES	8 L'ISSARTADE	81570	FREJEVILLE
4/6 2019	Cours d'eau et nappe d'accompagnement	Irrigation	81	EARL METGE NICOLAS	EN CUQ	81500	SANT-AGNAN
4/6 2019	Cours d'eau et nappe d'accompagnement	Irrigation	81	EARL NT ROCH	REILLES	81990	CARLUS
4/6 2019	Cours d'eau et nappe d'accompagnement	Irrigation	81	EARL NT ROCH	REILLES	81990	CARLUS
4/6 2019	Cours d'eau et nappe d'accompagnement	Irrigation	81	EARL PAGNOU	3280 Route de Sours Le Pagnou - St Martin de Mours	81800	RABASTENS
4/6 2019	Cours d'eau et nappe d'accompagnement	Irrigation	81	EARL PAGNOU	3280 Route de Sours Le Pagnou - St Martin de Mours	81800	RABASTENS
4/6 2019	Cours d'eau et nappe d'accompagnement	Irrigation	81	EARL PUECH MERIC	Puech Méric	81600	CADALEN
4/6 2019	Cours d'eau et nappe d'accompagnement	Irrigation	81	EARL RAUCOULES	Les Pujades	81800	RABASTENS
4/6 2019	Cours d'eau et nappe d'accompagnement	Irrigation	81	EARL RAYSSAC	La Médaille Basse	81570	FREJEVILLE
4/6 2019	Cours d'eau et nappe d'accompagnement	Irrigation	81	EARL ROBLIN PASCAL	MOURENS	81310	PARISOT
4/6 2019	Cours d'eau et nappe d'accompagnement	Irrigation	81	EARL SIGUIER	En Viablat	81570	FREJEVILLE
4/6 2019	Cours d'eau et nappe d'accompagnement	Irrigation	81	EARL SIGUIER	En Viablat	81570	FREJEVILLE
4/6 2019	Cours d'eau et nappe d'accompagnement	Irrigation	81	EARL SIGUIER	En Viablat	81570	FREJEVILLE
4/6 2019	Cours d'eau et nappe d'accompagnement	Irrigation	81	EARL VERGERS DE TREBAS	Les Pommiers	81340	TREBAS
4/6 2019	Cours d'eau et nappe d'accompagnement	Irrigation	81	EARL VERGERS DE TREBAS	Les Pommiers	81340	TREBAS
4/6 2019	Cours d'eau et nappe d'accompagnement	Irrigation	81	EARL VERGERS DE TREBAS	Les Pommiers	81340	TREBAS
4/6 2019	Cours d'eau et nappe d'accompagnement	Irrigation	81	FABRE SYLVAIN	Barecos	12000	LE MONASTERE
4/6 2019	Cours d'eau et nappe d'accompagnement	Irrigation	81	FAURE CHRISTIAN	La Tamère	81300	MOULAYRES

caractéristiques des prélèvements				caractéristiques des prélèvements									
Période	Type	Usage	Référéntaire	Raison sociale	Adresse	CP	Commune	Volume (m³)	Débit (m³/h)	Lieu-dit	Commune	Nom de la ressource	Type de pompe
6/6 2019	Cours d'eau et nappe d'accompagnement	Irrigation	Tam aval (axes réajustés)	FAVAREL JEAN-LUC	St Martin	81600	RABASTENS	10 000	8	La Sarette	LISLE-SUR-TARN	Nappe Tam (secteur DPF) ACC	Fixe
6/6 2019	Cours d'eau et nappe d'accompagnement	Irrigation	Tam aval (axes réajustés)	FAVAREL JEAN-LUC	Cambou	81600	RABASTENS	15 000	20	Cambou	MEZENS	passa (O4-00500)	Fixe
6/6 2019	Cours d'eau et nappe d'accompagnement	Irrigation	Tam aval (axes réajustés)	FAVAREL JEAN-LUC	Cambou	81600	RABASTENS	42 000	60	Plaine Grands	MEZENS	Tam DPF (O-0100)	Fixe
6/6 2019	Cours d'eau et nappe d'accompagnement	Irrigation	Tam aval (axes réajustés)	FERME DE FONDENSE - LE BLOCH MATHIEU	19 rue Raymond Lefège	81510	LISLE-SUR-TARN	4 000	6	Las Robertes	LISLE-SUR-TARN	Nappe Tam (secteur DPF) ACC	Fixe
6/6 2019	Cours d'eau et nappe d'accompagnement	Irrigation	Tam aval (axes réajustés)	FONDATION PIERRE FABRE	Route de St Sulpice Domaine d'En Doyse	81500	LAVALUR	4 880	12	En doyse	LAVALUR	égout (O4-0250)	Fixe
6/6 2019	Cours d'eau et nappe d'accompagnement	Irrigation	Tam aval (axes réajustés)	FONTAINE LUDOVIC	La Gousarfé	81220	DAMIATTE	30 000	25	Bauzelle	DAMIATTE	Nappe d'accompagnement égout (O4-0250)	Fixe
6/6 2019	Cours d'eau et nappe d'accompagnement	Irrigation	Tam aval (axes réajustés)	FOURGASSIE JEAN-EDOUARD	Le ségata	81570	VIELMURS-SUR-AGOUT	45 000	45	Ganariero	VIELMURS-SUR-AGOUT	égout (O4-0250)	Fixe
6/6 2019	Cours d'eau et nappe d'accompagnement	Irrigation	Tam aval (axes réajustés)	FOURGASSIE JEAN-EDOUARD	Le ségata	81570	VIELMURS-SUR-AGOUT	66 000	45	Ganariero	VIELMURS-SUR-AGOUT	égout (O4-0250)	Fixe
6/6 2019	Cours d'eau et nappe d'accompagnement	Irrigation	Tam aval (axes réajustés)	FRIGOUT FRANCOISE	LES SCOBIES - SAINT SALVY	81510	LISLE-SUR-TARN	18 000	8	Soubès	LISLE-SUR-TARN	Tam Hors DPF (O-0100)	Fixe
6/6 2019	Cours d'eau et nappe d'accompagnement	Irrigation	Tam aval (axes réajustés)	FUENTES STEPHANE	Saint Amans	81800	RABASTENS	5 000	30	La Bruguet	RABASTENS	Tam DPF (O-0100)	Fixe
6/6 2019	Cours d'eau et nappe d'accompagnement	Irrigation	Tam aval (axes réajustés)	FUENTES STEPHANE	Saint Amans	81800	RABASTENS	5 000	50	La Bruguet	RABASTENS	Tam DPF (O-0100)	Fixe
6/6 2019	Cours d'eau et nappe d'accompagnement	Irrigation	Tam aval (axes réajustés)	FUENTES STEPHANE	Saint Amans	81800	RABASTENS	5 000	50	La Bruguet	RABASTENS	Tam DPF (O-0100)	Fixe
6/6 2019	Cours d'eau et nappe d'accompagnement	Irrigation	Tam aval (axes réajustés)	GAEC AU JARDIN DES DELICES	28 route de Lavalur	81390	BRIATEXE	3 899	30	La Vaysse	BRIATEXE	dadou (O47-0400)	Fixe
6/6 2019	Cours d'eau et nappe d'accompagnement	Irrigation	Tam aval (axes réajustés)	GAEC AU JARDIN DES DELICES	28 route de Lavalur	81390	BRIATEXE	6 600	25	La Plaine, La live	BRIATEXE	Nappe d'accompagnement Dadou (O47-0400)	Fixe
6/6 2019	Cours d'eau et nappe d'accompagnement	Irrigation	Tam aval (axes réajustés)	GAEC AUSSENAC PARRY	ROUTE DE LAVALUR PARRY AVITS	81100	CASTRES	20 000	30	Houmine	FREJUVILLE	Nappe d'accompagnement égout (O4-0250)	Fixe
6/6 2019	Cours d'eau et nappe d'accompagnement	Irrigation	Tam aval (axes réajustés)	GAEC AUSSENAC PARRY	ROUTE DE LAVALUR PARRY AVITS	81100	CASTRES	86 000	50	Sarnes	FREJUVILLE	égout (O4-0250)	Fixe
6/6 2019	Cours d'eau et nappe d'accompagnement	Irrigation	Tam aval (axes réajustés)	GAEC BEZES PLAINE ET MONTAGNE	3032 CHEMIN DE ST HILAIRE	81300	GRAULHET	30 000	35	La Fibilé	GRAULHET	dadou (O47-0400)	Fixe
6/6 2019	Cours d'eau et nappe d'accompagnement	Irrigation	Tam aval (axes réajustés)	GAEC BEZES PLAINE ET MONTAGNE	3032 CHEMIN DE ST HILAIRE	81300	GRAULHET	36 000	50	Saint-Hilaire	GRAULHET	dadou (O47-0400)	Fixe
6/6 2019	Cours d'eau et nappe d'accompagnement	Irrigation	Tam aval (axes réajustés)	GAEC BEZES PLAINE ET MONTAGNE	3032 CHEMIN DE ST HILAIRE	81300	GRAULHET	36 000	30	La Lauzié	GRAULHET	dadou (O47-0400)	Fixe
6/6 2019	Cours d'eau et nappe d'accompagnement	Irrigation	Tam aval (axes réajustés)	GAEC DE FONCOUSSIERES	chez M. VERHOEF Bart FONCOUSSIERES	81800	RABASTENS	42 000	30	Foncoussières	RABASTENS	Nappe Tam (secteur DPF) ACC	Fixe
6/6 2019	Cours d'eau et nappe d'accompagnement	Irrigation	Tam aval (axes réajustés)	GAEC DE L'ALRIE	L ALRIE	81570	CUQ	42 000	25	Les Armes	CUQ	Nappe d'accompagnement égout (O4-0250)	Fixe
6/6 2019	Cours d'eau et nappe d'accompagnement	Irrigation	Tam aval (axes réajustés)	GAEC DE L'ALRIE	L ALRIE	81570	CUQ	45 000	40	Pierre Gardo	GUITALENS-L'ALBAREDE	Nappe d'accompagnement égout (O4-0250)	Fixe
6/6 2019	Cours d'eau et nappe d'accompagnement	Irrigation	Tam aval (axes réajustés)	GAEC DE L'ALRIE	L ALRIE	81570	CUQ	54 000	40	Montglaiat	SAINT-PAUL-CAP-DE-JOUX	égout (O4-0250)	Fixe
6/6 2019	Cours d'eau et nappe d'accompagnement	Irrigation	Tam aval (axes réajustés)	GAEC DE L'ALRIE	L ALRIE	81570	CUQ	60 000	50	Pierre Gardo	GUITALENS-L'ALBAREDE	Nappe d'accompagnement égout (O4-0250)	Fixe
6/6 2019	Cours d'eau et nappe d'accompagnement	Irrigation	Tam aval (axes réajustés)	GAEC DE LA FERRASSIE	La Ferrassé	81440	VENES	10 000	40	La Cayllé	SAINT-GENEST-DES-CONTEST	dadou (O47-0400)	Fixe
6/6 2019	Cours d'eau et nappe d'accompagnement	Irrigation	Tam aval (axes réajustés)	GAEC DE LA GRESIGNE	La Grésigné	81440	VENES	30 000	30	Montalvet	VENES	dadou (O47-0400)	Fixe
6/6 2019	Cours d'eau et nappe d'accompagnement	Irrigation	Tam aval (axes réajustés)	GAEC DE LA GRESIGNE	La Grésigné	81440	VENES	60 000	40	La Grésigné	VENES	dadou (O47-0400)	Fixe
6/6 2019	Cours d'eau et nappe d'accompagnement	Irrigation	Tam aval (axes réajustés)	GAEC DE LA REVELLE	La Révellé	81360	MONTREDON-LABESSONNE	20 000	54	La Bournielle	MONTREDON-LABESSONNE	dadou (O47-0400)	Fixe
6/6 2019	Cours d'eau et nappe d'accompagnement	Irrigation	Tam aval (axes réajustés)	GAEC DE LA REVELLE	La Révellé	81360	MONTREDON-LABESSONNE	20 000	54	La Bournielle	MONTREDON-LABESSONNE	dadou (O47-0400)	Fixe
6/6 2019	Cours d'eau et nappe d'accompagnement	Irrigation	Tam aval (axes réajustés)	GAEC DE LA RIVE	La Rive	81200	AGUEFONDE	35 000	35	La Rive	AGUEFONDE	Thoré réajustés (O43-0400)	Fixe
6/6 2019	Cours d'eau et nappe d'accompagnement	Irrigation	Tam aval (axes réajustés)	GAEC DE LA RIVE	La Rive	81200	AGUEFONDE	70 000	60	La Rive	AGUEFONDE	Thoré réajustés (O43-0400)	Fixe
6/6 2019	Cours d'eau et nappe d'accompagnement	Irrigation	Tam aval (axes réajustés)	GAEC DE LALMET	LALMET	81340	SAINT-CIRGUE	4 500	36	Tonasse	SAINT-CIRGUE	Tam Hors DPF (O-0100)	Fixe
6/6 2019	Cours d'eau et nappe d'accompagnement	Irrigation	Tam aval (axes réajustés)	GAEC DE L'ARC	L'Arc Aiguefonde	81200	MAZAMET	5 000	15	AIGUEFONDE	AIGUEFONDE	Ruisseau d'Aupillac (O4380706)	Fixe
6/6 2019	Cours d'eau et nappe d'accompagnement	Irrigation	Tam aval (axes réajustés)	GAEC DE PUECH MERGOU	Puech Mergou	81430	MARSAL	72 000	47	Puech Mergou	MARSAL	Tam Hors DPF (O-0100)	Fixe
6/6 2019	Cours d'eau et nappe d'accompagnement	Irrigation	Tam aval (axes réajustés)	GAEC DE VINDRAC	Vindrac	81600	MONTANS	32 700	120	Plaine de Salvétat	MONTANS	Tam DPF (O-0100)	Fixe
6/6 2019	Cours d'eau et nappe d'accompagnement	Irrigation	Tam aval (axes réajustés)	GAEC DE VINDRAC	Vindrac	81600	MONTANS	110 000	120	Plaine de Salvétat	MONTANS	Tam DPF (O-0100)	Fixe
6/6 2019	Cours d'eau et nappe d'accompagnement	Irrigation	Tam aval (axes réajustés)	GAEC DES CAMBOULIVES	Les Camboulives	81500	GIROUSSENS	55 000	60	Plaine du Pâpil	GIROUSSENS	dadou (O47-0400)	Fixe
6/6 2019	Cours d'eau et nappe d'accompagnement	Irrigation	Tam aval (axes réajustés)	GAEC DES CINQ CANTONS	Les Cinq Cantons	81500	GIROUSSENS	45 000	60	Moulin du Carla	GIROUSSENS	dadou (O47-0400)	Fixe
6/6 2019	Cours d'eau et nappe d'accompagnement	Irrigation	Tam aval (axes réajustés)	GAEC DU FONTBEAL	Souyris	81440	SAINT-JULIEN-DU-PUY	21 000	25	Rieucourmet	MONDRAGON	dadou (O47-0400)	Fixe
6/6 2019	Cours d'eau et nappe d'accompagnement	Irrigation	Tam aval (axes réajustés)	GAEC DU FONTBEAL	Souyris	81440	SAINT-JULIEN-DU-PUY	35 000	60	Rieucourmet	MONDRAGON	dadou (O47-0400)	Fixe
6/6 2019	Cours d'eau et nappe d'accompagnement	Irrigation	Tam aval (axes réajustés)	GAEC DU PARADISIER	Le Vacan	81600	BRENS	50 000	60	La Saourme	BRENS	Tam DPF (O-0100)	Fixe

caractéristiques des prélèvements			caractéristiques des prélèvements								
Période	Type	Usage	Périmètre élémentaire	Dépt.	CP	Commune	Lieu-dit	Volume (m ³)	Débit (m ³ /h)	Nom de la ressource	Type de pompe
6/6 2019	Cours d'eau et nappe d'accompagnement	Irrigation	Tarn aval (axes réajustés)	81	81220	GUTTALENS-L'ALBAREDE		2 000	26	Plaine du Cigala	File
6/6 2019	Cours d'eau et nappe d'accompagnement	Irrigation	Tarn aval (axes réajustés)	81	81660	PONT-DE-LARN		40 000	35	L Résondal	Mobile
6/6 2019	Cours d'eau et nappe d'accompagnement	Irrigation	Tarn aval (axes réajustés)	81	81570	SEVALENS		7 000	25	Le Puget (sablière)	File
6/6 2019	Cours d'eau et nappe d'accompagnement	Irrigation	Tarn aval (axes réajustés)	81	81570	SEVALENS		50 000	70	La comte	File
6/6 2019	Cours d'eau et nappe d'accompagnement	Irrigation	Tarn aval (axes réajustés)	81	81600	CADALEN		5 000	20	La Coste	File
6/6 2019	Cours d'eau et nappe d'accompagnement	Irrigation	Tarn aval (axes réajustés)	81	81700	PUYLAURENS		25 000	40	La Gardouche	File
6/6 2019	Cours d'eau et nappe d'accompagnement	Irrigation	Tarn aval (axes réajustés)	81	81570	VIELMUR-SUR-AGOUT		3 000	30	Roulairet et Borno novo	Mobile
6/6 2019	Cours d'eau et nappe d'accompagnement	Irrigation	Tarn aval (axes réajustés)	81	81570	VIELMUR-SUR-AGOUT		5 000	30	Fauberge neuve	File
6/6 2019	Cours d'eau et nappe d'accompagnement	Irrigation	Tarn aval (axes réajustés)	81	81300	GRAULHET		70 000	75	La Peyre	File
6/6 2019	Cours d'eau et nappe d'accompagnement	Irrigation	Tarn aval (axes réajustés)	81	81220	GUTTALENS-L'ALBAREDE		1 500	25	En Cambourmac	File
6/6 2019	Cours d'eau et nappe d'accompagnement	Irrigation	Tarn aval (axes réajustés)	81	81220	GUTTALENS-L'ALBAREDE		30 000	30	En Palaret	File
6/6 2019	Cours d'eau et nappe d'accompagnement	Irrigation	Tarn aval (axes réajustés)	81	81220	GUTTALENS-L'ALBAREDE		80 000	36	La Condomine	File
6/6 2019	Cours d'eau et nappe d'accompagnement	Irrigation	Tarn aval (axes réajustés)	81	81220	GUTTALENS-L'ALBAREDE		105 000	65	Caenac	File
6/6 2019	Cours d'eau et nappe d'accompagnement	Irrigation	Tarn aval (axes réajustés)	81	81990	LE SEQUESTRE		25 000	30	AZERAC	File
6/6 2019	Cours d'eau et nappe d'accompagnement	Irrigation	Tarn aval (axes réajustés)	81	81990	LE SEQUESTRE		40 000	60	LES GARRIGUES	File
6/6 2019	Cours d'eau et nappe d'accompagnement	Irrigation	Tarn aval (axes réajustés)	81	81990	LE SEQUESTRE		70 000	70	AZERAC	File
6/6 2019	Cours d'eau et nappe d'accompagnement	Irrigation	Tarn aval (axes réajustés)	81	81600	GALLAC		4 500	40	Le Fardal	File
6/6 2019	Cours d'eau et nappe d'accompagnement	Irrigation	Tarn aval (axes réajustés)	81	81600	GALLAC		30 000	40	Le Fardal	File
6/6 2019	Cours d'eau et nappe d'accompagnement	Irrigation	Tarn aval (axes réajustés)	81	81360	MONTREDON-LABESSONNIE		20 000	25	Ludrech	File
6/6 2019	Cours d'eau et nappe d'accompagnement	Irrigation	Tarn aval (axes réajustés)	81	81200	AUSSILLON		13 800	35	La mezene	File
6/6 2019	Cours d'eau et nappe d'accompagnement	Irrigation	Tarn aval (axes réajustés)	81	81200	AUSSILLON		39 900	40	le moulin neuf	File
6/6 2019	Cours d'eau et nappe d'accompagnement	Irrigation	Tarn aval (axes réajustés)	81	81430	AMBAIALET		9 000	25	La Boire	File
6/6 2019	Cours d'eau et nappe d'accompagnement	Irrigation	Tarn aval (axes réajustés)	81	81310	LISLE-SUR-TARN		135 000	90	Les Cassarous	File
6/6 2019	Cours d'eau et nappe d'accompagnement	Irrigation	Tarn aval (axes réajustés)	81	81570	CARBES		5 000	10	Le Grès	File
6/6 2019	Cours d'eau et nappe d'accompagnement	Irrigation	Tarn aval (axes réajustés)	81	81570	CARBES		35 000	50	Ligade	File
6/6 2019	Cours d'eau et nappe d'accompagnement	Irrigation	Tarn aval (axes réajustés)	81	81150	FLORENTIN		26 000	45	Caré	File
6/6 2019	Cours d'eau et nappe d'accompagnement	Irrigation	Tarn aval (axes réajustés)	81	81150	FLORENTIN		100 000	90	Caré	File
6/6 2019	Cours d'eau et nappe d'accompagnement	Irrigation	Tarn aval (axes réajustés)	81	81250	SAINTE-ANDRE		6 000	50	Cambous	Mobile
6/6 2019	Cours d'eau et nappe d'accompagnement	Irrigation	Tarn aval (axes réajustés)	81	81500	GIROUSSENS		180 000	100	Moulin de la Ramière	Mobile
6/6 2019	Cours d'eau et nappe d'accompagnement	Irrigation	Tarn aval (axes réajustés)	81	81350	SAINTE-GREGOIRE		3 500	15	Chauzaguat	File
6/6 2019	Cours d'eau et nappe d'accompagnement	Irrigation	Tarn aval (axes réajustés)	81	81350	SAINTE-GREGOIRE		3 500	15	Chauzaguat	File
6/6 2019	Cours d'eau et nappe d'accompagnement	Irrigation	Tarn aval (axes réajustés)	81	81120	REALMONT		15 000	30	Reyssac	File
6/6 2019	Cours d'eau et nappe d'accompagnement	Irrigation	Tarn aval (axes réajustés)	81	81120	REALMONT		15 000	30	Reyssac	File
6/6 2019	Cours d'eau et nappe d'accompagnement	Irrigation	Tarn aval (axes réajustés)	81	81570	VIELMUR-SUR-AGOUT		35 000	22	PLAN DEAU : LA GRAVASSIERE	File
6/6 2019	Cours d'eau et nappe d'accompagnement	Irrigation	Tarn aval (axes réajustés)	81	81500	LAVALUR		26 000	20	En Darquier	File
6/6 2019	Cours d'eau et nappe d'accompagnement	Irrigation	Tarn aval (axes réajustés)	81	81100	CASTRES		3 000	9	Filelle	File
6/6 2019	Cours d'eau et nappe d'accompagnement	Irrigation	Tarn aval (axes réajustés)	81	81500	LABASTIDE-SAINT-GEORGES		2 000	20	Saint-Georges	File
6/6 2019	Cours d'eau et nappe d'accompagnement	Irrigation	Tarn aval (axes réajustés)	81	81440	VEINES		10 000	30	La Lande	File
6/6 2019	Cours d'eau et nappe d'accompagnement	Irrigation	Tarn aval (axes réajustés)	81	81120	LABOUTARIE		20 000	50	La Gourgandine	File
6/6 2019	Cours d'eau et nappe d'accompagnement	Irrigation	Tarn aval (axes réajustés)	81	81120	LABOUTARIE		30 000	50	La Gourgandine	File
6/6 2019	Cours d'eau et nappe d'accompagnement	Irrigation	Tarn aval (axes réajustés)	81	81150	ROUFFIAC		1 800	8	Prat Cabot	File

Caractéristiques des prélèvements			Caractéristiques des prélèvements			Caractéristiques des prélèvements								
Période	Type	Usage	Périmètre élémentaire	Dépt	Raison sociale	Adresse	CP	Commune	Volume (m³)	Débit (m³/h)	Lieu-dit	Commune	Nom de la ressource	Type de pompe
été 2019	Cours d'eau et nappe d'accompagnement	Irrigation	Tam aval (axes réalisables)	81	HOULES ARNAUD	Castelmusquet	81120 LOMBERS	LOMBERS	10 000	30	Las Pins	LOMBERS	dadou (O47-0400)	Fixe
été 2019	Cours d'eau et nappe d'accompagnement	Irrigation	Tam aval (axes réalisables)	81	HOULES ARNAUD	Castelmusquet	81120 LOMBERS	LOMBERS	15 500	30	Las Pins	LOMBERS	dadou (O47-0400)	Fixe
été 2019	Cours d'eau et nappe d'accompagnement	Irrigation	Tam aval (axes réalisables)	81	HOULES ARNAUD	Castelmusquet	81120 LOMBERS	LOMBERS	16 500	15	La Jouctille	SAINT-GENEST-DE-CONTEST	dadou (O47-0400)	Fixe
été 2019	Cours d'eau et nappe d'accompagnement	Irrigation	Tam aval (axes réalisables)	81	HOULES VINCENT	La Saigne	81120 REALMONT	REALMONT	15 000	28	Plaine du Cayla	REALMONT	dadou (O47-0400)	Fixe
été 2019	Cours d'eau et nappe d'accompagnement	Irrigation	Tam aval (axes réalisables)	81	INDIVISION CHRISTIAN BRUEL	115 chemin de Molles	81600 GAILLAC	GAILLAC	24 000	30	Maraude	GAILLAC	Nappe Tam (secteur DPF) ACC	Fixe
été 2019	Cours d'eau et nappe d'accompagnement	Irrigation	Tam aval (axes réalisables)	81	INDIVISION CHRISTIAN BRUEL	115 chemin de Molles	81600 GAILLAC	GAILLAC	25 000	10	Fontrique	GAILLAC	molles (O3981070)	Fixe
été 2019	Cours d'eau et nappe d'accompagnement	Irrigation	Tam aval (axes réalisables)	81	INDIVISION CHRISTIAN BRUEL	115 chemin de Molles	81600 GAILLAC	GAILLAC	55 000	60	Saint Sauveur	GAILLAC	Tam DPF (O-0100)	Fixe
été 2019	Cours d'eau et nappe d'accompagnement	Irrigation	Tam aval (axes réalisables)	81	INDIVISION CHRISTIAN BRUEL	115 chemin de Molles	81600 GAILLAC	GAILLAC	60 000	70		GAILLAC	Tam DPF (O-0100)	Fixe
été 2019	Cours d'eau et nappe d'accompagnement	Irrigation	Tam aval (axes réalisables)	81	INDIVISION CHRISTIAN BRUEL	115 chemin de Molles	81600 GAILLAC	GAILLAC	115 000	103	amal	GAILLAC	Tam DPF (O-0100)	Fixe
été 2019	Cours d'eau et nappe d'accompagnement	Irrigation	Tam aval (axes réalisables)	81	L.E.P.A. FLAMARENS	Fiamarens	81600 LAVAUUR	LAVAUUR	120 000	190	Fiamarens	LAVAUUR	egout (O4-0250)	Mobile
été 2019	Cours d'eau et nappe d'accompagnement	Irrigation	Tam aval (axes réalisables)	81	LAMOUROUX ALAIN	Plaine de Mourgat	81600 RIVIERES	RIVIERES	12 000	40	Plaisance	RIVIERES	Tam Hors DPF (O-0100)	Fixe
été 2019	Cours d'eau et nappe d'accompagnement	Irrigation	Tam aval (axes réalisables)	81	LARRUE REMY	LA PEYRE	81440 MONDRAGON	MONDRAGON	50 000	50	Picrano	MONDRAGON	dadou (O47-0400)	Fixe
été 2019	Cours d'eau et nappe d'accompagnement	Irrigation	Tam aval (axes réalisables)	81	LAU CHRISTIAN	La cavalerie	81220 GUITALENS-L'ALBAREDE	VIELMUR-SUR-AGOUT	13 000	25	La Lauze	VIELMUR-SUR-AGOUT	egout (O4-0250)	Fixe
été 2019	Cours d'eau et nappe d'accompagnement	Irrigation	Tam aval (axes réalisables)	81	LAU CHRISTIAN	La cavalerie	81220 GUITALENS-L'ALBAREDE	VIELMUR-SUR-AGOUT	20 000	25	La Cavalerie	VIELMUR-SUR-AGOUT	Nappe d'accompagnement agout (O4-0250)	Fixe
été 2019	Cours d'eau et nappe d'accompagnement	Irrigation	Tam aval (axes réalisables)	81	LAVERGNE THIERRY	Les Placettes	81340 SAINT-CIRGUE	SAINT-CIRGUE	7 500	40	La Roc	SAINT-CIRGUE	Tam Hors DPF (O-0100)	Fixe
été 2019	Cours d'eau et nappe d'accompagnement	Irrigation	Tam aval (axes réalisables)	81	LECOULES FREDERIC	Les Estrets	81430 AMBIALET	AMBIALET	12 000	15	Las Estrets	AMBIALET	Tam Hors DPF (O-0100)	Fixe
été 2019	Cours d'eau et nappe d'accompagnement	Irrigation	Tam aval (axes réalisables)	81	LEMOISY PATRICK	Le Carliamet	81150 TERSSAC	TERSSAC	1 620	2	La Carliamet	TERSSAC	Nappe Tam (secteur DPF) ACC	Fixe
été 2019	Cours d'eau et nappe d'accompagnement	Irrigation	Tam aval (axes réalisables)	81	LEMOISY PATRICK	Le Carliamet	81150 TERSSAC	TERSSAC	12 300	20	La Carliamet	TERSSAC	Tam DPF (O-0100)	Fixe
été 2019	Cours d'eau et nappe d'accompagnement	Irrigation	Tam aval (axes réalisables)	81	LESSOR MARAUCHER	1200 Route de Viars	81600 GAILLAC	GAILLAC	5 000	9	poit chemin de Viars	GAILLAC	Nappe Tam (secteur DPF) ACC	Fixe
été 2019	Cours d'eau et nappe d'accompagnement	Irrigation	Tam aval (axes réalisables)	81	LESSOR MARAUCHER	1200 Route de Viars	81600 GAILLAC	GAILLAC	10 000	20	chemin de la Mousse	GAILLAC	Nappe Tam (secteur DPF) ACC	Fixe
été 2019	Cours d'eau et nappe d'accompagnement	Irrigation	Tam aval (axes réalisables)	81	MAULIE ERIC	BATEROU	81500 GIROUSSENS	GIROUSSENS	20 000	30	Plaine de Craberles	GIROUSSENS	Nappe Tam (secteur DPF) ACC	Fixe
été 2019	Cours d'eau et nappe d'accompagnement	Irrigation	Tam aval (axes réalisables)	81	MARAVAL SYLVAIN	10 chemin des pins EN SALLES	81570 CUQ	CUQ	12 659	40	gravière - La Grés	VIELMUR-SUR-AGOUT	Nappe d'accompagnement agout (O4-0250)	Fixe
été 2019	Cours d'eau et nappe d'accompagnement	Irrigation	Tam aval (axes réalisables)	81	MAUGET ROMAIN	309 chemin de Mansempre	81500 AMBRES	AMBRES	4 000	6	Mansempre	AMBRES	agout (O4-0250)	Fixe
été 2019	Cours d'eau et nappe d'accompagnement	Irrigation	Tam aval (axes réalisables)	81	MAUREL MICHEL	17 Le pijol	81570 FRELEVILLE	FRELEVILLE	3 000	8	les Agouts	FRELEVILLE	agout (O4-0250)	Fixe
été 2019	Cours d'eau et nappe d'accompagnement	Irrigation	Tam aval (axes réalisables)	81	MAURIES BERNARD	10, Place Jean Jaurès	81000 ALBI	ALBI	45 000	40	La plagaronne	LABOUTARIE	dadou (O47-0400)	Fixe
été 2019	Cours d'eau et nappe d'accompagnement	Irrigation	Tam aval (axes réalisables)	81	MAURIES CHRISTIANE	LA Tournoilé	81390 BRIATEXTE	BRIATEXTE	30 000	40	La Miquelotte	BRIATEXTE	dadou (O47-0400)	Mobile
été 2019	Cours d'eau et nappe d'accompagnement	Irrigation	Tam aval (axes réalisables)	81	MAURIES DIDIER	LE MAS	81440 SAINT-JULIEN-DU-PUY	SAINTE-JULIEN-DU-PUY	5 000	15	La Mas	SAINT-JULIEN-DU-PUY	Nappe Visibles (O470530) ACC	Mobile
été 2019	Cours d'eau et nappe d'accompagnement	Irrigation	Tam aval (axes réalisables)	81	MAYNAUDER DOMINIQUE	EN PARAYRE	81570 VIELMUR-SUR-AGOUT	VIELMUR-SUR-AGOUT	3 000	25	La Pérouillière	VIELMUR-SUR-AGOUT	Nappe d'accompagnement agout (O4-0250)	Fixe
été 2019	Cours d'eau et nappe d'accompagnement	Irrigation	Tam aval (axes réalisables)	81	MILHAVET THIERRY	Les Pontiers	81500 SAINT-JEAN-DE-RIVES	SAINTE-JEAN-DE-RIVES	50 000	60	En goursaud	LAVAUUR	agout (O4-0250)	Fixe
été 2019	Cours d'eau et nappe d'accompagnement	Irrigation	Tam aval (axes réalisables)	81	MILHAVET THIERRY	Les Pontiers	81500 SAINT-JEAN-DE-RIVES	SAINTE-JEAN-DE-RIVES	122 000	160	Les Pontiers	SAINT-JEAN-DE-RIVES	agout (O4-0250)	Fixe
été 2019	Cours d'eau et nappe d'accompagnement	Irrigation	Tam aval (axes réalisables)	81	MIOT SANDRINE	Longuepuyrou	81350 CRESPINET	CRESPINET	2 500	6	Maza	CRESPINET	Tam Hors DPF (O-0100)	Fixe
été 2019	Cours d'eau et nappe d'accompagnement	Irrigation	Tam aval (axes réalisables)	81	PASTRE JULIEN	TRIGOBEOURES	81120 SAINT-LIEUX-LA-FEMASSE	SAINT-LIEUX-LA-FEMASSE	18 000	20	La Rigalle Basse	VENES	dadou (O47-0400)	Fixe
été 2019	Cours d'eau et nappe d'accompagnement	Irrigation	Tam aval (axes réalisables)	81	PATIN JULIEN	Berriasse	81700 PUYLAURENS	PUYLAURENS	21 000	30	Caudrieval	VIELMUR-SUR-AGOUT	agout (O4-0250)	Fixe
été 2019	Cours d'eau et nappe d'accompagnement	Irrigation	Tam aval (axes réalisables)	81	PELLIZZARI LAURENT	Gaubli	81570 CUQ	CUQ	12 000	40	Les Rennes - Lourmet	GUITALENS-L'ALBAREDE	Nappe d'accompagnement agout (O4-0250)	Fixe
été 2019	Cours d'eau et nappe d'accompagnement	Irrigation	Tam aval (axes réalisables)	81	PELLIZZARI LAURENT	Gaubli	81570 CUQ	CUQ	26 000	60	La Fédal	VIELMUR-SUR-AGOUT	Nappe d'accompagnement agout (O4-0250)	Fixe
été 2019	Cours d'eau et nappe d'accompagnement	Irrigation	Tam aval (axes réalisables)	81	PELLIZZARI LAURENT	Gaubli	81570 CUQ	CUQ	26 000	60	Saint Hubert	VIELMUR-SUR-AGOUT	agout (O4-0250)	Fixe
été 2019	Cours d'eau et nappe d'accompagnement	Irrigation	Tam aval (axes réalisables)	81	PEPIN JEAN-CHRISTOPHE	Sarolans	81400 ROSIERES	ROSIERES	10 000	25	Jussens	LISLE-SUR-TARN	Nappe Tam (secteur DPF) ACC	Fixe
été 2019	Cours d'eau et nappe d'accompagnement	Irrigation	Tam aval (axes réalisables)	81	PERRIER SEBASTIEN	3663 RD 948	81310 LISLE-SUR-TARN	LISLE-SUR-TARN	14 000	16	Dalbis	GAILLAC	Affluent Tam O3961070	Fixe
été 2019	Cours d'eau et nappe d'accompagnement	Irrigation	Tam aval (axes réalisables)	81	PLOUZEAU LUDOVIC	453 Chemin Saint Sauveur	81600 GAILLAC	GAILLAC	30 000	15	Codolans	GAILLAC	Tam Hors DPF (O-0100)	Fixe
été 2019	Cours d'eau et nappe d'accompagnement	Irrigation	Tam aval (axes réalisables)	81	POUSTHOMAS PATRICK	ROUSTEL	12550 LA BASTIDE-SOLAGES	LA BASTIDE-SOLAGES	6 500	60	Turenne	CURVALLE	Tam Hors DPF (O-0100)	Mobile
été 2019	Cours d'eau et nappe d'accompagnement	Irrigation	Tam aval (axes réalisables)	81	PRUNET JEAN BERNARD	Lafargue St Gery	81600 RABASTENS	RABASTENS	16 000	8	Lafargue	RABASTENS	Nappe Tam (secteur DPF) ACC	Fixe

Plan annuel de répartition - Organisme unique du sous-bassin Tam			caractéristiques des prélèvements			caractéristique des prélèvements								
Période	Type	Usage	Périmètre élémentaire	Dépt.	Raison sociale	Adresse	CP	Commune	Volume (m ³)	Débit (m ³ /h)	Lieu-dit	Commune	Nom de la ressource	Type de pompe
été 2019	Cours d'eau et rappe d'accompagnement	Irrigation	Tarn aval (axes réajustés)	81	PRUNET JEAN BERNARD	Latrique St Gély	81800	RABASTENS	24 000	40	Frst Piboul	RABASTENS	Nappe Tam (secteur DPF) ACC	Fixe
été 2019	Cours d'eau et rappe d'accompagnement	Irrigation	Tarn aval (axes réajustés)	81	PRUNET JEAN BERNARD	Latrique St Gély	81800	RABASTENS	24 000	40	Brennelan	RABASTENS	Nappe Tam (secteur DPF) ACC	Mobile
été 2019	Cours d'eau et rappe d'accompagnement	Irrigation	Tarn aval (axes réajustés)	81	PUJOL ROGER	Courris Le Bas	81340	COURRIS	3 000	50	Puech Clarot	COURRIS	Tarn Hors DPF (O-0100)	Fixe
été 2019	Cours d'eau et rappe d'accompagnement	Irrigation	Tarn aval (axes réajustés)	81	PUTO BRUNO	En Salcé	81390	PUYBEGON	30 000	60	En Salcé	PUYBEGON	dadou (O4F-0400)	Fixe
été 2019	Cours d'eau et rappe d'accompagnement	Irrigation	Tarn aval (axes réajustés)	81	RAGT 2N	LA COURTADE HAUTE	81600	RIVIERES	57 000	35	Mélatie Neuve	CASTELNAU-DE-LEVIS	Nappe Tam (secteur DPF) ACC	Fixe
été 2019	Cours d'eau et rappe d'accompagnement	Irrigation	Tarn aval (axes réajustés)	81	RAMOND GUY	La Ravallhe	81150	CASTELNAU-DE-LEVIS	45 000	100	Bringsouet	CASTELNAU-DE-LEVIS	Tarn DPF (O-0100)	Fixe
été 2019	Cours d'eau et rappe d'accompagnement	Irrigation	Tarn aval (axes réajustés)	81	RAYNAUD SIMON	Le Pépil	81500	GIROUSSENS	15 000	60	Nauzeous	GIROUSSENS	dadou (O4F-0400)	Fixe
été 2019	Cours d'eau et rappe d'accompagnement	Irrigation	Tarn aval (axes réajustés)	81	RAYNAUD SIMON	Le Pépil	81500	GIROUSSENS	39 600	60	Nauzeous, Moulin du Casta	GIROUSSENS	dadou (O4F-0400)	Fixe
été 2019	Cours d'eau et rappe d'accompagnement	Irrigation	Tarn aval (axes réajustés)	81	RAYSSAC ALAIN	820 route de la Sautouille	81800	COUFOULEUX	30 000	25	La Sautouille	COUFOULEUX	Tarn Hors DPF (O-0100)	Fixe
été 2019	Cours d'eau et rappe d'accompagnement	Irrigation	Tarn aval (axes réajustés)	81	RECH GILLES	Le Bourcet	81600	SENOUILLAC	5 000	30	Les Taillasses	SENOUILLAC	Nappe Tam (secteur DPF) ACC	Fixe
été 2019	Cours d'eau et rappe d'accompagnement	Irrigation	Tarn aval (axes réajustés)	81	RECH GILLES	Le Bourcet	81600	SENOUILLAC	5 000	20	Trigoleure	SENOUILLAC	Nappe Tam (secteur DPF) ACC	Fixe
été 2019	Cours d'eau et rappe d'accompagnement	Irrigation	Tarn aval (axes réajustés)	81	RECH GILLES	Le Bourcet	81600	SENOUILLAC	35 000	55	La Cascade	RIVIERES	Tarn DPF (O-0100)	Fixe
été 2019	Cours d'eau et rappe d'accompagnement	Irrigation	Tarn aval (axes réajustés)	81	RECOULES GILBERT	La Vivarié	81100	CASTRES	75 000	30	La Vivarié de Navès	CASTRES	Thoré réajusté (O43-0400)	Fixe
été 2019	Cours d'eau et rappe d'accompagnement	Irrigation	Tarn aval (axes réajustés)	81	REDOULES DANIEL	La Gabacherie	81150	LABASTIDE-DE-LEVIS	18 000	25	Mélatie Neuve	LABASTIDE-DE-LEVIS	Nappe Tam (secteur DPF) ACC	Fixe
été 2019	Cours d'eau et rappe d'accompagnement	Irrigation	Tarn aval (axes réajustés)	81	RICARDOU XAVIER	Sainte Hélène	81220	GUITALENS-L'ALBAREDE	10 500	20	Sté Hélène	GUITALENS-L'ALBAREDE	Nappe d'accompagnement gaires (CB000141)	Fixe
été 2019	Cours d'eau et rappe d'accompagnement	Irrigation	Tarn aval (axes réajustés)	81	RICARDOU XAVIER	Sainte Hélène	81220	GUITALENS-L'ALBAREDE	15 000	20	La Garbouche	SERVIES	agout (O4-0250)	Fixe
été 2019	Cours d'eau et rappe d'accompagnement	Irrigation	Tarn aval (axes réajustés)	81	ROBERT ADRIEN	LA SAGNE	81600	RIVIERES	240 000	150	Vitrac	BRENS	Tarn DPF (O-0100)	Fixe
été 2019	Cours d'eau et rappe d'accompagnement	Irrigation	Tarn aval (axes réajustés)	81	ROQUES CHRISTIAN	Galdou	81600	SENOUILLAC	20 000	30	Galdou	SENOUILLAC	Nappe Tam (secteur DPF) ACC	Fixe
été 2019	Cours d'eau et rappe d'accompagnement	Irrigation	Tarn aval (axes réajustés)	81	ROQUES VINCENT	Le Fort	81120	LABOUTARIE	18 000	30	Château Vert	LABOUTARIE	dadou (O4F-0400)	Fixe
été 2019	Cours d'eau et rappe d'accompagnement	Irrigation	Tarn aval (axes réajustés)	81	ROUINET CHRISTOPHE	888 CHEMIN DE BELLE FLEUR	81680	PAYRIN-AUGMONTEL	45 000	60	barbassal	SEMALENS	agout (O4-0250)	Fixe
été 2019	Cours d'eau et rappe d'accompagnement	Irrigation	Tarn aval (axes réajustés)	81	RUIZ LEANDRE	Micoulet	81150	LABASTIDE-DE-LEVIS	3 300	9	Micoulet	LABASTIDE-DE-LEVIS	Tarn Hors DPF (O-0100)	Fixe
été 2019	Cours d'eau et rappe d'accompagnement	Irrigation	Tarn aval (axes réajustés)	81	SABATHIES ROSE-MARIE	12 La Fourzié	81570	FREJEVILLE	3 000	30	Les Esparts	FREJEVILLE	Nappe d'accompagnement agout (O4-0250)	Fixe
été 2019	Cours d'eau et rappe d'accompagnement	Irrigation	Tarn aval (axes réajustés)	81	SARL DES GAZONS OCCITANS DU DADOU	1385 ROUTE DU LAC LE PENIDT	81800	COUFOULEUX	17 100	80	Le pendut	COUFOULEUX	Nappe d'accompagnement gnhre (O3860610)	Fixe
été 2019	Cours d'eau et rappe d'accompagnement	Irrigation	Tarn aval (axes réajustés)	81	SARL JARDINS DE LA VALLEE	Route de Graulhet	81120	REALMONT	3 000	3	Pomarède	REALMONT	dadou (O4F-0400)	Fixe
été 2019	Cours d'eau et rappe d'accompagnement	Irrigation	Tarn aval (axes réajustés)	81	SARL LE JARDIN DE LESOURE	80 Chemin des Cèdres	81380	LESCURE-D'ALBIGEOIS	15 000	30	Stérayel Haut	LESCURE-D'ALBIGEOIS	Tarn DPF (O-0100)	Fixe
été 2019	Cours d'eau et rappe d'accompagnement	Irrigation	Tarn aval (axes réajustés)	81	SARL PLANES	RIEUDAS	81370	SAINTE-SULPICE	1 000	60	Thouron	SAINTE-SULPICE	Tarn DPF (O-0100)	Fixe
été 2019	Cours d'eau et rappe d'accompagnement	Irrigation	Tarn aval (axes réajustés)	81	SARL PLANES	RIEUDAS	81370	SAINTE-SULPICE	1 070	60	Thouron	SAINTE-SULPICE	Tarn DPF (O-0100)	Fixe
été 2019	Cours d'eau et rappe d'accompagnement	Irrigation	Tarn aval (axes réajustés)	81	SAS LAVAIL CHABBAL VOLAILLES	ARDIALLE	81700	PUYLAURENS	1 000	30	Breizillac	GUITALENS-L'ALBAREDE	Nappe d'accompagnement agout (O4-0250)	Fixe
été 2019	Cours d'eau et rappe d'accompagnement	Irrigation	Tarn aval (axes réajustés)	81	SAS LAVAIL CHABBAL VOLAILLES	ARDIALLE	81700	PUYLAURENS	16 000	30	Courtilsou	GUITALENS-L'ALBAREDE	Nappe d'accompagnement agout (O4-0250)	Fixe
été 2019	Cours d'eau et rappe d'accompagnement	Irrigation	Tarn aval (axes réajustés)	81	SAS PIERRE FABRE AGRONOMIE	16 rue Jean Rostand	81600	GALLAC	7 049	20	GALLAC	GALLAC	Nappe Tam (secteur DPF) ACC	Fixe
été 2019	Cours d'eau et rappe d'accompagnement	Irrigation	Tarn aval (axes réajustés)	81	SAS SUD OUEST PÉPINIÈRES	Caythel	81600	RIVIERES	15 000	15	Caythel	BRENS	Tarn DPF (O-0100)	Fixe
été 2019	Cours d'eau et rappe d'accompagnement	Irrigation	Tarn aval (axes réajustés)	81	SCEA ASSEMBAT ELEVAJE	la Rivé	81200	AIGUEFONDE	40 000	50	Le Moulin	AUSILLON	Thoré réajusté (O43-0400)	Fixe
été 2019	Cours d'eau et rappe d'accompagnement	Irrigation	Tarn aval (axes réajustés)	81	SCEA ASSEMBAT ELEVAJE	la Rivé	81200	AIGUEFONDE	75 000	50	la rivé saint pierre	AIGUEFONDE	Thoré réajusté (O43-0400)	Fixe
été 2019	Cours d'eau et rappe d'accompagnement	Irrigation	Tarn aval (axes réajustés)	81	SCEA ASSEMBAT ELEVAJE	la Rivé	81200	AIGUEFONDE	90 000	85	La Rivé	AIGUEFONDE	Thoré réajusté (O43-0400)	Fixe
été 2019	Cours d'eau et rappe d'accompagnement	Irrigation	Tarn aval (axes réajustés)	81	SCEA BERNARD MARTINI	3800 ROUTE DE SAINT WAAT	81800	COUFOULEUX	30 000	40	La Rouberte	SAINTE-SULPICE	Nappe Tam (secteur DPF) ACC	Fixe
été 2019	Cours d'eau et rappe d'accompagnement	Irrigation	Tarn aval (axes réajustés)	81	SCEA BERNARD MARTINI	3800 ROUTE DE SAINT WAAT	81800	COUFOULEUX	45 000	35	Resclouze	COUFOULEUX	Nappe Tam (secteur DPF) ACC	Fixe
été 2019	Cours d'eau et rappe d'accompagnement	Irrigation	Tarn aval (axes réajustés)	81	SCEA CHATEAU LASTOURS	DEPARTEMENTALE 886 Lastours	81310	LISLE-SUR-TARN	20 000	45	Lesours	LISLE-SUR-TARN	Tarn DPF (O-0100)	Fixe
été 2019	Cours d'eau et rappe d'accompagnement	Irrigation	Tarn aval (axes réajustés)	81	SCEA CHATEAU LASTOURS	DEPARTEMENTALE 886 Lastours	81310	LISLE-SUR-TARN	70 000	95	Lesours	LISLE-SUR-TARN	Tarn DPF (O-0100)	Fixe
été 2019	Cours d'eau et rappe d'accompagnement	Irrigation	Tarn aval (axes réajustés)	81	SCEA DE BELAIR	RAFFIS	81150	CASTELNAU-DE-LEVIS	12 000	25	Les Migrouse	CASTELNAU-DE-LEVIS	Tarn DPF (O-0100)	Fixe
été 2019	Cours d'eau et rappe d'accompagnement	Irrigation	Tarn aval (axes réajustés)	81	SCEA DE BELLEVERE	Belleverre	81500	LAVAUUR	18 000	100	Belle Rivé	LAVAUUR	agout (O4-0250)	Fixe
été 2019	Cours d'eau et rappe d'accompagnement	Irrigation	Tarn aval (axes réajustés)	81	SCEA DE GRES FORT	Le Fort de Paulin	81500	LAVAUUR	32 430	40	Jourdy	AMBRES	agout (O4-0250)	Fixe

caractéristiques des prélèvements			caractéristiques des prélèvements											
Période	Type	Usage	Périmètre élémentaire	Dépt.	Raison sociale	Adresse	CP	Commune	Volume (m³)	Débit (m³/h)	Lieu-dit	Commune	Nom de la ressource	Type de pompe
6/6 2019	Cours d'eau et nappe d'accompagnement	Irrigation	Tarn aval (axes réajustés)	81	SCEA DE GRES FORT	Le Fort de Paulin	81500	LAVALUR	85 000	100	Milhole	AMBRES	agout (O4-0250)	Fixe
6/6 2019	Cours d'eau et nappe d'accompagnement	Irrigation	Tarn aval (axes réajustés)	81	SCEA DOMAINE DE FONTORBE	Domaine de Fontorbe	81500	LAVALUR	71 000	160	Plaine de Mamephe	AMBRES	agout (O4-0250)	Fixe
6/6 2019	Cours d'eau et nappe d'accompagnement	Irrigation	Tarn aval (axes réajustés)	81	SCEA DOMAINE DE FONTORBE	Domaine de Fontorbe	81500	LAVALUR	200 000	160	Fontorbe	LAVALUR	agout (O4-0250)	Fixe
6/6 2019	Cours d'eau et nappe d'accompagnement	Irrigation	Tarn aval (axes réajustés)	81	SCEA DOMAINE DE FONTORBE	Domaine de Fontorbe	81500	LAVALUR	224 000	160	Fontorbe	LAVALUR	agout (O4-0250)	Fixe
6/6 2019	Cours d'eau et nappe d'accompagnement	Irrigation	Tarn aval (axes réajustés)	81	SCEA DOMAINE DE FONTORBE	Domaine de Fontorbe	81500	LAVALUR	245 000	160	Port d'entails	LAVALUR	agout (O4-0250)	Fixe
6/6 2019	Cours d'eau et nappe d'accompagnement	Irrigation	Tarn aval (axes réajustés)	81	SCEA DOMAINE DE FONTORBE	Domaine de Fontorbe	81500	LAVALUR	450 000	380	Plaine d'En Mira	AMBRES	agout (O4-0250)	Fixe
6/6 2019	Cours d'eau et nappe d'accompagnement	Irrigation	Tarn aval (axes réajustés)	81	SCEA DU CHATEAU DESCASSES PEREZ JEAN-ARMAND	33 route d'Abi	81800	RABASTENS	7 600	13	La Mouline	FLORENTIN	Nappe Lavagne C39 30569 ACC	Fixe
6/6 2019	Cours d'eau et nappe d'accompagnement	Irrigation	Tarn aval (axes réajustés)	81	SCEA DU FOURNIALS	le Barry	81430	MARSAL	14 640	40	Mallebrac	MARSAL	Tarn Hors DPF (O-0100)	Fixe
6/6 2019	Cours d'eau et nappe d'accompagnement	Irrigation	Tarn aval (axes réajustés)	81	SCEA DU FOURNIALS	le Barry	81430	MARSAL	17 880	35	La Ferette	MARSAL	Tarn Hors DPF (O-0100)	Fixe
6/6 2019	Cours d'eau et nappe d'accompagnement	Irrigation	Tarn aval (axes réajustés)	81	SCEA DU FOURNIALS	le Barry	81430	MARSAL	31 680	25	GOUGEAC	MARSAL	Tarn Hors DPF (O-0100)	Fixe
6/6 2019	Cours d'eau et nappe d'accompagnement	Irrigation	Tarn aval (axes réajustés)	81	SCEA GRAINS D'AUTAN	La Bourdeite	81500	SAINT-AGNAN	60 000	60	Le Bourdeou	TEYSSODE	port de bliques (PM000026)	Fixe
6/6 2019	Cours d'eau et nappe d'accompagnement	Irrigation	Tarn aval (axes réajustés)	81	SCEA GRAVENUOUS	Le Vignou - Fricousalère	81800	RABASTENS	20 100	30	Ludh	LISLE-SUR-TARN	Nappe Tarn (secteur DFF) ACC	Fixe
6/6 2019	Cours d'eau et nappe d'accompagnement	Irrigation	Tarn aval (axes réajustés)	81	SCEA GRAVENUOUS	Le Vignou - Fricousalère	81800	RABASTENS	78 000	27	Plaine de l'engrave	RABASTENS	Nappe Tarn (secteur DFF) ACC	Fixe
6/6 2019	Cours d'eau et nappe d'accompagnement	Irrigation	Tarn aval (axes réajustés)	81	SCEA PELEGREY	Les Casarous	81310	LISLE-SUR-TARN	2 000	25	Roussanel	LISLE-SUR-TARN	Nappe Tarn (secteur DFF) ACC	Fixe
6/6 2019	Cours d'eau et nappe d'accompagnement	Irrigation	Tarn aval (axes réajustés)	81	SCEA PELEGREY	Les Casarous	81310	LISLE-SUR-TARN	10 000	60	Les Casarous	LISLE-SUR-TARN	Nappe Tarn (secteur DFF) ACC	Fixe
6/6 2019	Cours d'eau et nappe d'accompagnement	Irrigation	Tarn aval (axes réajustés)	81	SCEA PLO - GAYRAUD	Aupillac	81570	FREJEVILLE	38 000	15	Aupillac	FREJEVILLE	Nappe d'accompagnement agout (O4-0250)	Fixe
6/6 2019	Cours d'eau et nappe d'accompagnement	Irrigation	Tarn aval (axes réajustés)	81	SCEA PLO - GAYRAUD	Aupillac	81570	FREJEVILLE	50 000	25	inc	FREJEVILLE	agout (O4-0250)	Fixe
6/6 2019	Cours d'eau et nappe d'accompagnement	Irrigation	Tarn aval (axes réajustés)	81	SCEA TARN VALLEE DE L'AGOUT	VIELLE ROUTE DE TOULOUSE BELAIR	81500	LAVALUR	100 000	150	La Pounche	GIROUSSENS	diadou (O47-0400)	Fixe
6/6 2019	Cours d'eau et nappe d'accompagnement	Irrigation	Tarn aval (axes réajustés)	81	SCEV DAVID	Les Fortis	81310	LISLE-SUR-TARN	54 000	25	Moulers	LISLE-SUR-TARN	Nappe Tarn (secteur DFF) ACC	Mobile
6/6 2019	Cours d'eau et nappe d'accompagnement	Irrigation	Tarn aval (axes réajustés)	81	SIE ALAIN	LA CATETE	81500	LAVALUR	20 480	14	La Calète	MARZENS	Ruisseau de l'Anglas (O4693580)	Fixe
6/6 2019	Cours d'eau et nappe d'accompagnement	Irrigation	Tarn aval (axes réajustés)	81	SIMONI JEAN-MICHEL	Le Berbler	81710	SAIX	54 000	50	La Barbier	SAIX	agout (O4-0250)	Fixe
6/6 2019	Cours d'eau et nappe d'accompagnement	Irrigation	Tarn aval (axes réajustés)	81	SIMONI JEAN-MICHEL	Le Berbler	81710	SAIX	54 000	50	Les Ajoncs	SAIX	agout (O4-0250)	Fixe
6/6 2019	Cours d'eau et nappe d'accompagnement	Irrigation	Tarn aval (axes réajustés)	81	SOULAYRAC JEAN-MARC	525 chemin de Baisoulet Phase d'En Rigaud Haut	81500	AMBRES	20 000	25	La Miliche	BRIAYTEXTE	diadou (O47-0400)	Fixe
6/6 2019	Cours d'eau et nappe d'accompagnement	Irrigation	Tarn aval (axes réajustés)	81	SOULAYRAC JEAN-MARC	525 chemin de Baisoulet Phase d'En Rigaud Haut	81500	AMBRES	30 000	38	Riols	BRIAYTEXTE	diadou (O47-0400)	Fixe
6/6 2019	Cours d'eau et nappe d'accompagnement	Irrigation	Tarn aval (axes réajustés)	81	SCOUTADE CECILE	Le bourg	81340	COURRIS	2 800	25	Puech Claret	COURRIS	Tarn Hors DPF (O-0100)	Fixe
6/6 2019	Cours d'eau et nappe d'accompagnement	Irrigation	Tarn aval (axes réajustés)	81	TERRAL MICHEL	161 route basse	81310	LISLE-SUR-TARN	7 500	30	La Paulière	LISLE-SUR-TARN	Nappe Tarn (secteur DFF) ACC	Fixe
6/6 2019	Cours d'eau et nappe d'accompagnement	Irrigation	Tarn aval (axes réajustés)	81	TERRAL MICHEL	161 route basse	81310	LISLE-SUR-TARN	35 000	45	La Brancou	LISLE-SUR-TARN	Nappe Tarn (secteur DFF) ACC	Fixe
6/6 2019	Cours d'eau et nappe d'accompagnement	Irrigation	Tarn aval (axes réajustés)	81	THOMAS GENEVIEVE	Gignac le Haut	81340	SAINT-CIRGUE	6 000	30	La Pounis	AMBAILET	Tarn Hors DPF (O-0100)	Mobile
6/6 2019	Cours d'eau et nappe d'accompagnement	Irrigation	Tarn aval (axes réajustés)	81	THOMAS GENEVIEVE	Gignac le Haut	81340	SAINT-CIRGUE	10 500	40	Gignac le Haut	SAINT-CIRGUE	Tarn Hors DPF (O-0100)	Fixe
6/6 2019	Cours d'eau et nappe d'accompagnement	Irrigation	Tarn aval (axes réajustés)	81	VAGLIENTI FRANCIS	LE RITOU	81220	DAMIAATTE	14 170	35	La Riou	DAMIAATTE	agout (O4-0250)	Fixe
6/6 2019	Cours d'eau et nappe d'accompagnement	Irrigation	Tarn aval (axes réajustés)	81	VAGLIENTI THOMAS	Le Ribou	81220	DAMIAATTE	8 750	20	La Riou	DAMIAATTE	agout (O4-0250)	Fixe
6/6 2019	Cours d'eau et nappe d'accompagnement	Irrigation	Tarn aval (axes réajustés)	81	VAISSIERE PATRICE	93 AVENUE DE REALMONT	81120	LABOUTARIE	24 000	35	la prade	LABOUTARIE	diadou (O47-0400)	Fixe
6/6 2019	Cours d'eau et nappe d'accompagnement	Irrigation	Tarn aval (axes réajustés)	81	VAISSIERE PATRICE	93 AVENUE DE REALMONT	81120	LABOUTARIE	30 000	40	La Prade	LABOUTARIE	diadou (O47-0400)	Fixe
6/6 2019	Cours d'eau et nappe d'accompagnement	Irrigation	Tarn aval (axes réajustés)	81	VAISSIERE RENÉ	Berde haut	81300	LABASTIDE-SAINT-GEORGES	50 000	35	Flamants	LABASTIDE-SAINT-GEORGES	agout (O4-0250)	Fixe
6/6 2019	Cours d'eau et nappe d'accompagnement	Irrigation	Tarn aval (axes réajustés)	81	VALATS PIERRE	1205 chemin de Saint Sauveur	81600	GAILLAC	4 000	20	Saint Sauveur	GAILLAC	Tarn DPF (O-0100)	Fixe
6/6 2019	Cours d'eau et nappe d'accompagnement	Irrigation	Tarn aval (axes réajustés)	81	VERHOEF MICHAEL	St Martin	81800	RABASTENS	4 500	4	St Martin	RABASTENS	Nappe Tarn (secteur DFF) ACC	Fixe
6/6 2019	Cours d'eau et nappe d'accompagnement	Irrigation	Tarn aval (axes réajustés)	82	ANTONIOUILLI JEAN-PIERRE	2313 chemin de Rhode	82200	MOISSAC	10 000	120	MASSIP	MOISSAC	TARN partie 82	Fixe
6/6 2019	Cours d'eau et nappe d'accompagnement	Irrigation	Tarn aval (axes réajustés)	82	ANTONIOUILLI JEAN-PIERRE	2313 chemin de Rhode	82200	MOISSAC	15 000	40	MASSIP	MOISSAC	TARN partie 82	Fixe
6/6 2019	Cours d'eau et nappe d'accompagnement	Irrigation	Tarn aval (axes réajustés)	82	ANTONIOUILLI JEAN-PIERRE	2313 chemin de Rhode	82200	MOISSAC	20 000	250	MASSIP	MOISSAC	TARN partie 82	Fixe
6/6 2019	Cours d'eau et nappe d'accompagnement	Irrigation	Tarn aval (axes réajustés)	82	ANTONIOUILLI JEAN-PIERRE	2313 chemin de Rhode	82200	MOISSAC	20 000	550	RICHEMONT	MOISSAC	TARN partie 82	Fixe

caractéristiques des prélèvements			caractéristiques des prélèvements										
Période	Type	Usage	Dépt.	Raison sociale	Adresse	CP	Commune	Volume (m³)	Débit (m³/h)	Lieu-dit	Commune	Nom de la ressource	Type de pompe
4/6 2019	Cours d'eau et nappe d'accompagnement	Irrigation	82	Tarn aval (axes réalmimentés)	ANTONOLLI JEAN-PIERRE	2313 chemin de Rhode	82200 MOISSAC	35 000	550	RICHEMONT	MOISSAC	TARN partie 82	Fixe
4/6 2019	Cours d'eau et nappe d'accompagnement	Irrigation	82	Tarn aval (axes réalmimentés)	ANTONOLLI JEAN-PIERRE	2313 chemin de Rhode	82200 MOISSAC	54 000	550	RICHEMONT	MOISSAC	TARN partie 82	Fixe
4/6 2019	Cours d'eau et nappe d'accompagnement	Irrigation	82	Tarn aval (axes réalmimentés)	ANTONOLLI JEAN-PIERRE	2313 chemin de Rhode	82200 MOISSAC	85 000	550	FITAN	MOISSAC	TARN partie 82	Fixe
4/6 2019	Cours d'eau et nappe d'accompagnement	Irrigation	82	Tarn aval (axes réalmimentés)	ASA DE LA REGION DE VILLENAUR-SUR-TARN	PLACE CHARLES OURGAUT MAIRIE	31340 VILLENAUR-SUR-TARN	300 000	800	LA RIVIERE	NOHIC	TARN partie 82	Fixe
4/6 2019	Cours d'eau et nappe d'accompagnement	Irrigation	82	Tarn aval (axes réalmimentés)	ASAI DE BRASCOU	281 GRAND RUE MAIRIE	82370 ORGUEIL	300 000	450	BRASCOU	ORGUEIL	TARN partie 82	Fixe
4/6 2019	Cours d'eau et nappe d'accompagnement	Irrigation	82	Tarn aval (axes réalmimentés)	ASAI DE VALENCE D'AGEN ET DES COTEAUX DU MOISSAC	35 RUE DE LA REPUBLIQUE	82400 VALENCE	2 778 000	2500	SAINTE LIVRADE	LIZAC	TARN partie 82	Fixe
4/6 2019	Cours d'eau et nappe d'accompagnement	Irrigation	82	Tarn aval (axes réalmimentés)	ASAI DE VERLHAGUET	312 chemin de Gimbellet	82000 MONTAUBAN	500 000	720	LAMOLLE	MONTAUBAN	TARN partie 82	Fixe
4/6 2019	Cours d'eau et nappe d'accompagnement	Irrigation	82	Tarn aval (axes réalmimentés)	ASAI DES TERRASSES DU TARN	2005 route de Nohic Domaine SAUMACHEZ	31620 FRONTON	2 000 000	3160	LES ALLEGRES	NOHIC	TARN partie 82	Fixe
4/6 2019	Cours d'eau et nappe d'accompagnement	Irrigation	82	Tarn aval (axes réalmimentés)	ASAI DU SUD OUEST DE BRESSOLS	2 ROUTE DE LAVALUR MAIRIE	82710 BRESSOLS	1 000 000	810	TERREFORT	BRESSOLS	TARN partie 82	Fixe
4/6 2019	Cours d'eau et nappe d'accompagnement	Irrigation	82	Tarn aval (axes réalmimentés)	BACQ CHRISTELLE	CARRELS OUEST	82370 NOHIC	4 000	5	CARRELS	NOHIC	VERGNEDE	Fixe
4/6 2019	Cours d'eau et nappe d'accompagnement	Irrigation	82	Tarn aval (axes réalmimentés)	BARET JEAN-CLAUDE (OU Tarn)	585 route de Lalande	82200 MOISSAC	15 000	12	LA TRINQUE	MOISSAC	Nappe d'accompagnement du Tarn en 82	Fixe
4/6 2019	Cours d'eau et nappe d'accompagnement	Irrigation	82	Tarn aval (axes réalmimentés)	BARRUILLET PATRICK	1034 CHEMIN DE MERLE AU TARN	82200 MOISSAC	6 000	8	MASSIP	MOISSAC	Nappe d'accompagnement du Tarn en 82	Fixe
4/6 2019	Cours d'eau et nappe d'accompagnement	Irrigation	82	Tarn aval (axes réalmimentés)	BAZILLAS MICHEL	La Pointe	82130 VILLEMADE	96 000	40	LA POINTE	VILLEMADE	TARN partie 82	Fixe
4/6 2019	Cours d'eau et nappe d'accompagnement	Irrigation	82	Tarn aval (axes réalmimentés)	BEDENES CEDRIC	1615 ROUTE DE MONTAUBAN	82290 ALBEFUILLE-LAGARDE	3 200	27	CAPELLE-EST	ALBEFUILLE-LAGARDE	TARN partie 82	Fixe
4/6 2019	Cours d'eau et nappe d'accompagnement	Irrigation	82	Tarn aval (axes réalmimentés)	BEORCHIA SABINE	1490 ROUTE DE ST PORQUIER	82100 LES BARTHES	2 400	3	LA CARRETIERE	LES BARTHES	Nappe d'accompagnement du Tarn en 82	Fixe
4/6 2019	Cours d'eau et nappe d'accompagnement	Irrigation	82	Tarn aval (axes réalmimentés)	BEORCHIA SABINE	1490 ROUTE DE ST PORQUIER	82100 LES BARTHES	4 000	5	CAN DE LA CARRETIERE	LES BARTHES	Nappe d'accompagnement du Tarn en 82	Fixe
4/6 2019	Cours d'eau et nappe d'accompagnement	Irrigation	82	Tarn aval (axes réalmimentés)	BERNARD CLAUDE	1603 Route Margaise	82370 CAMPSAS	8	8	MAZADE	CAMPSAS	MARGASSE	Fixe
4/6 2019	Cours d'eau et nappe d'accompagnement	Irrigation	82	Tarn aval (axes réalmimentés)	BORIN CLAUDETTE	2 690 route de Bordeaux	82000 MONTAUBAN	1 440	20	LES RIVES	MONTAUBAN	TARN partie 82	Fixe
4/6 2019	Cours d'eau et nappe d'accompagnement	Irrigation	82	Tarn aval (axes réalmimentés)	BOSCARI GERARD	220, Chemin Sarraillé Chez Madame GIRAUD Ailette	82000 MONTAUBAN	20 000	20	SARRAILLE	MONTAUBAN	Nappe d'accompagnement du Tarn en 82	Fixe
4/6 2019	Cours d'eau et nappe d'accompagnement	Irrigation	82	Tarn aval (axes réalmimentés)	BOUYSSSET JEAN-LOUIS	LIEU DIT MAZOT	82200 LIZAC	4 000	15	CAP DE RIVIERE	LIZAC	Nappe d'accompagnement du Tarn en 82	Fixe
4/6 2019	Cours d'eau et nappe d'accompagnement	Irrigation	82	Tarn aval (axes réalmimentés)	BOUYSSSET JEAN-LOUIS	LIEU DIT MAZOT	82200 LIZAC	9 000	20	MAZOT	LIZAC	Nappe d'accompagnement du Tarn en 82	Fixe
4/6 2019	Cours d'eau et nappe d'accompagnement	Irrigation	82	Tarn aval (axes réalmimentés)	BOUYSSSET JEAN-LOUIS	LIEU DIT MAZOT	82200 LIZAC	10 500	40	MONTAMAT	LIZAC	Nappe d'accompagnement du Tarn en 82	Fixe
4/6 2019	Cours d'eau et nappe d'accompagnement	Irrigation	82	Tarn aval (axes réalmimentés)	BOUYSSSET JEAN-LOUIS	LIEU DIT MAZOT	82200 LIZAC	15 000	30	MAZOT	LIZAC	TARN partie 82	Fixe
4/6 2019	Cours d'eau et nappe d'accompagnement	Irrigation	82	Tarn aval (axes réalmimentés)	BOUYSSSET JEAN-LOUIS	LIEU DIT MAZOT	82200 LIZAC	16 000	140	MAZOT	LIZAC	Nappe d'accompagnement du Tarn en 82	Fixe
4/6 2019	Cours d'eau et nappe d'accompagnement	Irrigation	82	Tarn aval (axes réalmimentés)	BOUYSSSET JEAN-LOUIS	LIEU DIT MAZOT	82200 LIZAC	20 000	30	LES COLOMBIERS	LIZAC	Nappe d'accompagnement du Tarn en 82	Fixe
4/6 2019	Cours d'eau et nappe d'accompagnement	Irrigation	82	Tarn aval (axes réalmimentés)	BOUYSSSET JEAN-LOUIS	LIEU DIT MAZOT	82200 LIZAC	24 000	30	LES COLOMBIERS	LIZAC	Nappe d'accompagnement du Tarn en 82	Fixe
4/6 2019	Cours d'eau et nappe d'accompagnement	Irrigation	82	Tarn aval (axes réalmimentés)	BOUYSSSET JEAN-LOUIS	LIEU DIT MAZOT	82200 LIZAC	24 000	40	CHEMIN DU MOULIN	LIZAC	Nappe d'accompagnement du Tarn en 82	Fixe
4/6 2019	Cours d'eau et nappe d'accompagnement	Irrigation	82	Tarn aval (axes réalmimentés)	BOUYSSSET JEAN-LOUIS	LIEU DIT MAZOT	82200 LIZAC	34 400	25	CAP DE RIVIERE	LIZAC	Nappe d'accompagnement du Tarn en 82	Fixe
4/6 2019	Cours d'eau et nappe d'accompagnement	Irrigation	82	Tarn aval (axes réalmimentés)	CAMPOURCY JACQUES	2 469 ROUTE DES BARTHES	82100 CASTELSARRASIN	43 200	60	LES RANDALS	BARRY-DISLEMADE	TARN partie 82	Fixe
4/6 2019	Cours d'eau et nappe d'accompagnement	Irrigation	82	Tarn aval (axes réalmimentés)	CEPEL (CENTRE EXPERIMENTATION FRUITS ET LEGUMES)	49 chemin des Rives	82000 MONTAUBAN	53 500	45	CAPOU	MONTAUBAN	TARN partie 82	Fixe
4/6 2019	Cours d'eau et nappe d'accompagnement	Irrigation	82	Tarn aval (axes réalmimentés)	CHAUDERON MARCEL	788 Route de Saint-Porquier	82100 LES BARTHES	1 000	14	CAZAL-LOUNG	LES BARTHES	Nappe d'accompagnement du Tarn en 82	Fixe
4/6 2019	Cours d'eau et nappe d'accompagnement	Irrigation	82	Tarn aval (axes réalmimentés)	COLONBIE YANNICK	LAS CANALS	82200 LIZAC	3 500	25	MONTAMAT-BAS	LIZAC	TARN partie 82	Fixe
4/6 2019	Cours d'eau et nappe d'accompagnement	Irrigation	82	Tarn aval (axes réalmimentés)	COURDY GILBERT	4400 route de Bordeaux - St-Hilaire	82000 MONTAUBAN	720	8	SAINT-HILAIRE	MONTAUBAN	TARN partie 82	Fixe
4/6 2019	Cours d'eau et nappe d'accompagnement	Irrigation	82	Tarn aval (axes réalmimentés)	CUQUEL JEAN-LOUIS	Pechmejs-sud	82130 LAFRANCAISE	16 000	20	BOUYSSIEBAS	LAFRANCAISE	Nappe d'accompagnement du Tarn en 82	Fixe
4/6 2019	Cours d'eau et nappe d'accompagnement	Irrigation	82	Tarn aval (axes réalmimentés)	DALLA RIVA SEBASTIEN	1725 route de Villeneuve	82290 BARRY-DISLEMADE	480	10	CAMPS DE VILLENEUVE	BARRY-DISLEMADE	TARN partie 82	Fixe
4/6 2019	Cours d'eau et nappe d'accompagnement	Irrigation	82	Tarn aval (axes réalmimentés)	DAUCH FREDERIC	655 chemin de la Garenne Basse	82250 MONTBETON	7 240	20	CAUSSADES	MONTBETON	Nappe d'accompagnement du Tarn en 82	Fixe
4/6 2019	Cours d'eau et nappe d'accompagnement	Irrigation	82	Tarn aval (axes réalmimentés)	DAUCH FREDERIC	655 chemin de la Garenne Basse	82250 MONTBETON	11 200	30	GARENNE BASSE	MONTBETON	Nappe d'accompagnement du Tarn en 82	Fixe
4/6 2019	Cours d'eau et nappe d'accompagnement	Irrigation	82	Tarn aval (axes réalmimentés)	DAZOLS PATRICK	296 CHEMIN DE SEGES	82200 MOISSAC	5 000	10	RECAITE BAS	MOISSAC	Nappe d'accompagnement du Tarn en 82	Fixe
4/6 2019	Cours d'eau et nappe d'accompagnement	Irrigation	82	Tarn aval (axes réalmimentés)	DAZOLS PATRICK	296 CHEMIN DE SEGES	82200 MOISSAC	16 000	16	L'ESPAGNETTE	MOISSAC	Nappe d'accompagnement du Tarn en 82	Fixe
4/6 2019	Cours d'eau et nappe d'accompagnement	Irrigation	82	Tarn aval (axes réalmimentés)	DE VERGNETTE PHILIPPE	PORT DE GUY	82100 CASTELSARRASIN	10 000	55	MOITTES	CASTELSARRASIN	Nappe d'accompagnement du Tarn en 82	Mobile

Période	Type	Usage	Périmètre élémentaire	Caractéristiques des prélèvements			Caractéristique des prélèvements			Volume (m³)	Débit (m³/h)	Lieu-dit	Commune	Nom de la ressource	Type de pompe
				Raison sociale	Adresse	CP	Commune	Commune							
4/4 2019	Cours d'eau et nappe d'accompagnement	Irrigation	Tarn aval (axes réalimentés)	82	DELBREIL SÉBASTIEN	LES RIVES BARAT	82130 LAFRANCAISE	LAFRANCAISE	TARN partie 82	3 000	25 BARAT	LAFRANCAISE	TARN partie 82	Fixe	
4/4 2019	Cours d'eau et nappe d'accompagnement	Irrigation	Tarn aval (axes réalimentés)	82	DELCAISSE AMERIL	120 chemin de Castagne	82290 ALBEFEUILLE-LAGARDE	MONTAUBAN	TARN partie 82	57 600	120 MALROUX	MONTAUBAN	TARN partie 82	Fixe	
4/4 2019	Cours d'eau et nappe d'accompagnement	Irrigation	Tarn aval (axes réalimentés)	82	DELEAU JEAN MICHEL	760 chemin de Laubet	82370 LABASTIDE-SAINTE-PIERRE	LABASTIDE-SAINTE-PIERRE	TARN partie 82	15 000	25 LIZES	LABASTIDE-SAINTE-PIERRE	TARN partie 82	Fixe	
4/4 2019	Cours d'eau et nappe d'accompagnement	Irrigation	Tarn aval (axes réalimentés)	82	DRIGO DESSEAUX NATHALIE	LD BOUYGUE LONGUE	82290 BARRY-D'ISLEMADE	BARRY-D'ISLEMADE	Nappe d'accompagnement du Tarn en 82	7 000	20 AS OURS	BARRY-D'ISLEMADE	Nappe d'accompagnement du Tarn en 82	Fixe	
4/4 2019	Cours d'eau et nappe d'accompagnement	Irrigation	Tarn aval (axes réalimentés)	82	DRIGO DESSEAUX NATHALIE	LD BOUYGUE LONGUE	82290 BARRY-D'ISLEMADE	MEAUZAC	TARN partie 82	8 000	20 CAP DE RIVIERE	MEAUZAC	TARN partie 82	Fixe	
4/4 2019	Cours d'eau et nappe d'accompagnement	Irrigation	Tarn aval (axes réalimentés)	82	DUCHAYNE VINCENT (OU Tarn)	200 route des Vergers	82200 MOISSAC	MOISSAC	Nappe d'accompagnement du Tarn en 82	10 000	15 BARTAC-RIEU	MOISSAC	Nappe d'accompagnement du Tarn en 82	Fixe	
4/4 2019	Cours d'eau et nappe d'accompagnement	Irrigation	Tarn aval (axes réalimentés)	82	DUCHAYNE VINCENT (OU Tarn)	200 route des Vergers	82200 MOISSAC	MOISSAC	Nappe d'accompagnement du Tarn en 82	10 000	15 CAYROL	MOISSAC	Nappe d'accompagnement du Tarn en 82	Fixe	
4/4 2019	Cours d'eau et nappe d'accompagnement	Irrigation	Tarn aval (axes réalimentés)	82	DUTIL GERARD	LA MEGERE	82200 MOISSAC	MONTAUBAN	TARN partie 82	3 035	50 LA MOULINE NORD	MONTAUBAN	TARN partie 82	Fixe	
4/4 2019	Cours d'eau et nappe d'accompagnement	Irrigation	Tarn aval (axes réalimentés)	82	DUTUS FLORENT	GASSERAS	82220 VAZERAC	LAFRANCAISE	Nappe d'accompagnement du Tarn en 82	15 000	20 PIECES DE LA GRANGE	LAFRANCAISE	Nappe d'accompagnement du Tarn en 82	Fixe	
4/4 2019	Cours d'eau et nappe d'accompagnement	Irrigation	Tarn aval (axes réalimentés)	82	DUTUS PHILIPPE (OU Aveyron)	LA POINTE	82130 LAFRANCAISE	LAFRANCAISE	TARN partie 82	8 000	25 LES RIVES	LAFRANCAISE	TARN partie 82	Fixe	
4/4 2019	Cours d'eau et nappe d'accompagnement	Irrigation	Tarn aval (axes réalimentés)	82	EARL BONIS	Bonis	82200 LIZAC	LIZAC	Nappe d'accompagnement du Tarn en 82	9 000	10 A LA CLOTTE	LIZAC	Nappe d'accompagnement du Tarn en 82	Fixe	
4/4 2019	Cours d'eau et nappe d'accompagnement	Irrigation	Tarn aval (axes réalimentés)	82	EARL BONIS	Bonis	82200 LIZAC	LIZAC	Nappe d'accompagnement du Tarn en 82	10 000	10 A LA BORDET	LIZAC	Nappe d'accompagnement du Tarn en 82	Fixe	
4/4 2019	Cours d'eau et nappe d'accompagnement	Irrigation	Tarn aval (axes réalimentés)	82	EARL BONIS	Bonis	82200 LIZAC	LIZAC	TARN partie 82	10 000	140 MONGAILLARD	LIZAC	TARN partie 82	Fixe	
4/4 2019	Cours d'eau et nappe d'accompagnement	Irrigation	Tarn aval (axes réalimentés)	82	EARL BONIS	Bonis	82200 LIZAC	LIZAC	TARN partie 82	15 000	190 PALLOT	LIZAC	TARN partie 82	Fixe	
4/4 2019	Cours d'eau et nappe d'accompagnement	Irrigation	Tarn aval (axes réalimentés)	82	EARL BONIS	Bonis	82200 LIZAC	LIZAC	Nappe d'accompagnement du Tarn en 82	16 000	15 LAUZERAL	LIZAC	Nappe d'accompagnement du Tarn en 82	Fixe	
4/4 2019	Cours d'eau et nappe d'accompagnement	Irrigation	Tarn aval (axes réalimentés)	82	EARL BONIS	Bonis	82200 LIZAC	LIZAC	Nappe d'accompagnement du Tarn en 82	20 000	25 COMBEVIAC	LIZAC	Nappe d'accompagnement du Tarn en 82	Fixe	
4/4 2019	Cours d'eau et nappe d'accompagnement	Irrigation	Tarn aval (axes réalimentés)	82	EARL BONIS	Bonis	82200 LIZAC	LIZAC	Nappe d'accompagnement du Tarn en 82	20 000	210 AU CHATEAU DE MONTAYGUT	LIZAC	Nappe d'accompagnement du Tarn en 82	Fixe	
4/4 2019	Cours d'eau et nappe d'accompagnement	Irrigation	Tarn aval (axes réalimentés)	82	EARL BOSCARI	30 chemin de Royer	82200 LIZAC	LIZAC	TARN partie 82	24 000	12 COMMUNAL	LIZAC	TARN partie 82	Fixe	
4/4 2019	Cours d'eau et nappe d'accompagnement	Irrigation	Tarn aval (axes réalimentés)	82	EARL CAMPS (OU Tarn)	1280 ROUTE DE BORDEAUX	82000 MONTAUBAN	MONTAUBAN	Nappe d'accompagnement du Tarn en 82	3 500	20 ROUGES	MONTAUBAN	Nappe d'accompagnement du Tarn en 82	Fixe	
4/4 2019	Cours d'eau et nappe d'accompagnement	Irrigation	Tarn aval (axes réalimentés)	82	EARL DE BEAUBRIERES	300 CHEMIN DU CHANTRE	82130 VILLEMADE	VILLEMADE	TARN partie 82	12 000	30 SAINT-HIPPOLYTE	VILLEMADE	TARN partie 82	Fixe	
4/4 2019	Cours d'eau et nappe d'accompagnement	Irrigation	Tarn aval (axes réalimentés)	82	EARL DE BELLEVERE	3041 CHEMIN DE RIVIERE	82100 CASTELSARRASIN	MOISSAC	Nappe d'accompagnement du Tarn en 82	6 000	20 MILLOLE	MOISSAC	Nappe d'accompagnement du Tarn en 82	Fixe	
4/4 2019	Cours d'eau et nappe d'accompagnement	Irrigation	Tarn aval (axes réalimentés)	82	EARL DE BELLEVERE	3041 CHEMIN DE RIVIERE	82000 MONTAUBAN	MONTAUBAN	TARN partie 82	40 000	70 BELLEVERE-SUD	MONTAUBAN	TARN partie 82	Fixe	
4/4 2019	Cours d'eau et nappe d'accompagnement	Irrigation	Tarn aval (axes réalimentés)	82	EARL DE BELLEVERE	3041 CHEMIN DE RIVIERE	82000 MONTAUBAN	MONTAUBAN	TARN partie 82	100 000	80 TOUROUN	CORBAREU	TARN partie 82	Fixe	
4/4 2019	Cours d'eau et nappe d'accompagnement	Irrigation	Tarn aval (axes réalimentés)	82	EARL DE BELLEVERE	3041 CHEMIN DE RIVIERE	82000 MONTAUBAN	MONTAUBAN	TARN partie 82	120 000	70 BELLEVERE-SUD	MONTAUBAN	TARN partie 82	Fixe	
4/4 2019	Cours d'eau et nappe d'accompagnement	Irrigation	Tarn aval (axes réalimentés)	82	EARL DE BELVEZE	1020 route de Lavaur	82710 BRESSOLS	MONTAUBAN	TARN partie 82	19 200	40 LA TOUR DE BELOT-EX.0175	MONTAUBAN	TARN partie 82	Fixe	
4/4 2019	Cours d'eau et nappe d'accompagnement	Irrigation	Tarn aval (axes réalimentés)	82	EARL DE BELVEZE	1020 route de Lavaur	82710 BRESSOLS	BRESSOLS	TARN partie 82	21 000	100 Terréfort	BRESSOLS	TARN partie 82	Fixe	
4/4 2019	Cours d'eau et nappe d'accompagnement	Irrigation	Tarn aval (axes réalimentés)	82	EARL DE BELVEZE	1020 route de Lavaur	82710 BRESSOLS	BRESSOLS	TARN partie 82	22 000	100 TERREFORT-BAS	BRESSOLS	TARN partie 82	Fixe	
4/4 2019	Cours d'eau et nappe d'accompagnement	Irrigation	Tarn aval (axes réalimentés)	82	EARL DE FLAMARENC	1225 route de Lavilledieu - Flamarenc	82290 ALBEFEUILLE-LAGARDE	ALBEFEUILLE-LAGARDE	Nappe d'accompagnement du Tarn en 82	16 000	20 FLAMARENC	ALBEFEUILLE-LAGARDE	Nappe d'accompagnement du Tarn en 82	Fixe	
4/4 2019	Cours d'eau et nappe d'accompagnement	Irrigation	Tarn aval (axes réalimentés)	82	EARL DE FLAMARENC	1225 route de Lavilledieu - Flamarenc	82290 ALBEFEUILLE-LAGARDE	ALBEFEUILLE-LAGARDE	Nappe d'accompagnement du Tarn en 82	40 000	50 BEAUVILLA	ALBEFEUILLE-LAGARDE	Nappe d'accompagnement du Tarn en 82	Fixe	
4/4 2019	Cours d'eau et nappe d'accompagnement	Irrigation	Tarn aval (axes réalimentés)	82	EARL DE FLAMARENC	1225 route de Lavilledieu - Flamarenc	82290 ALBEFEUILLE-LAGARDE	ALBEFEUILLE-LAGARDE	Nappe d'accompagnement du Tarn en 82	40 000	50 FLAMARENC	ALBEFEUILLE-LAGARDE	Nappe d'accompagnement du Tarn en 82	Fixe	
4/4 2019	Cours d'eau et nappe d'accompagnement	Irrigation	Tarn aval (axes réalimentés)	82	EARL DE FONTANE (OU Tarn)	2668 Route de Moissac Fontanik	82130 LAFRANCAISE	LIZAC	TARN partie 82	10 000	30 ILOT DE MARASSE	LIZAC	TARN partie 82	Mobile	
4/4 2019	Cours d'eau et nappe d'accompagnement	Irrigation	Tarn aval (axes réalimentés)	82	EARL DE FONTANE (OU Tarn)	2668 Route de Moissac Fontanik	82130 LAFRANCAISE	LAFRANCAISE	TARN partie 82	30 000	80 Rivière basse	LAFRANCAISE	TARN partie 82	Fixe	
4/4 2019	Cours d'eau et nappe d'accompagnement	Irrigation	Tarn aval (axes réalimentés)	82	EARL DE FROMISSARD	18 Route du Barry	82700 MONTECH	CASTELSARRASIN	TARN partie 82	300 000	260 LAVALADE	CASTELSARRASIN	TARN partie 82	Fixe	
4/4 2019	Cours d'eau et nappe d'accompagnement	Irrigation	Tarn aval (axes réalimentés)	82	EARL DE GARRISON	430 Avenue des Albartides	82000 MONTAUBAN	MONTAUBAN	TARN partie 82	9 600	20 LA TOUR DE BELOT	MONTAUBAN	TARN partie 82	Fixe	
4/4 2019	Cours d'eau et nappe d'accompagnement	Irrigation	Tarn aval (axes réalimentés)	82	EARL DE GATINE (OU Tarn)	LA MEGERE	82200 MOISSAC	MOISSAC	Nappe d'accompagnement du Tarn en 82	20 000	40 LA TRINQUE EST	MOISSAC	Nappe d'accompagnement du Tarn en 82	Fixe	
4/4 2019	Cours d'eau et nappe d'accompagnement	Irrigation	Tarn aval (axes réalimentés)	82	EARL DE GATINE (OU Tarn)	LA MEGERE	82200 MOISSAC	MOISSAC	TARN partie 82	40 000	40 FOURTAYS	MOISSAC	TARN partie 82	Fixe	
4/4 2019	Cours d'eau et nappe d'accompagnement	Irrigation	Tarn aval (axes réalimentés)	82	EARL DE GINESTE	GINESTE	82100 MIRAMONT-DE-QUERCY	CASTELSARRASIN	Nappe d'accompagnement du Tarn en 82	28 000	35 BOUDES	CASTELSARRASIN	Nappe d'accompagnement du Tarn en 82	Fixe	
4/4 2019	Cours d'eau et nappe d'accompagnement	Irrigation	Tarn aval (axes réalimentés)	82	EARL DE LEYLE (OU Tarn)	310 chemin de Rouzet Luyte - Saint-Livaise	82200 MOISSAC	MOISSAC	TARN partie 82	20 000	40 BORDE-HAUTE-EST	MOISSAC	TARN partie 82	Fixe	
4/4 2019	Cours d'eau et nappe d'accompagnement	Irrigation	Tarn aval (axes réalimentés)	82	EARL DE LEYLE (OU Tarn)	310 chemin de Rouzet Luyte - Saint-Livaise	82200 MOISSAC	MOISSAC	TARN partie 82	40 000	40 A LEVLE	MOISSAC	TARN partie 82	Fixe	
4/4 2019	Cours d'eau et nappe d'accompagnement	Irrigation	Tarn aval (axes réalimentés)	82	EARL DES RIVES (OU Tarn)	BARAT LES RIVES - 4363 RTE DE MONTAUBAN	82130 LAFRANCAISE	LAFRANCAISE	Nappe d'accompagnement du Tarn en 82	9 000	15 RIVES	LAFRANCAISE	Nappe d'accompagnement du Tarn en 82	Fixe	
4/4 2019	Cours d'eau et nappe d'accompagnement	Irrigation	Tarn aval (axes réalimentés)	82	EARL DES RIVES (OU Tarn)	BARAT LES RIVES - 4363 RTE DE MONTAUBAN	82130 LAFRANCAISE	LAFRANCAISE	TARN partie 82	12 000	30 BARAT	LAFRANCAISE	TARN partie 82	Fixe	

caractéristiques des prélèvements			caractéristiques des préleveurs			caractéristiques des préleveurs								
Période	Type	Usage	Périmètre élémentaire	Dépt.	Raison sociale	Adresse	CP	Commune	Volume (m ³)	Débit (m ³ /h)	Lieu-dit	Commune	Non de la ressource	Type de pompe
4/6 2019	Cours d'eau et nappe d'accompagnement	Irrigation	Tarn aval (sans réalimentés)	82	EARL DES SALBOUS	205 Chemin du Touron	82290	MONTBETON	6 000	19	SALBOUS	MONTBETON	Nappe d'accompagnement du Tarn en 82	Fixe
4/6 2019	Cours d'eau et nappe d'accompagnement	Irrigation	Tarn aval (sans réalimentés)	82	EARL DU CAJSSE	679 chemin du Quart - Veilhaguet	82000	MONTAUBAN	15 000	100	BOURDENS	MONTAUBAN	Nappe d'accompagnement du Tarn en 82	Mobile
4/6 2019	Cours d'eau et nappe d'accompagnement	Irrigation	Tarn aval (sans réalimentés)	82	EARL DU CAJSSE	679 chemin du Quart - Veilhaguet	82000	MONTAUBAN	16 000	20	TRENTOLUS	MONTAUBAN	Nappe d'accompagnement du Tarn en 82	Fixe
4/6 2019	Cours d'eau et nappe d'accompagnement	Irrigation	Tarn aval (sans réalimentés)	82	EARL DU CAJSSE	679 chemin du Quart - Veilhaguet	82000	MONTAUBAN	20 000	100	BOURDENS	MONTAUBAN	Nappe d'accompagnement du Tarn en 82	Mobile
4/6 2019	Cours d'eau et nappe d'accompagnement	Irrigation	Tarn aval (sans réalimentés)	82	EARL DU CHEMIN DE SABLE	ST GERMAN	82200	MOISSAC	24 000	30	MIGANE	MOISSAC	Nappe d'accompagnement du Tarn en 82	Fixe
4/6 2019	Cours d'eau et nappe d'accompagnement	Irrigation	Tarn aval (sans réalimentés)	82	EARL DU LAURIER	211 route de Castelarrasin	82100	LES BARTHES	4 000	50	LAROUCY	LES BARTHES	TARN partie 82	Fixe
4/6 2019	Cours d'eau et nappe d'accompagnement	Irrigation	Tarn aval (sans réalimentés)	82	EARL DU LAURIER	211 route de Castelarrasin	82100	LES BARTHES	27 000	50	CANEVAL DE LA GARDE	LES BARTHES	Nappe d'accompagnement du Tarn en 82	Mobile
4/6 2019	Cours d'eau et nappe d'accompagnement	Irrigation	Tarn aval (sans réalimentés)	82	EARL DU SAULA	Coussils	82130	LAFRANCAISE	4 000	50	A LERE	LIZAC	TARN partie 82	Fixe
4/6 2019	Cours d'eau et nappe d'accompagnement	Irrigation	Tarn aval (sans réalimentés)	82	EARL DU SAULA	Coussils	82130	LAFRANCAISE	20 000	50	COUTIS	LAFRANCAISE	TARN partie 82	Fixe
4/6 2019	Cours d'eau et nappe d'accompagnement	Irrigation	Tarn aval (sans réalimentés)	82	EARL DU TOURON	80 chemin de Bois Vieux	82290	MONTBETON	8 000	10	GAMOT SUD	MONTAUBAN	Nappe d'accompagnement du Tarn en 82	Fixe
4/6 2019	Cours d'eau et nappe d'accompagnement	Irrigation	Tarn aval (sans réalimentés)	82	EARL DU TOURON	80 chemin de Bois Vieux	82290	MONTBETON	24 000	50	BOMI-BAS	MONTAUBAN	TARN partie 82	Fixe
4/6 2019	Cours d'eau et nappe d'accompagnement	Irrigation	Tarn aval (sans réalimentés)	82	EARL DU TOURON	80 chemin de Bois Vieux	82290	MONTBETON	24 000	30	PONT DE TUILE	MONTAUBAN	Nappe d'accompagnement du Tarn en 82	Fixe
4/6 2019	Cours d'eau et nappe d'accompagnement	Irrigation	Tarn aval (sans réalimentés)	82	EARL DU TOURON	80 chemin de Bois Vieux	82290	MONTBETON	32 000	30	LES PHILIPPOUS	MONTBETON	Nappe d'accompagnement du Tarn en 82	Fixe
4/6 2019	Cours d'eau et nappe d'accompagnement	Irrigation	Tarn aval (sans réalimentés)	82	EARL DU TOURON	80 chemin de Bois Vieux	82290	MONTBETON	48 000	30	SALBOUS	MONTBETON	Nappe d'accompagnement du Tarn en 82	Fixe
4/6 2019	Cours d'eau et nappe d'accompagnement	Irrigation	Tarn aval (sans réalimentés)	82	EARL DU TOURON	80 chemin de Bois Vieux	82290	MONTBETON	85 000	44	LA BOURDETTE	MONTAUBAN	Nappe d'accompagnement du Tarn en 82	Fixe
4/6 2019	Cours d'eau et nappe d'accompagnement	Irrigation	Tarn aval (sans réalimentés)	82	EARL GUILBERT FRERES (OU Tarn)	80 chemin de Bois Vieux	82290	MONTBETON	54 000	50	SAINT-HILAIRE-NORD	MONTAUBAN	TARN partie 82	Fixe
4/6 2019	Cours d'eau et nappe d'accompagnement	Irrigation	Tarn aval (sans réalimentés)	82	EARL GUILBERT FRERES (OU Tarn)	8220 route de Bordeaux - Saint-Hilaire	82000	MONTAUBAN	76 500	30	SAINT-HILAIRE-NORD	MONTAUBAN	TARN partie 82	Fixe
4/6 2019	Cours d'eau et nappe d'accompagnement	Irrigation	Tarn aval (sans réalimentés)	82	EARL LA BARTHE BASSE	165 Chemin de Castagne	82290	ALBEFEUILLE-LAGARDE	9 600	12	CARTYRADE	ALBEFEUILLE-LAGARDE	Nappe d'accompagnement du Tarn en 82	Fixe
4/6 2019	Cours d'eau et nappe d'accompagnement	Irrigation	Tarn aval (sans réalimentés)	82	EARL LA BARTHE BASSE	165 Chemin de Castagne	82290	ALBEFEUILLE-LAGARDE	9 600	12	MASSIP	ALBEFEUILLE-LAGARDE	Nappe d'accompagnement du Tarn en 82	Fixe
4/6 2019	Cours d'eau et nappe d'accompagnement	Irrigation	Tarn aval (sans réalimentés)	82	EARL LA BARTHE BASSE	165 Chemin de Castagne	82290	ALBEFEUILLE-LAGARDE	16 000	20	A SPFRRES	LIZAC	Nappe d'accompagnement du Tarn en 82	Fixe
4/6 2019	Cours d'eau et nappe d'accompagnement	Irrigation	Tarn aval (sans réalimentés)	82	EARL LA GRIVE	BLEY BAS	82130	LAFRANCAISE	2 400	50	CAP DE RIVIERE	LIZAC	TARN partie 82	Fixe
4/6 2019	Cours d'eau et nappe d'accompagnement	Irrigation	Tarn aval (sans réalimentés)	82	EARL LA GRIVE	BLEY BAS	82130	LAFRANCAISE	4 800	6	RIVIERE BASSE OUEST	LAFRANCAISE	Nappe d'accompagnement du Tarn en 82	Fixe
4/6 2019	Cours d'eau et nappe d'accompagnement	Irrigation	Tarn aval (sans réalimentés)	82	EARL LA GRIVE	BLEY BAS	82130	LAFRANCAISE	4 800	6	GRANGES	LIZAC	Nappe d'accompagnement du Tarn en 82	Fixe
4/6 2019	Cours d'eau et nappe d'accompagnement	Irrigation	Tarn aval (sans réalimentés)	82	EARL LA GRIVE	BLEY BAS	82130	LAFRANCAISE	6 400	8	MONTAMAT	LIZAC	Nappe d'accompagnement du Tarn en 82	Fixe
4/6 2019	Cours d'eau et nappe d'accompagnement	Irrigation	Tarn aval (sans réalimentés)	82	EARL LA GRIVE	BLEY BAS	82130	LAFRANCAISE	6 400	8	BRUGAU	LAFRANCAISE	Nappe d'accompagnement du Tarn en 82	Fixe
4/6 2019	Cours d'eau et nappe d'accompagnement	Irrigation	Tarn aval (sans réalimentés)	82	EARL LA GRIVE	BLEY BAS	82130	LAFRANCAISE	6 400	8	AUX FERES	LIZAC	Nappe d'accompagnement du Tarn en 82	Fixe
4/6 2019	Cours d'eau et nappe d'accompagnement	Irrigation	Tarn aval (sans réalimentés)	82	EARL LA GRIVE	BLEY BAS	82130	LAFRANCAISE	10 500	6	RIVIERE HAUTE	LAFRANCAISE	Nappe d'accompagnement du Tarn en 82	Fixe
4/6 2019	Cours d'eau et nappe d'accompagnement	Irrigation	Tarn aval (sans réalimentés)	82	EARL LA GRIVE	BLEY BAS	82130	LAFRANCAISE	17 500	100	RIVIERE BASSE EST	LAFRANCAISE	TARN partie 82	Fixe
4/6 2019	Cours d'eau et nappe d'accompagnement	Irrigation	Tarn aval (sans réalimentés)	82	EARL LA GRIVE	BLEY BAS	82130	LAFRANCAISE	25 250	45	RIVIERE BASSE OUEST	LAFRANCAISE	Nappe d'accompagnement du Tarn en 82	Fixe
4/6 2019	Cours d'eau et nappe d'accompagnement	Irrigation	Tarn aval (sans réalimentés)	82	EARL LA RIVIERE	1025 Chemin de la Rivière	82370	NOHIC	30 000	100	LA RIVIERE	NOHIC	TARN partie 82	Fixe
4/6 2019	Cours d'eau et nappe d'accompagnement	Irrigation	Tarn aval (sans réalimentés)	82	EARL LABARTHE	260 CHEMIN LABARTHE	82290	ALBEFEUILLE-LAGARDE	5 000	40	LES GRANGES	ALBEFEUILLE-LAGARDE	Nappe d'accompagnement du Tarn en 82	Fixe
4/6 2019	Cours d'eau et nappe d'accompagnement	Irrigation	Tarn aval (sans réalimentés)	82	EARL LABARTHE	260 CHEMIN LABARTHE	82290	ALBEFEUILLE-LAGARDE	24 000	30	RIGU-PROU	ALBEFEUILLE-LAGARDE	Nappe d'accompagnement du Tarn en 82	Fixe
4/6 2019	Cours d'eau et nappe d'accompagnement	Irrigation	Tarn aval (sans réalimentés)	82	EARL LABARTHE	260 CHEMIN LABARTHE	82290	ALBEFEUILLE-LAGARDE	24 000	30	LEBATS	ALBEFEUILLE-LAGARDE	Nappe d'accompagnement du Tarn en 82	Fixe
4/6 2019	Cours d'eau et nappe d'accompagnement	Irrigation	Tarn aval (sans réalimentés)	82	EARL LACOMBE	FERRIE BAS	82200	LIZAC	6 400	8	LES COLOMBIERS	LIZAC	Nappe d'accompagnement du Tarn en 82	Fixe
4/6 2019	Cours d'eau et nappe d'accompagnement	Irrigation	Tarn aval (sans réalimentés)	82	EARL LACOMBE	FERRIE BAS	82200	LIZAC	6 400	8	PHELZINE	LIZAC	Nappe d'accompagnement du Tarn en 82	Fixe
4/6 2019	Cours d'eau et nappe d'accompagnement	Irrigation	Tarn aval (sans réalimentés)	82	EARL LES ROUGETS	505 CHEMIN DE LA BARTHE	82290	ALBEFEUILLE-LAGARDE	40 000	80	MALROUX	MONTAUBAN	TARN partie 82	Fixe
4/6 2019	Cours d'eau et nappe d'accompagnement	Irrigation	Tarn aval (sans réalimentés)	82	EARL LES TROIS CHENES	703 chemin de Bernon	82290	MEAUZAC	6 400	40	LUNEL	MEAUZAC	TARN partie 82	Mobile
4/6 2019	Cours d'eau et nappe d'accompagnement	Irrigation	Tarn aval (sans réalimentés)	82	EARL LES VERGERS ANTONIOLI	11 Chemin de Flan	82200	MOISSAC	52 000	250	MASSIP	MOISSAC	TARN partie 82	Mobile
4/6 2019	Cours d'eau et nappe d'accompagnement	Irrigation	Tarn aval (sans réalimentés)	82	EARL LES VERGERS DE MATALY	405 CHEMIN DE MATALY SALIT	82000	MONTAUBAN	60 000	200	NIVELLE	MONTAUBAN	TARN partie 82	Fixe
4/6 2019	Cours d'eau et nappe d'accompagnement	Irrigation	Tarn aval (sans réalimentés)	82	EARL LES VERGERS DU TICOL	2711 route de Troubauc	82100	CASTELSARRASIN	100 000	120	BOMI-BAS	MONTAUBAN	TARN partie 82	Fixe
4/6 2019	Cours d'eau et nappe d'accompagnement	Irrigation	Tarn aval (sans réalimentés)	82	EARL MABEL	1011 chemin de Mathaly	82000	MONTAUBAN	15 000	8	MATHALY	MONTBETON	Nappe d'accompagnement du Tarn en 82	Fixe

caractéristiques des prélèvements				caractéristiques des prélèvements			
Période	Type	Usage	Dépl.	Raison sociale	Adresse	CP	Commune
6/6 2019	Cours d'eau et nappe d'accompagnement	Irrigation	Tarn aval (axes réajustés)	EARL PENDRIES	22 Bis Rue Caroline Agüe La Charteuse	82370	LABASTIDE-SAINTE-PIERRE
6/6 2019	Cours d'eau et nappe d'accompagnement	Irrigation	Tarn aval (axes réajustés)	EARL PEPINIERES RISPE ET FRUITS (OU Tarn)	La Mégère	82200	MOISSAC
6/6 2019	Cours d'eau et nappe d'accompagnement	Irrigation	Tarn aval (axes réajustés)	EARL PEPINIERES RISPE ET FRUITS (OU Tarn)	La Mégère	82200	MOISSAC
6/6 2019	Cours d'eau et nappe d'accompagnement	Irrigation	Tarn aval (axes réajustés)	EARL PEPINIERES RISPE ET FRUITS (OU Tarn)	La Mégère	82200	MOISSAC
6/6 2019	Cours d'eau et nappe d'accompagnement	Irrigation	Tarn aval (axes réajustés)	EARL PEPINIERES RISPE ET FRUITS (OU Tarn)	La Mégère	82200	MOISSAC
6/6 2019	Cours d'eau et nappe d'accompagnement	Irrigation	Tarn aval (axes réajustés)	EARL RINAUDO	463 CHEMIN DE LESTANET	82000	MONTAUBAN
6/6 2019	Cours d'eau et nappe d'accompagnement	Irrigation	Tarn aval (axes réajustés)	EARL RINAUDO	463 CHEMIN DE LESTANET	82000	MONTAUBAN
6/6 2019	Cours d'eau et nappe d'accompagnement	Irrigation	Tarn aval (axes réajustés)	EARL RINAUDO	463 CHEMIN DE LESTANET	82000	MONTAUBAN
6/6 2019	Cours d'eau et nappe d'accompagnement	Irrigation	Tarn aval (axes réajustés)	EARL RUELLE MIRAMONT	806 route de Labastide-du-Temple	82290	MEAUZAC
6/6 2019	Cours d'eau et nappe d'accompagnement	Irrigation	Tarn aval (axes réajustés)	EARL VALETTE	Cap de rivière	82200	LIZAC
6/6 2019	Cours d'eau et nappe d'accompagnement	Irrigation	Tarn aval (axes réajustés)	EARL VALETTE	Cap de rivière	82200	LIZAC
6/6 2019	Cours d'eau et nappe d'accompagnement	Irrigation	Tarn aval (axes réajustés)	EARL VALETTE	Cap de rivière	82200	LIZAC
6/6 2019	Cours d'eau et nappe d'accompagnement	Irrigation	Tarn aval (axes réajustés)	EARL VALETTE	Cap de rivière	82200	LIZAC
6/6 2019	Cours d'eau et nappe d'accompagnement	Irrigation	Tarn aval (axes réajustés)	EARL VALETTE	Cap de rivière	82200	LIZAC
6/6 2019	Cours d'eau et nappe d'accompagnement	Irrigation	Tarn aval (axes réajustés)	EARL VALETTE	Cap de rivière	82200	LIZAC
6/6 2019	Cours d'eau et nappe d'accompagnement	Irrigation	Tarn aval (axes réajustés)	EARL VALETTE	Cap de rivière	82200	LIZAC
6/6 2019	Cours d'eau et nappe d'accompagnement	Irrigation	Tarn aval (axes réajustés)	FAGOTTO LAURENT	3414 ROUTE DES RIVES DU TARN	82290	BARRY-D'ISLEMADE
6/6 2019	Cours d'eau et nappe d'accompagnement	Irrigation	Tarn aval (axes réajustés)	FAGOTTO LAURENT	3414 ROUTE DES RIVES DU TARN	82290	BARRY-D'ISLEMADE
6/6 2019	Cours d'eau et nappe d'accompagnement	Irrigation	Tarn aval (axes réajustés)	FARRUGIA LAURENT	1341 CHEMIN DE BEGUE	82000	MONTAUBAN
6/6 2019	Cours d'eau et nappe d'accompagnement	Irrigation	Tarn aval (axes réajustés)	FAUS GUY	1480 CHEMIN DE PARCOUS	82370	LABASTIDE-SAINTE-PIERRE
6/6 2019	Cours d'eau et nappe d'accompagnement	Irrigation	Tarn aval (axes réajustés)	FAUS GUY	1480 CHEMIN DE PARCOUS	82370	LABASTIDE-SAINTE-PIERRE
6/6 2019	Cours d'eau et nappe d'accompagnement	Irrigation	Tarn aval (axes réajustés)	FAUS GUY	1480 CHEMIN DE PARCOUS	82370	LABASTIDE-SAINTE-PIERRE
6/6 2019	Cours d'eau et nappe d'accompagnement	Irrigation	Tarn aval (axes réajustés)	FAUS GUY	1480 CHEMIN DE PARCOUS	82370	LABASTIDE-SAINTE-PIERRE
6/6 2019	Cours d'eau et nappe d'accompagnement	Irrigation	Tarn aval (axes réajustés)	FAVAREL HENRI	971 Chemin de Montamat	82370	CORBARIEU
6/6 2019	Cours d'eau et nappe d'accompagnement	Irrigation	Tarn aval (axes réajustés)	FAVAREL HENRI	971 Chemin de Montamat	82370	CORBARIEU
6/6 2019	Cours d'eau et nappe d'accompagnement	Irrigation	Tarn aval (axes réajustés)	FEDRIGO NICOLAS	ST BENOT LARONNE	82200	MOISSAC
6/6 2019	Cours d'eau et nappe d'accompagnement	Irrigation	Tarn aval (axes réajustés)	FRANCIERES FABIENNE	5, avenue Saint Maurice	82130	LAFRANCAISE
6/6 2019	Cours d'eau et nappe d'accompagnement	Irrigation	Tarn aval (axes réajustés)	GAEC DE CAUFOUR	566 Chemin de Pesquiès	82100	LABASTIDE-DU-TEMPLE
6/6 2019	Cours d'eau et nappe d'accompagnement	Irrigation	Tarn aval (axes réajustés)	GAEC DE CAUFOUR	566 Chemin de Pesquiès	82100	LABASTIDE-DU-TEMPLE
6/6 2019	Cours d'eau et nappe d'accompagnement	Irrigation	Tarn aval (axes réajustés)	GAEC DE GILLARD	2390 B Route de Montauban	82370	LABASTIDE-SAINTE-PIERRE
6/6 2019	Cours d'eau et nappe d'accompagnement	Irrigation	Tarn aval (axes réajustés)	GAEC DE GILLARD	2390 B Route de Montauban	82370	LABASTIDE-SAINTE-PIERRE
6/6 2019	Cours d'eau et nappe d'accompagnement	Irrigation	Tarn aval (axes réajustés)	GAEC DE GILLARD	2390 B Route de Montauban	82370	LABASTIDE-SAINTE-PIERRE
6/6 2019	Cours d'eau et nappe d'accompagnement	Irrigation	Tarn aval (axes réajustés)	GAEC DE GIRAUD (OU Tarn)	Cap de Rivière	82200	LIZAC
6/6 2019	Cours d'eau et nappe d'accompagnement	Irrigation	Tarn aval (axes réajustés)	GAEC DE LA GRANGE A BASILE	142 chemin de Berry	82000	MONTAUBAN
6/6 2019	Cours d'eau et nappe d'accompagnement	Irrigation	Tarn aval (axes réajustés)	GAEC DE LEVRET	ST MAURICE	82130	LAFRANCAISE
6/6 2019	Cours d'eau et nappe d'accompagnement	Irrigation	Tarn aval (axes réajustés)	GAEC DE NIVELLE	890 route de Nouvelle	82290	ALBEFEUILLE-LAGARDE
6/6 2019	Cours d'eau et nappe d'accompagnement	Irrigation	Tarn aval (axes réajustés)	GAEC DE NIVELLE	890 route de Nouvelle	82290	ALBEFEUILLE-LAGARDE
6/6 2019	Cours d'eau et nappe d'accompagnement	Irrigation	Tarn aval (axes réajustés)	GAEC DE NIVELLE	890 route de Nouvelle	82290	ALBEFEUILLE-LAGARDE
6/6 2019	Cours d'eau et nappe d'accompagnement	Irrigation	Tarn aval (axes réajustés)	GAEC DE NIVELLE	890 route de Nouvelle	82290	ALBEFEUILLE-LAGARDE
6/6 2019	Cours d'eau et nappe d'accompagnement	Irrigation	Tarn aval (axes réajustés)	GAEC DE NIVELLE	890 route de Nouvelle	82290	ALBEFEUILLE-LAGARDE
6/6 2019	Cours d'eau et nappe d'accompagnement	Irrigation	Tarn aval (axes réajustés)	GAEC DE NIVELLE	890 route de Nouvelle	82290	ALBEFEUILLE-LAGARDE
6/6 2019	Cours d'eau et nappe d'accompagnement	Irrigation	Tarn aval (axes réajustés)	GAEC DE NIVELLE	890 route de Nouvelle	82290	ALBEFEUILLE-LAGARDE
6/6 2019	Cours d'eau et nappe d'accompagnement	Irrigation	Tarn aval (axes réajustés)	GAEC DE NIVELLE	890 route de Nouvelle	82290	ALBEFEUILLE-LAGARDE
6/6 2019	Cours d'eau et nappe d'accompagnement	Irrigation	Tarn aval (axes réajustés)	GAEC DES FUMADES	439 chemin de Lagarde - Les Fumades	82290	MONTBETON

Plan annuel de répartition - Organisme unique du sous-bassin Tarn		caractéristiques des prélèvements			caractéristiques des prélèvements			caractéristiques des prélèvements					
Période	Type	Usage	Dépt.	Raison sociale	Adresse	CP	Commune	Volume (m³)	Débit (m³/h)	Lieu-dit	Commune	Nom de la ressource	Type de pompe
4/6 2019	Cours d'eau et nappe d'accompagnement	Irrigation	82	GAEC DES FUMADES	436 chemin de Lagarde - Les Pumadès	82290	MONTBETON	60 000	200	LA MOULINE NORD	MONTAUBAN	TARN partie 82	Fixe
4/6 2019	Cours d'eau et nappe d'accompagnement	Irrigation	82	GAEC DES HERBONNES	1239 route de Lafraucaise	82290	MEAUZAC	4 600	40	RICAPEL	BARRY-DISLEMADE	Nappe d'accompagnement du Tarn en 82	Fixe
4/6 2019	Cours d'eau et nappe d'accompagnement	Irrigation	82	GAEC DES HERBONNES	1239 route de Lafraucaise	82290	MEAUZAC	7 000	50	MUREL	LAFRANCAISE	Nappe d'accompagnement du Tarn en 82	Fixe
4/6 2019	Cours d'eau et nappe d'accompagnement	Irrigation	82	GAEC DES HERBONNES	1239 route de Lafraucaise	82290	MEAUZAC	10 000	50	PIECE GRANDE	MEAUZAC	Nappe d'accompagnement du Tarn en 82	Fixe
4/6 2019	Cours d'eau et nappe d'accompagnement	Irrigation	82	GAEC DES HERBONNES	1239 route de Lafraucaise	82290	MEAUZAC	12 000	45	CAPELLE-EST	ALBEFEUILLE-LAGARDE	TARN partie 82	Fixe
4/6 2019	Cours d'eau et nappe d'accompagnement	Irrigation	82	GAEC DES HERBONNES	1239 route de Lafraucaise	82290	MEAUZAC	25 000	70	VILLENEUVE	BARRY-DISLEMADE	Nappe d'accompagnement du Tarn en 82	Fixe
4/6 2019	Cours d'eau et nappe d'accompagnement	Irrigation	82	GAEC DES HERBONNES	1239 route de Lafraucaise	82290	MEAUZAC	30 000	100	LES HERBONNES	MEAUZAC	Nappe d'accompagnement du Tarn en 82	Fixe
4/6 2019	Cours d'eau et nappe d'accompagnement	Irrigation	82	GAEC DES HERBONNES	1239 route de Lafraucaise	82290	MEAUZAC	30 000	60	LAMOTE	MEAUZAC	Nappe d'accompagnement du Tarn en 82	Fixe
4/6 2019	Cours d'eau et nappe d'accompagnement	Irrigation	82	GAEC DES HERBONNES	1239 route de Lafraucaise	82290	MEAUZAC	42 500	150	RIVIERE BASSEEST	LAFRANCAISE	TARN partie 82	Fixe
4/6 2019	Cours d'eau et nappe d'accompagnement	Irrigation	82	GAEC DES HERBONNES	1239 route de Lafraucaise	82290	MEAUZAC	60 000	100	LES HERBONNES	MEAUZAC	Nappe d'accompagnement du Tarn en 82	Mobile
4/6 2019	Cours d'eau et nappe d'accompagnement	Irrigation	82	GAEC DES HERBONNES	1239 route de Lafraucaise	82290	MEAUZAC	70 000	190	RIVIERE BASS-EST	LAFRANCAISE	TARN partie 82	Fixe
4/6 2019	Cours d'eau et nappe d'accompagnement	Irrigation	82	GAEC DES HERBONNES	1239 route de Lafraucaise	82290	MEAUZAC	70 000	130	LA POUSAQUE	ALBEFEUILLE-LAGARDE	TARN partie 82	Fixe
4/6 2019	Cours d'eau et nappe d'accompagnement	Irrigation	82	GAEC DES HERBONNES	1239 route de Lafraucaise	82290	MEAUZAC	80 000	200	LES HERBONNES	MEAUZAC	Nappe d'accompagnement du Tarn en 82	Mobile
4/6 2019	Cours d'eau et nappe d'accompagnement	Irrigation	82	GAEC DES HERBONNES	1239 route de Lafraucaise	82290	MEAUZAC	217 000	600	GYLINIES	MEAUZAC	TARN partie 82	Fixe
4/6 2019	Cours d'eau et nappe d'accompagnement	Irrigation	82	GAEC DES JOUANETS	943 CHEMIN DES JOUANETS	82200	MOISSAC	30 000	45	LES JOUANETS	MOISSAC	Nappe d'accompagnement du Tarn en 82	Fixe
4/6 2019	Cours d'eau et nappe d'accompagnement	Irrigation	82	GAEC DES TROIS CHEMENS	390 CHEMIN DE MARIOS LE FAU	82000	MONTAUBAN	20 000	30	PEBRAY	MONTAUBAN	TARN partie 82	Fixe
4/6 2019	Cours d'eau et nappe d'accompagnement	Irrigation	82	GAEC DU CHEMIN DES PIGEONNIERS (OU Tarn)	71 CHEMIN DU MILIEU	82200	MOISSAC	6 500	20	VILLAGE DE SAINTE-LIVRADE	MOISSAC	TARN partie 82	Fixe
4/6 2019	Cours d'eau et nappe d'accompagnement	Irrigation	82	GAEC DU CHEMIN DES PIGEONNIERS (OU Tarn)	71 CHEMIN DU MILIEU	82200	MOISSAC	15 000	80	COLLO-NORD	MOISSAC	Nappe d'accompagnement du Tarn en 82	Fixe
4/6 2019	Cours d'eau et nappe d'accompagnement	Irrigation	82	GAEC FRUITS DE L'AUTAN	1513 CHEMIN DE SEGES	82200	MOISSAC	9 000	45	L'ESPAGNETTE	BOUDOU	Nappe d'accompagnement du Tarn en 82	Fixe
4/6 2019	Cours d'eau et nappe d'accompagnement	Irrigation	82	GAEC M'ALYPOM	400 Route de Montech Domaine de Naly	82710	BRESSOLS	24 000	320	PLANQUES	MONTAUBAN	TARN partie 82	Fixe
4/6 2019	Cours d'eau et nappe d'accompagnement	Irrigation	82	GAEC M'ALYPOM	400 Route de Montech Domaine de Naly	82710	BRESSOLS	80 000	225	LES GROUILLES-SUD	MONTAUBAN	TARN partie 82	Fixe
4/6 2019	Cours d'eau et nappe d'accompagnement	Irrigation	82	GAEC M'ALYPOM	400 Route de Montech Domaine de Naly	82710	BRESSOLS	100 000	200	LES GROUILLES-SUD	MONTAUBAN	TARN partie 82	Fixe
4/6 2019	Cours d'eau et nappe d'accompagnement	Irrigation	82	GAEC PONT DE LAVETRON	5166 ROUTE DE MONTAUBAN Les Rives	82130	LAFRANCAISE	4 000	5	TUOS NORD	LAFRANCAISE	Nappe d'accompagnement du Tarn en 82	Fixe
4/6 2019	Cours d'eau et nappe d'accompagnement	Irrigation	82	GAEC PONT DE LAVETRON	5166 ROUTE DE MONTAUBAN Les Rives	82130	LAFRANCAISE	23 000	20	LES RIVES	LAFRANCAISE	TARN partie 82	Fixe
4/6 2019	Cours d'eau et nappe d'accompagnement	Irrigation	82	GALITE JOSIAN	POULARIOT - MAZOT	82200	LIZAC	6 000	40	AUX CLOTS	LIZAC	Nappe d'accompagnement du Tarn en 82	Fixe
4/6 2019	Cours d'eau et nappe d'accompagnement	Irrigation	82	GALITE JOSIAN	POULARIOT - MAZOT	82200	LIZAC	7 600	190	POULARIOT	LIZAC	TARN partie 82	Fixe
4/6 2019	Cours d'eau et nappe d'accompagnement	Irrigation	82	GARET MARIE-JOSEE	Petit Jean	82200	LIZAC	50 000	40	CHATEAU DE MONTAVGUT	LIZAC	TARN partie 82	Fixe
4/6 2019	Cours d'eau et nappe d'accompagnement	Irrigation	82	GAVET NADIA	Au Port	82200	LIZAC	2 400	40	AU PORT	LIZAC	TARN partie 82	Fixe
4/6 2019	Cours d'eau et nappe d'accompagnement	Irrigation	82	GERBAUD MICHEL	321 chemin de Clouzadès	82100	LES BARTHES	18 000	80	LA MATEBO	LABASTIDE-DU-TEMPLE	TARN partie 82	Fixe
4/6 2019	Cours d'eau et nappe d'accompagnement	Irrigation	82	GERBAUD MICHEL	437 Route de la Rivière	82100	LES BARTHES	30 000	30	LAURETS	LES BARTHES	Nappe d'accompagnement du Tarn en 82	Fixe
4/6 2019	Cours d'eau et nappe d'accompagnement	Irrigation	82	GIBRAC CHRISTIAN	91 chemin de Guillaubau	82100	LABASTIDE-DU-TEMPLE	1 600	20	LES COLOMBERS	LIZAC	Nappe d'accompagnement du Tarn en 82	Mobile
4/6 2019	Cours d'eau et nappe d'accompagnement	Irrigation	82	GIBRAC CHRISTIAN	91 chemin de Guillaubau	82100	LABASTIDE-DU-TEMPLE	8 000	30	LE TRELLE	LIZAC	Nappe d'accompagnement du Tarn en 82	Fixe
4/6 2019	Cours d'eau et nappe d'accompagnement	Irrigation	82	GIBRAC CHRISTIAN	91 chemin de Guillaubau	82100	LABASTIDE-DU-TEMPLE	8 000	20	MONSAILLARD	LIZAC	TARN partie 82	Fixe
4/6 2019	Cours d'eau et nappe d'accompagnement	Irrigation	82	GLEYZE JEAN-MICHEL	1087 LE LUC	82200	MOISSAC	8 000	10	LE LUC	MOISSAC	Nappe d'accompagnement du Tarn en 82	Fixe
4/6 2019	Cours d'eau et nappe d'accompagnement	Irrigation	82	GLEYZE JEAN-MICHEL	1087 LE LUC	82200	MOISSAC	8 000	10	LE LUC	MOISSAC	Nappe d'accompagnement du Tarn en 82	Fixe
4/6 2019	Cours d'eau et nappe d'accompagnement	Irrigation	82	HOURDE ERIC (OU Tarn)	3866 Route de Montauban	82130	LAFRANCAISE	12 000	45	TUOS-NORD	LAFRANCAISE	Nappe d'accompagnement du Tarn en 82	Fixe
4/6 2019	Cours d'eau et nappe d'accompagnement	Irrigation	82	HOURDE ERIC (OU Tarn)	3866 Route de Montauban	82130	LAFRANCAISE	14 000	35	SERRE	LAFRANCAISE	TARN partie 82	Fixe
4/6 2019	Cours d'eau et nappe d'accompagnement	Irrigation	82	HOURDE ERIC (OU Tarn)	3866 Route de Montauban	82130	LAFRANCAISE	14 000	35	CHANTOU	LAFRANCAISE	TARN partie 82	Fixe
4/6 2019	Cours d'eau et nappe d'accompagnement	Irrigation	82	HOURDE ERIC (OU Tarn)	3866 Route de Montauban	82130	LAFRANCAISE	24 500	30	LE SAUJA NORD	LAFRANCAISE	Nappe d'accompagnement du Tarn en 82	Fixe
4/6 2019	Cours d'eau et nappe d'accompagnement	Irrigation	82	HOURDE ERIC (OU Tarn)	3866 Route de Montauban	82130	LAFRANCAISE	25 000	30	GRAVILLE	LAFRANCAISE	Nappe d'accompagnement du Tarn en 82	Fixe
4/6 2019	Cours d'eau et nappe d'accompagnement	Irrigation	82	HOURDE ERIC (OU Tarn)	3866 Route de Montauban	82130	LAFRANCAISE	27 000	75	SERRE	LAFRANCAISE	TARN partie 82	Fixe

Période	Type	Usage	Dépl.	caractéristiques des prélèvements				caractéristique des prélèvements					
				Raison sociale	Adresse	CP	Commune	Volume (m³)	Débit (m³/h)	Lieu-dit	Commune	Nom de la ressource	Type de pompe
6/6 2019	Cours d'eau et nappe d'accompagnement	Irrigation	82	MIRAMONT JEAN-MARC	1074 chemin de Labastide	82100	LES BARTHES	5 400	50	LA PESCALLIE	LES BARTHES	TARN partie 82	Fixe
6/6 2019	Cours d'eau et nappe d'accompagnement	Irrigation	82	MIRAMONT JEAN-MARC	1074 chemin de Labastide	82100	LES BARTHES	5 600	7	VIGNASSES	LABASTIDE-DU-TEMPLE	Nappe d'accompagnement du Tarn en 82	Fixe
6/6 2019	Cours d'eau et nappe d'accompagnement	Irrigation	82	MIRAMONT JEAN-MARC	1074 chemin de Labastide	82100	LES BARTHES	48 000	80	RODAIS	LES BARTHES	Nappe d'accompagnement du Tarn en 82	Mobile
6/6 2019	Cours d'eau et nappe d'accompagnement	Irrigation	82	NOUGAYRE CLAUDE	PAILOT	82200	LIZAC	15 000	50	PAILOT	LIZAC	TARN partie 82	Fixe
6/6 2019	Cours d'eau et nappe d'accompagnement	Irrigation	82	ORBELLO FREDERIC	1161 route de Montauban	82290	ALBEFEUILLE-LAGARDE	32 960	35	MALROUX	MONTAUBAN	TARN partie 82	Fixe
6/6 2019	Cours d'eau et nappe d'accompagnement	Irrigation	82	ORBELLO MATHIEU	1125 route de Montauban	82290	ALBEFEUILLE-LAGARDE	48 000	50	LA POUZAUQUE	ALBEFEUILLE-LAGARDE	TARN partie 82	Fixe
6/6 2019	Cours d'eau et nappe d'accompagnement	Irrigation	82	PAIRE BENOIT	1367 ROUTE DE LAGRAVE	82290	BARRY-DISLEMADE	32 000	40	LISSAC	BARRY-DISLEMADE	Nappe d'accompagnement du Tarn en 82	Fixe
6/6 2019	Cours d'eau et nappe d'accompagnement	Irrigation	82	PAIRE CHRISTINE	984, Chemin de Liriel	82100	CASTELSARRASIN	7 000	25	BOUDES	CASTELSARRASIN	Nappe d'accompagnement du Tarn en 82	Fixe
6/6 2019	Cours d'eau et nappe d'accompagnement	Irrigation	82	PARISE CLAUDE	ST BENOIT	82200	MOISSAC	20 500	40	PAILOLE	MOISSAC	Nappe d'accompagnement du Tarn en 82	Fixe
6/6 2019	Cours d'eau et nappe d'accompagnement	Irrigation	82	Pauline Jillet	276 chemin de Paillo	82100	LES BARTHES	2 300	16	Camp de Lizac	LES BARTHES	TARN partie 82	Fixe
6/6 2019	Cours d'eau et nappe d'accompagnement	Irrigation	82	Pellet Fabienne	871 chemin de Rouby	82100	LES BARTHES	9 000	20	Rouby	CASTELSARRASIN	TARN partie 82	Fixe
6/6 2019	Cours d'eau et nappe d'accompagnement	Irrigation	82	PERES JEROME	377 chemin des Granges	82200	LIZAC	5 000	20	CAP DE RIVIERE	LIZAC	TARN partie 82	Mobile
6/6 2019	Cours d'eau et nappe d'accompagnement	Irrigation	82	PERES JEROME	377 chemin des Granges	82200	LIZAC	10 000	13	LES GRANGES	LIZAC	Nappe d'accompagnement du Tarn en 82	Fixe
6/6 2019	Cours d'eau et nappe d'accompagnement	Irrigation	82	PESSOT JUSTINE	782 chemin du Barbac	82200	MOISSAC	1 800	5	MONNIE	MOISSAC	Nappe d'accompagnement du Tarn en 82	Fixe
6/6 2019	Cours d'eau et nappe d'accompagnement	Irrigation	82	PIERRE ESQUIE	215 chemin de Labastie	82290	ALBEFEUILLE-LAGARDE	28 000	120	Mairoix	MONTAUBAN	TARN partie 82	Fixe
6/6 2019	Cours d'eau et nappe d'accompagnement	Irrigation	82	PLANTADE SEBASTIEN	210 route de la rivière	82100	LES BARTHES	2 200	50	CAMP DE LIZAC	LES BARTHES	TARN partie 82	Fixe
6/6 2019	Cours d'eau et nappe d'accompagnement	Irrigation	82	PLANTADE SEBASTIEN	210 route de la rivière	82100	LES BARTHES	9 000	27	TREL	LES BARTHES	TARN partie 82	Fixe
6/6 2019	Cours d'eau et nappe d'accompagnement	Irrigation	82	PRONSSAC PIERRE (OU Tam)	Saint-Maurice	82130	LAFRANCAISE	12 000	25	REBOUJOURIE	LAFRANCAISE	Nappe d'accompagnement du Tarn en 82	Fixe
6/6 2019	Cours d'eau et nappe d'accompagnement	Irrigation	82	RAJAUD NICOLAS	1535 CHEMIN DE LACAZE	82290	MEAUZAC	1	25	LAMOITE	MEAUZAC	Nappe d'accompagnement du Tarn en 82	Fixe
6/6 2019	Cours d'eau et nappe d'accompagnement	Irrigation	82	RAJAUD NICOLAS	1535 CHEMIN DE LACAZE	82290	MEAUZAC	12 000	30	PREISSAC	MEAUZAC	Nappe d'accompagnement du Tarn en 82	Fixe
6/6 2019	Cours d'eau et nappe d'accompagnement	Irrigation	82	RAJAUD NICOLAS	1535 CHEMIN DE LACAZE	82290	MEAUZAC	30 000	80	CAP DE RIVIERE	MEAUZAC	Nappe d'accompagnement du Tarn en 82	Fixe
6/6 2019	Cours d'eau et nappe d'accompagnement	Irrigation	82	RISPE GAETAN	Le Barbac	82200	MOISSAC	31 500	30	BARTAC	MOISSAC	TARN partie 82	Fixe
6/6 2019	Cours d'eau et nappe d'accompagnement	Irrigation	82	ROUGES MARIE-CLAUDE	947 chemin d'Espie Sud	82200	MOISSAC	8 000	25	PREVOT	MOISSAC	Nappe d'accompagnement du Tarn en 82	Fixe
6/6 2019	Cours d'eau et nappe d'accompagnement	Irrigation	82	SAINT-ROMAS MICHEL	180 chemin du Carreyrou	82130	MONTASTRUC	9 000	15	TUOS NORD	LAFRANCAISE	Nappe d'accompagnement du Tarn en 82	Fixe
6/6 2019	Cours d'eau et nappe d'accompagnement	Irrigation	82	SAFL DES TROUILLES (OU Tarn)	Les Trouilles	82130	LAFRANCAISE	30 000	25	POUMAREDE	BARRY-DISLEMADE	Nappe d'accompagnement du Tarn en 82	Fixe
6/6 2019	Cours d'eau et nappe d'accompagnement	Irrigation	82	SAFL DOMANE DE FOALONGUE	Domaine de Fonlongue	82370	LABASTIDE-SAINT-PIERRE	230 000	200	LES TUILERIES	LABASTIDE-SAINT-PIERRE	Nappe d'accompagnement du Tarn en 82	Fixe
6/6 2019	Cours d'eau et nappe d'accompagnement	Irrigation	82	SALA LES RIVES	3473, Route de Bordeaux	82000	MONTAUBAN	120 000	130	LES RIVES	MONTAUBAN	TARN partie 82	Fixe
6/6 2019	Cours d'eau et nappe d'accompagnement	Irrigation	82	SCEA DE BORDE HAUTE	Saint-Germain	82200	MOISSAC	30 000	80	BORDE-HAUTE EST	MOISSAC	TARN partie 82	Fixe
6/6 2019	Cours d'eau et nappe d'accompagnement	Irrigation	82	SCEA DE BORDE HAUTE	Saint-Germain	82200	MOISSAC	30 000	80	SAINT-GERMAIN	MOISSAC	TARN partie 82	Fixe
6/6 2019	Cours d'eau et nappe d'accompagnement	Irrigation	82	SCEA DE BORDE HAUTE	Saint-Germain	82200	MOISSAC	30 000	210	SAINT-GERMAIN	MOISSAC	TARN partie 82	Fixe
6/6 2019	Cours d'eau et nappe d'accompagnement	Irrigation	82	SCEA DE BORDE HAUTE	Saint-Germain	82200	MOISSAC	30 000	210	SAINT-GERMAIN	MOISSAC	TARN partie 82	Fixe
6/6 2019	Cours d'eau et nappe d'accompagnement	Irrigation	82	SCEA DE BORIS	1246 route de Lafrancaise	82100	CASTELSARRASIN	40 000	40	VIALETTES	MOISSAC	Nappe d'accompagnement du Tarn en 82	Fixe
6/6 2019	Cours d'eau et nappe d'accompagnement	Irrigation	82	SCEA DE CASTANET	ST BENOIT Domaine des Piers - Benny	82200	MOISSAC	20 000	80	CASTANET	MOISSAC	TARN partie 82	Fixe
6/6 2019	Cours d'eau et nappe d'accompagnement	Irrigation	82	SCEA DE LA CAMINADE	Benny	82200	LIZAC	3 500	60	POULARIOT	LIZAC	TARN partie 82	Fixe
6/6 2019	Cours d'eau et nappe d'accompagnement	Irrigation	82	SCEA DE LA CAMINADE	Benny	82200	LIZAC	35 000	60	POULARIOT	LIZAC	TARN partie 82	Fixe
6/6 2019	Cours d'eau et nappe d'accompagnement	Irrigation	82	SCEA DE LA GRAVE	177 chemin de Moissac	82100	LES BARTHES	10 500	12	LAGRAVE	LES BARTHES	Nappe d'accompagnement du Tarn en 82	Fixe
6/6 2019	Cours d'eau et nappe d'accompagnement	Irrigation	82	SCEA DE LA GRAVE	177 chemin de Moissac	82100	LES BARTHES	16 000	20	Rouby	LES BARTHES	Nappe d'accompagnement du Tarn en 82	Fixe
6/6 2019	Cours d'eau et nappe d'accompagnement	Irrigation	82	SCEA DE LA GRAVE	177 chemin de Moissac	82100	LES BARTHES	17 000	15	BONNIAFOUS	LES BARTHES	Nappe d'accompagnement du Tarn en 82	Fixe
6/6 2019	Cours d'eau et nappe d'accompagnement	Irrigation	82	SCEA DE LA GRAVE	177 chemin de Moissac	82100	LES BARTHES	17 500	200	CAMP DE LIZAC	LES BARTHES	TARN partie 82	Fixe
6/6 2019	Cours d'eau et nappe d'accompagnement	Irrigation	82	SCEA DE LA GRAVE	177 chemin de Moissac	82100	LES BARTHES	18 000	15	CAN de la Carrolière	LES BARTHES	Nappe d'accompagnement du Tarn en 82	Fixe
6/6 2019	Cours d'eau et nappe d'accompagnement	Irrigation	82	SCEA DE LA GRAVE	177 chemin de Moissac	82100	LES BARTHES	19 000	20	ASCAMPS	LES BARTHES	Nappe d'accompagnement du Tarn en 82	Fixe

caractéristiques des prélèvements			caractéristiques des prélèvements							
Période	Type	Usage	Référéntaire	Dépt.	CP	Commune	Lieu-dit	Commune	Nom de la ressource	Type de pompe
4/4 2019	Cours d'eau et nappe d'accompagnement	Irrigation	Tarn aval (axes réajustés)	82	SCEA DE LA GRAVE	177 chemin de Moissac	82100 LES BARTHES	LES BARTHES	TARN partie 82	Fixe
4/4 2019	Cours d'eau et nappe d'accompagnement	Irrigation	Tarn aval (axes réajustés)	82	SCEA DE LA GRAVE	177 chemin de Moissac	82100 LES BARTHES	LES BARTHES	TARN partie 82	Fixe
4/4 2019	Cours d'eau et nappe d'accompagnement	Irrigation	Tarn aval (axes réajustés)	82	SCEA DE LA GRAVE	177 chemin de Moissac	82100 LES BARTHES	CASTELSARRASIN	TARN partie 82	Fixe
4/4 2019	Cours d'eau et nappe d'accompagnement	Irrigation	Tarn aval (axes réajustés)	82	SCEA DE LUNERIVES	1400 route de Castelarrasin	82290 MEAUZAC	MEAUZAC	TARN partie 82	Fixe
4/4 2019	Cours d'eau et nappe d'accompagnement	Irrigation	Tarn aval (axes réajustés)	82	SCEA DE LUNERIVES	1400 route de Castelarrasin	82290 MEAUZAC	MEAUZAC	TARN partie 82	Fixe
4/4 2019	Cours d'eau et nappe d'accompagnement	Irrigation	Tarn aval (axes réajustés)	82	SCEA DE LUNERIVES	1400 route de Castelarrasin	82290 MEAUZAC	MEAUZAC	TARN partie 82	Fixe
4/4 2019	Cours d'eau et nappe d'accompagnement	Irrigation	Tarn aval (axes réajustés)	82	SCEA DE PROCBA	2028 ROUTE DE BELLEPERCHE RIVIERE HAUTE	82100 CASTELSARRASIN	CASTELSARRASIN	Nappe d'accompagnement du Tam en 82	Mobile
4/4 2019	Cours d'eau et nappe d'accompagnement	Irrigation	Tarn aval (axes réajustés)	82	SCEA DE SAINT BENOIT	451 CHEMIN DE CHAMBERT	82200 MOISSAC	MOISSAC	Nappe d'accompagnement du Tam en 82	Fixe
4/4 2019	Cours d'eau et nappe d'accompagnement	Irrigation	Tarn aval (axes réajustés)	82	SCEA DE SAINT BENOIT	451 CHEMIN DE CHAMBERT	82200 MOISSAC	MOISSAC	TARN partie 82	Fixe
4/4 2019	Cours d'eau et nappe d'accompagnement	Irrigation	Tarn aval (axes réajustés)	82	SCEA DE SAINT BENOIT	2183 chemin des Rour - Gachou	82370 VILLEBRUMIER	VILLEBRUMIER	TARN partie 82	Fixe
4/4 2019	Cours d'eau et nappe d'accompagnement	Irrigation	Tarn aval (axes réajustés)	82	SCEA DOMAINE DES ALBAREDES	1081 AVENUE DES ALBAREDES	82000 MONTAUBAN	MONTAUBAN	TARN partie 82	Fixe
4/4 2019	Cours d'eau et nappe d'accompagnement	Irrigation	Tarn aval (axes réajustés)	82	SCEA DOMAINE DU CLAU	1460A ROUTE DE MONTAUBAN LE CLAU	82370 LABASTIDE-SAINT-PIERRE	LABASTIDE-SAINT-PIERRE	TARN partie 82	Fixe
4/4 2019	Cours d'eau et nappe d'accompagnement	Irrigation	Tarn aval (axes réajustés)	82	SCEA DOMAINE DU CLAU	1460A ROUTE DE MONTAUBAN LE CLAU	82370 LABASTIDE-SAINT-PIERRE	LABASTIDE-SAINT-PIERRE	TARN partie 82	Fixe
4/4 2019	Cours d'eau et nappe d'accompagnement	Irrigation	Tarn aval (axes réajustés)	82	SCEA DOMAINE DU COUGE	4148 route des Barthes Domaine du Couge	82100 CASTELSARRASIN	LES BARTHES	TARN partie 82	Fixe
4/4 2019	Cours d'eau et nappe d'accompagnement	Irrigation	Tarn aval (axes réajustés)	82	SCEA DOMAINE DU COUGE	4148 route des Barthes Domaine du Couge	82100 CASTELSARRASIN	CASTELSARRASIN	TARN partie 82	Fixe
4/4 2019	Cours d'eau et nappe d'accompagnement	Irrigation	Tarn aval (axes réajustés)	82	SCEA FIGURIER SUD	1890 chemin de Meris	82200 MOISSAC	MOISSAC	Nappe d'accompagnement du Tam en 82	Fixe
4/4 2019	Cours d'eau et nappe d'accompagnement	Irrigation	Tarn aval (axes réajustés)	82	SCEA FIGURIER SUD	1890 chemin de Meris	82200 MOISSAC	MOISSAC	TARN partie 82	Fixe
4/4 2019	Cours d'eau et nappe d'accompagnement	Irrigation	Tarn aval (axes réajustés)	82	SCEA FRERES PEREIRA (OU Tarn)	843 chemin de Meris	82200 MOISSAC	MOISSAC	Nappe d'accompagnement du Tam en 82	Fixe
4/4 2019	Cours d'eau et nappe d'accompagnement	Irrigation	Tarn aval (axes réajustés)	82	SCEA FRERES PEREIRA (OU Tarn)	843 chemin de Meris	82200 MOISSAC	MOISSAC	TARN partie 82	Fixe
4/4 2019	Cours d'eau et nappe d'accompagnement	Irrigation	Tarn aval (axes réajustés)	82	SCEA FRERES PEREIRA (OU Tarn)	843 chemin de Meris	82200 MOISSAC	MOISSAC	TARN partie 82	Fixe
4/4 2019	Cours d'eau et nappe d'accompagnement	Irrigation	Tarn aval (axes réajustés)	82	SCEA HUGUET	1311 Chemin de Treccasses	82100 CASTELSARRASIN	MOISSAC	Nappe d'accompagnement du Tam en 82	Fixe
4/4 2019	Cours d'eau et nappe d'accompagnement	Irrigation	Tarn aval (axes réajustés)	82	SCEA HUGUET	1311 Chemin de Treccasses	82100 CASTELSARRASIN	MOISSAC	Nappe d'accompagnement du Tam en 82	Fixe
4/4 2019	Cours d'eau et nappe d'accompagnement	Irrigation	Tarn aval (axes réajustés)	82	SCEA LES GRANGES	1311 Chemin de Treccasses	82100 CASTELSARRASIN	MOISSAC	Nappe d'accompagnement du Tam en 82	Fixe
4/4 2019	Cours d'eau et nappe d'accompagnement	Irrigation	Tarn aval (axes réajustés)	82	SCEA LES GRANGES	70 chemin du Camp de La Grange	82100 LES BARTHES	CASTELSARRASIN	TARN partie 82	Fixe
4/4 2019	Cours d'eau et nappe d'accompagnement	Irrigation	Tarn aval (axes réajustés)	82	SCEA LES GRANGES	70 chemin du Camp de La Grange	82100 LES BARTHES	CASTELSARRASIN	Nappe d'accompagnement du Tam en 82	Fixe
4/4 2019	Cours d'eau et nappe d'accompagnement	Irrigation	Tarn aval (axes réajustés)	82	SCEA LES GRANGES	70 chemin du Camp de La Grange	82100 LES BARTHES	LES BARTHES	Nappe d'accompagnement du Tam en 82	Fixe
4/4 2019	Cours d'eau et nappe d'accompagnement	Irrigation	Tarn aval (axes réajustés)	82	SCEA LES GRANGES	70 chemin du Camp de La Grange	82100 LES BARTHES	LES BARTHES	Nappe d'accompagnement du Tam en 82	Fixe
4/4 2019	Cours d'eau et nappe d'accompagnement	Irrigation	Tarn aval (axes réajustés)	82	SCEA LES GRANGES	70 chemin du Camp de La Grange	82100 LES BARTHES	LES BARTHES	Nappe d'accompagnement du Tam en 82	Fixe
4/4 2019	Cours d'eau et nappe d'accompagnement	Irrigation	Tarn aval (axes réajustés)	82	SCEA PERES	Lascanade	82200 LIZAC	LIZAC	Nappe d'accompagnement du Tam en 82	Fixe
4/4 2019	Cours d'eau et nappe d'accompagnement	Irrigation	Tarn aval (axes réajustés)	82	SCEA PERES	Lascanade	82200 LIZAC	LIZAC	Nappe d'accompagnement du Tam en 82	Fixe
4/4 2019	Cours d'eau et nappe d'accompagnement	Irrigation	Tarn aval (axes réajustés)	82	SCEA VERGERS DE SAINT LAURENT	451 chemin de Saint-Laurent	82000 MONTAUBAN	MONTAUBAN	TARN partie 82	Fixe
4/4 2019	Cours d'eau et nappe d'accompagnement	Irrigation	Tarn aval (axes réajustés)	82	SCEA VERGERS DE SAINT LAURENT	451 chemin de Saint-Laurent	82000 MONTAUBAN	ALBEFEUILLE-LAGARDE	Nappe d'accompagnement du Tam en 82	Fixe
4/4 2019	Cours d'eau et nappe d'accompagnement	Irrigation	Tarn aval (axes réajustés)	82	SCEA VERGERS DE SAINT LAURENT	451 chemin de Saint-Laurent	82000 MONTAUBAN	ALBEFEUILLE-LAGARDE	Nappe d'accompagnement du Tam en 82	Fixe
4/4 2019	Cours d'eau et nappe d'accompagnement	Irrigation	Tarn aval (axes réajustés)	82	SCEA VERGERS DE SAINT LAURENT	451 chemin de Saint-Laurent	82000 MONTAUBAN	MONTBETON	Nappe d'accompagnement du Tam en 82	Fixe
4/4 2019	Cours d'eau et nappe d'accompagnement	Irrigation	Tarn aval (axes réajustés)	82	SI DE LA VALLEE DU TARN	2. Allée des Platanes Moulis	82370 REYNIES	MONTAUBAN	TARN partie 82	Fixe
4/4 2019	Cours d'eau et nappe d'accompagnement	Irrigation	Tarn aval (axes réajustés)	82	SI DE LA VALLEE DU TARN	2. Allée des Platanes Moulis	82370 REYNIES	REYNIES	TARN partie 82	Fixe
4/4 2019	Cours d'eau et nappe d'accompagnement	Irrigation	Tarn aval (axes réajustés)	82	TESSEYRE SYLVIE	398 Route de Fernières	82290 BARRY-DISLEMADE	BARRY-DISLEMADE	Nappe d'accompagnement du Tam en 82	Mobile
4/4 2019	Cours d'eau et nappe d'accompagnement	Irrigation	Tarn aval (axes réajustés)	82	TESSEYRE SYLVIE	398 Route de Fernières	82290 BARRY-DISLEMADE	BARRY-DISLEMADE	Nappe d'accompagnement du Tam en 82	Fixe
4/4 2019	Cours d'eau et nappe d'accompagnement	Irrigation	Tarn aval (axes réajustés)	82	TOCHON PHILIPPE	ST JULIEN	82200 MOISSAC	MOISSAC	Nappe d'accompagnement du Tam en 82	Fixe
4/4 2019	Cours d'eau et nappe d'accompagnement	Irrigation	Tarn aval (axes réajustés)	82	VERGONES ALAIN (OU Tarn)	279, Route Gallardou	82130 MONTASTRUC	LAFRANCAISE	Nappe d'accompagnement du Tam en 82	Fixe

caractéristiques des prélèvements			caractéristiques des prélèvements					
Période	Type	Usage	Volume (m ³)	Débit (m ³ /h)	Lieu-dit	Commune	Nom de la ressource	Type de pompe
4/4 2019	Cours d'eau et nappe d'accompagnement	Irrigation	30 000	25	BOUYSSIE-BAS	LAFRANCAISE	Nappe d'accompagnement du Tarn en 82	Mobile
4/4 2019	Cours d'eau et nappe d'accompagnement	Irrigation	13 640	15	Labègleau	LE BORN	TESCOU	Fixe
4/4 2019	Cours d'eau et nappe d'accompagnement	Irrigation	1 220	30	Combeite	SALVAGNAC	tescou (O4B-O430)	Fixe
4/4 2019	Cours d'eau et nappe d'accompagnement	Irrigation	5 800	20	La Canal	SALVAGNAC	tescou (O4B-O430)	Fixe
4/4 2019	Cours d'eau et nappe d'accompagnement	Irrigation	5 460	30	AL GOURB	MONTGAILLARD	tescou (O4B-O430)	Fixe
4/4 2019	Cours d'eau et nappe d'accompagnement	Irrigation	6 620	15	Al Fèch et le Travers	MONTGAILLARD	tescou (O4B-O430)	Fixe
4/4 2019	Cours d'eau et nappe d'accompagnement	Irrigation	8 560	15	Al Trouilla	MONTGAILLARD	tescou (O4B-O430)	Fixe
4/4 2019	Cours d'eau et nappe d'accompagnement	Irrigation	17 620	35	Gaystéral	BEAUVAIS-SUR-TESSOU	tescou (O4B-O430)	Fixe
4/4 2019	Cours d'eau et nappe d'accompagnement	Irrigation	35 110	60	Mouffinal	MONTGAILLARD	tescou (O4B-O430)	Fixe
4/4 2019	Cours d'eau et nappe d'accompagnement	Irrigation	10 000	25	Les Bregarès	SALVAGNAC	tescou (O4B-O430)	Fixe
4/4 2019	Cours d'eau et nappe d'accompagnement	Irrigation	6 120	5	Bacaneit	MONTDURAUSSE	peytilotes (O4960550)	Fixe
4/4 2019	Cours d'eau et nappe d'accompagnement	Irrigation	6 760	5	La Canal	LA SAUZIERE-SAINT JEAN	tescou (O4B-O430)	Fixe
4/4 2019	Cours d'eau et nappe d'accompagnement	Irrigation	2 800	15	La Rivière	MONTGAILLARD	tescou (O4B-O430)	Fixe
4/4 2019	Cours d'eau et nappe d'accompagnement	Irrigation	20 400	25	La Mercaderie	MONTGAILLARD	tescou (O4B-O430)	Fixe
4/4 2019	Cours d'eau et nappe d'accompagnement	Irrigation	4 550	20	les camboulasses	SALVAGNAC	tescouret (O4970500)	Fixe
4/4 2019	Cours d'eau et nappe d'accompagnement	Irrigation	4 890	20	Les Sourigups	SALVAGNAC	tescou (O4B-O430)	Mobile
4/4 2019	Cours d'eau et nappe d'accompagnement	Irrigation	3 000	20	La Grave	SALVAGNAC	tescou (O4B-O430)	Mobile
4/4 2019	Cours d'eau et nappe d'accompagnement	Irrigation	8 10	20	Toupinie	MONTDURAUSSE	tescouret (O4970500)	Fixe
4/4 2019	Cours d'eau et nappe d'accompagnement	Irrigation	22 900	30	BELLOC	SAIN-NAUPHARY	TESCOU realimente	Fixe
4/4 2019	Cours d'eau et nappe d'accompagnement	Irrigation	2 810	20	LAVAUUR	VERLHAC-TESSOU	TESCOU non real	Mobile
4/4 2019	Cours d'eau et nappe d'accompagnement	Irrigation	24 590	35	AL PRAT DAURIE	LA SALVETAT-BELMONTET	TESCOU realimente	Fixe
4/4 2019	Cours d'eau et nappe d'accompagnement	Irrigation	6 130	10	AREDOU	SAIN-NAUPHARY	TESCOUNET réalimenté	Fixe
4/4 2019	Cours d'eau et nappe d'accompagnement	Irrigation	6 160	10	Bourzigue	LA SALVETAT-BELMONTET	TESCOUNET réalimenté	Mobile
4/4 2019	Cours d'eau et nappe d'accompagnement	Irrigation	13 150	20	LA LOUZAQUE BASSE	SAIN-NAUPHARY	TESCOU realimente	Fixe
4/4 2019	Cours d'eau et nappe d'accompagnement	Irrigation	15 570	25	ROUCAVROL	VARENNES	TESCOU non real	Fixe
4/4 2019	Cours d'eau et nappe d'accompagnement	Irrigation	12 100	15	PEYRADE	SAIN-NAUPHARY	TESCOU realimente	Fixe
4/4 2019	Cours d'eau et nappe d'accompagnement	Irrigation	1 950	10	LAGARE - LA RIVIERE	VERLHAC-TESSOU	TESCOU non real	Fixe
4/4 2019	Cours d'eau et nappe d'accompagnement	Irrigation	5 920	25	SAIN-ELAISE	VERLHAC-TESSOU	TESCOU non real	Fixe
4/4 2019	Cours d'eau et nappe d'accompagnement	Irrigation	24 460	25	SAIN-ELAISE	MONCLAR-DE-QUERCY	Casier BRGM 99 UC TARN 118 ACC	Fixe
4/4 2019	Cours d'eau et nappe d'accompagnement	Irrigation	29 860	25	CAPJOLADE	SAIN-NAUPHARY	TESCOU realimente	Fixe
4/4 2019	Cours d'eau et nappe d'accompagnement	Irrigation	21 390	30	PRAT MEGES	LA SALVETAT-BELMONTET	TESCOU realimente	Fixe
4/4 2019	Cours d'eau et nappe d'accompagnement	Irrigation	24 590	35	ST CAPRAIS	LA SALVETAT-BELMONTET	TESCOU realimente	Fixe
4/4 2019	Cours d'eau et nappe d'accompagnement	Irrigation	31 270	50	PONT ET RIVIERE DE TESCOU	MONTAUBAN	TESCOU realimente	Mobile
4/4 2019	Cours d'eau et nappe d'accompagnement	Irrigation	108 900	87	COLOMBIER	SAIN-NAUPHARY	TESCOU realimente	Fixe
4/4 2019	Cours d'eau et nappe d'accompagnement	Irrigation	15 000	18	LA GANTE	MONCLAR-DE-QUERCY	TESCOUNET non real	Fixe
4/4 2019	Cours d'eau et nappe d'accompagnement	Irrigation	3 980	16	VERGNAS	SAIN-NAUPHARY	Casier BRGM 99 UC TARN 118 ACC	Fixe
4/4 2019	Cours d'eau et nappe d'accompagnement	Irrigation	35 350	50	AL TRUC	VERLHAC-TESSOU	TESCOU realimente	Fixe
4/4 2019	Cours d'eau et nappe d'accompagnement	Irrigation	7 800	12	BLANCOU	MONCLAR-DE-QUERCY	GAGNOL	Fixe
4/4 2019	Cours d'eau et nappe d'accompagnement	Irrigation	9 350	5	SAINT-LAURENT-SUD	MONCLAR-DE-QUERCY	Casier BRGM 99 UC TARN 118 ACC	Fixe
4/4 2019	Cours d'eau et nappe d'accompagnement	Irrigation	13 980	30	BORDE-NEUVE-BASSE	MONTAUBAN	TESCOU realimente	Fixe
4/4 2019	Cours d'eau et nappe d'accompagnement	Irrigation	30 930	25	CARREYRAT	MONTAUBAN	TESCOU realimente	Fixe

caractéristiques des prélèvements				caractéristiques des prélèvements			
Période	Type	Usage	Périmètre élémentaire	Raison sociale	Adresse	CP	Commune
été 2019	Nappe déconnectée	Irrigation	Tarn aval (axes réajustés)	SCEA DE GRANDE COTE	20 RUE DU BIARD	82170 GRISOLLES	FRONTON
été 2019	Nappe déconnectée	Irrigation	Tarn aval (axes réajustés)	SCEA LA BUSQUETTE	6 rue de la Negrette	31620 VILLAUDRIC	VILLAUDRIC
été 2019	Nappe déconnectée	Irrigation	Tarn aval (axes réajustés)	EARL D'EN AURIEL	En Auriol - Rte de Prades	81220 SAINT-PAUL-CAP-DE-JOUX	SAINT-PAUL-CAP-DE-JOUX
été 2019	Nappe déconnectée	Irrigation	Tarn aval (axes réajustés)	EARL JANY LAURENT	327 ROUTE DE MILLAU	81690 CUNAC	CUNAC
été 2019	Nappe déconnectée	Irrigation	Tarn aval (axes réajustés)	EARL VIGNEAUX	151 route de Saint Pierre	81600 AMBRES	AMBRES
été 2019	Nappe déconnectée	Irrigation	Tarn aval (axes réajustés)	GAEC DU POTIER	LE POTIER	81220 GUITALENS-LALBAREDE	GUITALENS-LALBAREDE
été 2019	Nappe déconnectée	Irrigation	Tarn aval (axes réajustés)	GAEC LE POTAGER DE SAINT MARTIN	SAINT MARTIN DE MOURS	81800 RABASTENS	RABASTENS
été 2019	Nappe déconnectée	Irrigation	Tarn aval (axes réajustés)	SARL OVALE VEGETAL	29 route de Navin	81710 SAIX	SAIX
été 2019	Nappe déconnectée	Irrigation	Tarn aval (axes réajustés)	SCEA CHATEAU LAGARRIGUE	LAGARRIGUE	81600 SENDOILLAC	SENDOILLAC
été 2019	Nappe déconnectée	Irrigation	Tarn aval (axes réajustés)	ARBEIA MICHEL	GANDALOU BORDE GRANDE	82100 CASTELSARRASIN	CASTELSARRASIN
été 2019	Nappe déconnectée	Irrigation	Tarn aval (axes réajustés)	BARRIERE FRANCIS	578 route du vignon	82370 ORGUEIL	LABASTIDE-SAINT-PIERRE
été 2019	Nappe déconnectée	Irrigation	Tarn aval (axes réajustés)	BARRIERE JEAN-FRANCOIS	CHEMIN DU VIGNE	82370 ORGUEIL	LABASTIDE-SAINT-PIERRE
été 2019	Nappe déconnectée	Irrigation	Tarn aval (axes réajustés)	BASSEGUI MICHELLE	400 chemin Lartigue Merle	82170 POMPIGNAN	POMPIGNAN
été 2019	Nappe déconnectée	Irrigation	Tarn aval (axes réajustés)	BAZELY JEANINE	491, Chemin de Vilette	82100 CASTELSARRASIN	CASTELSARRASIN
été 2019	Nappe déconnectée	Irrigation	Tarn aval (axes réajustés)	BOLLAT MARIE	20 Chemin de Miquel PERAYROLS	82710 BRESSOLS	BRESSOLS
été 2019	Nappe déconnectée	Irrigation	Tarn aval (axes réajustés)	BOLLAT MARIE	20 Chemin de Miquel PERAYROLS	82710 BRESSOLS	BRESSOLS
été 2019	Nappe déconnectée	Irrigation	Tarn aval (axes réajustés)	BONINO MARC	481 CHEMIN DES VERRIES	82100 CASTELSARRASIN	CASTELSARRASIN
été 2019	Nappe déconnectée	Irrigation	Tarn aval (axes réajustés)	BOUNSET JEAN-LOUIS	LIEU DIT MAZOT	82200 LIZAC	LIZAC
été 2019	Nappe déconnectée	Irrigation	Tarn aval (axes réajustés)	BOUYSSI MAX	7, Impasse des Vignes	82700 MONTECH	BRESSOLS
été 2019	Nappe déconnectée	Irrigation	Tarn aval (axes réajustés)	CARDETTI ERIC	121 chemin de Boulines	82370 CAMPSAS	CAMPSAS
été 2019	Nappe déconnectée	Irrigation	Tarn aval (axes réajustés)	CHABALIER MARYSEE	AL CATET	82290 MONTEBETON	MONTEBETON
été 2019	Nappe déconnectée	Irrigation	Tarn aval (axes réajustés)	CHARTIER LOIC	673 Chemin de Boujic	82370 CAMPSAS	CAMPSAS
été 2019	Nappe déconnectée	Irrigation	Tarn aval (axes réajustés)	CHARTIER LOIC	673 Chemin de Boujic	82370 CAMPSAS	CAMPSAS
été 2019	Nappe déconnectée	Irrigation	Tarn aval (axes réajustés)	CUESTA-VIGOUROUX AUDREY	881 chemin de Rouslat	82100 CASTELSARRASIN	CASTELSARRASIN
été 2019	Nappe déconnectée	Irrigation	Tarn aval (axes réajustés)	DE LIGONDES LIONEL	FUMEREAU	82290 LACOURT-SAINT-PIERRE	MONTEBETON
été 2019	Nappe déconnectée	Irrigation	Tarn aval (axes réajustés)	DE LIGONDES LIONEL	FUMEREAU	82290 LACOURT-SAINT-PIERRE	LACOURT-SAINT-PIERRE
été 2019	Nappe déconnectée	Irrigation	Tarn aval (axes réajustés)	DE LIGONDES LIONEL	FUMEREAU	82290 LACOURT-SAINT-PIERRE	MONTEBETON
été 2019	Nappe déconnectée	Irrigation	Tarn aval (axes réajustés)	DELORT JEANINE	1 route d'Aurillac	15130 YTRAC	MONTEBETON
été 2019	Nappe déconnectée	Irrigation	Tarn aval (axes réajustés)	DELORT JEANINE	1 route d'Aurillac	15130 YTRAC	MONTEBETON
été 2019	Nappe déconnectée	Irrigation	Tarn aval (axes réajustés)	DEMOIT DIDIER	1786 ROUTE DE LA CAIE	82370 CAMPSAS	CAMPSAS
été 2019	Nappe déconnectée	Irrigation	Tarn aval (axes réajustés)	DRIGO DESSEAUX NATHALE	LD BOUYGUE LONGUE	82290 BARRY-D'ISLEMADE	MEAUZAC
été 2019	Nappe déconnectée	Irrigation	Tarn aval (axes réajustés)	EARL CEDRIC FAJRE	1650 chemin de Bonneval	82370 LABASTIDE-SAINT-PIERRE	LABASTIDE-SAINT-PIERRE
été 2019	Nappe déconnectée	Irrigation	Tarn aval (axes réajustés)	EARL DE BEAUBRIERES	300 CHEMIN DU CHANTRE	82100 CASTELSARRASIN	CASTELSARRASIN
été 2019	Nappe déconnectée	Irrigation	Tarn aval (axes réajustés)	EARL DE BEAUBRIERES	300 CHEMIN DU CHANTRE	82100 CASTELSARRASIN	CASTELSARRASIN
été 2019	Nappe déconnectée	Irrigation	Tarn aval (axes réajustés)	EARL DE BERNOYE	1360 route de Montbeton	82290 ALBEFEUILLE-LAGARDE	MEAUZAC
été 2019	Nappe déconnectée	Irrigation	Tarn aval (axes réajustés)	EARL DE GAUMELS	134 Chemin de Rioumet	82170 FABAS	FABAS
été 2019	Nappe déconnectée	Irrigation	Tarn aval (axes réajustés)	EARL DE GINESTE	GINESTE	82190 MIRAMONT-DE-QUERCY	CASTELSARRASIN
été 2019	Nappe déconnectée	Irrigation	Tarn aval (axes réajustés)	EARL DE GINESTE	GINESTE	82190 MIRAMONT-DE-QUERCY	CASTELSARRASIN
été 2019	Nappe déconnectée	Irrigation	Tarn aval (axes réajustés)	EARL DE GOYNE	2333 route des Cloutiers - Goyne	82100 CASTELSARRASIN	CASTELSARRASIN
été 2019	Nappe déconnectée	Irrigation	Tarn aval (axes réajustés)	EARL DE GOYNE	2333 route des Cloutiers - Goyne	82100 CASTELSARRASIN	CASTELSARRASIN

Période	Type	Usage	Dépt	caractéristiques des prélèvements			caractéristique des prélèvements						
				Raison sociale	Adresse	CP	Commune	Volume (m ³)	Débit (m ³ /h)	Lieu-dit	Commune	Nom de la ressource	Type de pompe
été 2019	Nappe déconnectée	Irrigation	82	LAMANA MATHALIE	1320 chemin de Miquel - Montaigne	82710	BRESSOLS	3 000	7	LAGNIEL	BRESSOLS	CASIER 4 /TARN MOYEN RIVE GAUCHE DEC	Fixe
été 2019	Nappe déconnectée	Irrigation	82	LE LAMER GILLES	2355 ROUTE DE MONTECH	82710	BRESSOLS	24 000	30	MARSAL	BRESSOLS	CASIER 4 /TARN MOYEN RIVE GAUCHE DEC	Fixe
été 2019	Nappe déconnectée	Irrigation	82	LE LAMER GILLES	2355 ROUTE DE MONTECH	82710	BRESSOLS	44 000	50	LAGNIEL	BRESSOLS	CASIER 4 /TARN MOYEN RIVE GAUCHE DEC	Mobilis
été 2019	Nappe déconnectée	Irrigation	82	LECOURT GISELE	72 Chemin de Castelas ST BEART	82100	CASTELSARRASIN	8 000	10	SAINTE-BEART	CASTELSARRASIN	CASIER 11 /BASSE TERRASSE DE LA GARONNE RIVE DROITE - RAFIE - PE n°176 DEC	Fixe
été 2019	Nappe déconnectée	Irrigation	82	LLORENS JEAN-JACQUES	1888 route de Campas	82370	ORGUEIL	16 000	20	RIEUX	ORGUEIL	CASIER 16 /TARN AMONT RIVE GAUCHE DEC	Fixe
été 2019	Nappe déconnectée	Irrigation	82	LLORENS JEAN-JACQUES	1888 route de Campas	82370	ORGUEIL	16 000	15	RIEUX	ORGUEIL	CASIER 16 /TARN AMONT RIVE GAUCHE DEC	Fixe
été 2019	Nappe déconnectée	Irrigation	82	MAGNETTO PATRICE	403 chemin de Fayard	82100	CASTELSARRASIN	20 000	27	DESTRELS	CASTELSARRASIN	CASIER 1 /TARN AVAL RIVE GAUCHE DEC	Fixe
été 2019	Nappe déconnectée	Irrigation	82	MAGNETTO PATRICE	403 chemin de Fayard	82100	CASTELSARRASIN	20 000	27	DESTRELS	CASTELSARRASIN	CASIER 1 /TARN AVAL RIVE GAUCHE DEC	Fixe
été 2019	Nappe déconnectée	Irrigation	82	MARGARIA ELIE	TICOL- HAUT	82290	BARRY-DISLEMADE	2 400	3	TICOL HAUT	BARRY-DISLEMADE	CASIER 4 /TARN MOYEN RIVE GAUCHE DEC	Fixe
été 2019	Nappe déconnectée	Irrigation	82	MARTY CATHERINE	MEAUZAC	82290	MEAUZAC	8 800	11	VIGNES BLANQUES	MEAUZAC	CASIER 4 /TARN MOYEN RIVE GAUCHE DEC	Fixe
été 2019	Nappe déconnectée	Irrigation	82	MARTY JEANNE	726 chemin de Jemounet	82100	CASTELSARRASIN	10 000	50	JAMOUNET	CASTELSARRASIN	CASIER 11 /BASSE TERRASSE DE LA GARONNE RIVE DROITE - RAFIE - PE n°176 DEC	Fixe
été 2019	Nappe déconnectée	Irrigation	82	MARTY JEANNE	726 chemin de Jemounet	82100	CASTELSARRASIN	12 000	50	JAMOUNET	CASTELSARRASIN	CASIER 11 /BASSE TERRASSE DE LA GARONNE RIVE DROITE - RAFIE - PE n°176 DEC	Fixe
été 2019	Nappe déconnectée	Irrigation	82	MAYANOBE MARTHE	4891 route de Gandabou - Lagravette	82100	CASTELSARRASIN	2 000	16	LA GRAVETTE	CASTELSARRASIN	CASIER 11 /BASSE TERRASSE DE LA GARONNE RIVE DROITE - RAFIE - PE n°176 DEC	Fixe
été 2019	Nappe déconnectée	Irrigation	82	MAYANOBE MARTHE	4951 route de Gandabou - Lagravette	82100	CASTELSARRASIN	7 200	9	CAPAYROU	CASTELSARRASIN	CASIER 11 /BASSE TERRASSE DE LA GARONNE RIVE DROITE - RAFIE - PE n°176 DEC	Fixe
été 2019	Nappe déconnectée	Irrigation	82	MAYANOBE MARTHE	4951 route de Gandabou - Lagravette	82100	CASTELSARRASIN	14 400	18	CAPAYROU	CASTELSARRASIN	CASIER 11 /BASSE TERRASSE DE LA GARONNE RIVE DROITE - RAFIE - PE n°176 DEC	Fixe
été 2019	Nappe déconnectée	Irrigation	82	MEYER MARTINE	335 chemin de Nigret	82290	LACOURT-SAINT-PIERRE	16 000	20	LA COYNE	LACOURT-SAINT-PIERRE	CASIER 4 /TARN MOYEN RIVE GAUCHE DEC	Fixe
été 2019	Nappe déconnectée	Irrigation	82	MEYER MARTINE	335 chemin de Nigret	82290	LACOURT-SAINT-PIERRE	29 000	35	LA COYNE	LACOURT-SAINT-PIERRE	CASIER 4 /TARN MOYEN RIVE GAUCHE DEC	Fixe
été 2019	Nappe déconnectée	Irrigation	82	MEZAMAT DAVID	1980 route de Toulouse	82100	CASTELSARRASIN	5 600	7	VERRIERS HAUTS	CASTELSARRASIN	CASIER 11 /BASSE TERRASSE DE LA GARONNE RIVE DROITE - RAFIE - PE n°176 DEC	Fixe
été 2019	Nappe déconnectée	Irrigation	82	MONTOUL LOUISETTE	598 chemin des Mellets	82100	CASTELSARRASIN	5 600	7	LES MELETS	CASTELSARRASIN	CASIER 11 /BASSE TERRASSE DE LA GARONNE RIVE DROITE - RAFIE - PE n°176 DEC	Fixe
été 2019	Nappe déconnectée	Irrigation	82	NOUGAREDE JÉRÉMI	1405 CHEMIN DE LA GRAVETTE	82100	CASTELSARRASIN	6 000	8	L'AVARE	CASTELSARRASIN	CASIER 11 /BASSE TERRASSE DE LA GARONNE RIVE DROITE - RAFIE - PE n°176 DEC	Fixe
été 2019	Nappe déconnectée	Irrigation	82	NOUGAREDE JÉRÉMI	1405 CHEMIN DE LA GRAVETTE	82100	CASTELSARRASIN	36 000	45	L'AVARE	CASTELSARRASIN	CASIER 11 /BASSE TERRASSE DE LA GARONNE RIVE DROITE - RAFIE - PE n°176 DEC	Fixe
été 2019	Nappe déconnectée	Irrigation	82	OMASSI JEAN JACQUES	BOULBE	82290	BARRY-DISLEMADE	3 600	7	RIEUS	MEAUZAC	CASIER 1 /TARN AVAL RIVE GAUCHE DEC	Fixe
été 2019	Nappe déconnectée	Irrigation	82	OMASSI JEAN JACQUES	BOULBE	82290	BARRY-DISLEMADE	5 000	7	MASSOUGNE	CASTELSARRASIN	CASIER 1 /TARN AVAL RIVE GAUCHE DEC	Fixe
été 2019	Nappe déconnectée	Irrigation	82	PAIRE BRUNO	1858 CHEMIN DE MERLANES GANDALOU	82100	CASTELSARRASIN	3 500	25	MERLANES	CASTELSARRASIN	CASIER 1 /TARN AVAL RIVE GAUCHE DEC	Fixe
été 2019	Nappe déconnectée	Irrigation	82	PAIRE CHRISTINE	984, Chemin de Lériet	82100	CASTELSARRASIN	1 000	3	BOIS DE GALUR	CASTELSARRASIN	CASIER 11 /BASSE TERRASSE DE LA GARONNE RIVE DROITE - RAFIE - PE n°176 DEC	Fixe
été 2019	Nappe déconnectée	Irrigation	82	PAIRE LIONEL	1575 CHEMIN DE MASSAGOT	82100	CASTELSARRASIN	5 000	20	SAINTE-BEART	CASTELSARRASIN	CASIER 1 /TARN AVAL RIVE GAUCHE DEC	Fixe
été 2019	Nappe déconnectée	Irrigation	82	PAIRE LIONEL	1575 CHEMIN DE MASSAGOT	82100	CASTELSARRASIN	12 000	20	SAINTE-BEART	CASTELSARRASIN	CASIER 1 /TARN AVAL RIVE GAUCHE DEC	Fixe
été 2019	Nappe déconnectée	Irrigation	82	ROUS CYRIL	Le Rouzet	82220	PUYCORNET	12 800	16	PRAT DEL MECH	LA FRANCAISE	Casier BRGM 99 UG TARN 176 en 82 DEC	Fixe
été 2019	Nappe déconnectée	Irrigation	82	SAMARA ADRIEN	72 chemin de Planquemarquet	82290	MEAUZAC	4 000	5	GACHOULET	MEAUZAC	CASIER 4 /TARN MOYEN RIVE GAUCHE DEC	Fixe
été 2019	Nappe déconnectée	Irrigation	82	SABL DES TROUILLES (OU Tarn)	Les Trouilles	82130	LA FRANCAISE	30 000	25	BORDE VIELLE	BARRY-DISLEMADE	CASIER 1 /TARN AVAL RIVE GAUCHE DEC	Fixe
été 2019	Nappe déconnectée	Irrigation	82	SCEA DE BARTHAS	1051 CHEMIN DE MOULIS BARTHAS	82370	LABASTIDE-SAINT-PIERRE	16 000	20	PEDRECH	BRESSOLS	CASIER 15 /TARN AMONT RIVE GAUCHE DEC	Fixe
été 2019	Nappe déconnectée	Irrigation	82	SCEA DE BORIOS	1246 route de Lafranaise	82100	CASTELSARRASIN	20 000	40	CAPAYROU	CASTELSARRASIN	CASIER 11 /BASSE TERRASSE DE LA GARONNE RIVE DROITE - RAFIE - PE n°176 DEC	Fixe
été 2019	Nappe déconnectée	Irrigation	82	SCEA DE CANTELOUVE	630 Impasse de Bemuz	82290	LA VILLE-DIEU-DU-TEMPLE	9 600	12	CANTELOUVE	LA VILLE-DIEU-DU-TEMPLE	CASIER 1 /TARN AVAL RIVE GAUCHE DEC	Fixe
été 2019	Nappe déconnectée	Irrigation	82	SCEA DE CANTELOUVE	630 Impasse de Bemuz	82290	LA VILLE-DIEU-DU-TEMPLE	36 000	45	PEGURIER	LA VILLE-DIEU-DU-TEMPLE	CASIER 1 /TARN AVAL RIVE GAUCHE DEC	Fixe
été 2019	Nappe déconnectée	Irrigation	82	SCEA DE CANTELOUVE	630 Impasse de Bemuz	82290	LA VILLE-DIEU-DU-TEMPLE	36 000	45	LA FERRIERE	LABASTIDE-DU-TEMPLE	CASIER 1 /TARN AVAL RIVE GAUCHE DEC	Fixe
été 2019	Nappe déconnectée	Irrigation	82	SCEA DE CANTELOUVE	630 Impasse de Bemuz	82290	LA VILLE-DIEU-DU-TEMPLE	40 000	25	MALADRIERE	LA VILLE-DIEU-DU-TEMPLE	CASIER 1 /TARN AVAL RIVE GAUCHE DEC	Fixe
été 2019	Nappe déconnectée	Irrigation	82	SCEA DOMAINE DU COUGE	4148 route des Barthes Domaine du Couge	82100	CASTELSARRASIN	51 800	40	DESPEVADE	LABASTIDE-DU-TEMPLE	CASIER 1 /TARN AVAL RIVE GAUCHE DEC	Fixe

Caractéristiques des prélèvements					Caractéristiques des prélèvements			
Période	Type	Usage	Réfinitoire délimitaire	Dépt.	Raison sociale	Adresse	CP	Commune
été 2019	Nappe déconnectée	Irrigation	Tam aval (axes réajustés)	82	SCEA FIGURIERS SUD	1890 chemin de Merles	82200	MOISSAC
été 2019	Nappe déconnectée	Irrigation	Tam aval (axes réajustés)	82	SCEA LA TERRASSE	816 CHEMIN DE PERET	82370	LABASTIDE-SAINTE-PIERRE
été 2019	Nappe déconnectée	Irrigation	Tam aval (axes réajustés)	82	SCEA LES GRANGES	70 chemin du Camp de La Grange	82100	LES BARTHES
été 2019	Nappe déconnectée	Irrigation	Tam aval (axes réajustés)	82	SCEA LES GRANGES	70 chemin du Camp de La Grange	82100	LES BARTHES
été 2019	Nappe déconnectée	Irrigation	Tam aval (axes réajustés)	82	STEFANELLO MARYSE	4811 Route de CANDALOU	82100	CASTELSARRASIN
été 2019	Nappe déconnectée	Irrigation	Tam aval (axes réajustés)	82	STEFANELLO MARYSE	4811 Route de CANDALOU	82100	CASTELSARRASIN
été 2019	Nappe déconnectée	Irrigation	Tam aval (axes réajustés)	82	VEGLIA BEATRICE	386 CHEMIN DE GELARDY	82200	LA VILLE-DIEULOU-TEMPLE
été 2019	Nappe déconnectée	Irrigation	Tam aval (axes réajustés)	82	VIRENQUE FRANÇOIS	1320 CHEMIN DE MIQUEL	82710	BRESSOLS
été 2019	Nappe déconnectée	Irrigation	Tam aval (axes réajustés)	82	ZANON NADINE	760, Chemin de Miquel	82710	BRESSOLS
été 2019	Nappe déconnectée	Irrigation	Tam aval (axes réajustés)	82	ZANON NADINE	760, Chemin de Miquel	82710	BRESSOLS
été 2019	Nappe déconnectée	Irrigation	Tam aval (axes réajustés)	82	ZANON NADINE	900 ROUTE DE MONTAUBAN	31540	LE BORN
été 2019	Nappe déconnectée	Irrigation	Tam aval (axes réajustés)	31	SVOBODNY ALAIN	654 ROUTE DES VIGIERS	82230	MONCLAR-DE-QUERCY
été 2019	Nappe déconnectée	Irrigation	Tam aval (axes réajustés)	81	EARL LES VIGIERS	Les Ratiens, Saint Gérard	81310	LISLE-SUR-TARN
été 2019	Nappe déconnectée	Irrigation	Tam aval (axes réajustés)	81	SARL DECOUVERTE	Les Ratiens, Saint Gérard	81310	LISLE-SUR-TARN
été 2019	Nappe déconnectée	Irrigation	Tam aval (axes réajustés)	82	ALCOUFFE JEAN-LUC	509 route des Vigaliers Les Vigaliers	82230	MONCLAR-DE-QUERCY
été 2019	Nappe déconnectée	Irrigation	Tam aval (axes réajustés)	82	BERTRAND JEAN	400 Route de Reynès	82370	SAINTE-NAUPHARY
été 2019	Nappe déconnectée	Irrigation	Tam aval (axes réajustés)	82	EARL DU GAINOL	2965 route de Valsac	82230	MONCLAR-DE-QUERCY
été 2019	Nappe déconnectée	Irrigation	Tam aval (axes réajustés)	82	FORET JEREMY	478 Impasse de Villeneuve	82230	MONCLAR-DE-QUERCY
été 2019	Nappe déconnectée	Irrigation	Tam aval (axes réajustés)	82	GAC BIHAUT TESCOU	3012 route de Mendar - Rufol	82230	VERLHAC-TESSOU
été 2019	Nappe déconnectée	Irrigation	Tam aval (axes réajustés)	82	MADOURE DIDIER	112 chemin des Gaussets	82230	MONCLAR-DE-QUERCY
été 2019	Nappe déconnectée	Irrigation	Tam aval (axes réajustés)	82	PORTIER MARIE JOSEPH ET MICHEL	1105 route du Fau - Bécayre	82000	MONTAUBAN
été 2019	Nappe déconnectée	Irrigation	Tam aval (axes réajustés)	82	SCHIEVENE ERIC	1053 route d'Aubi BEAUSOLEIL BAS	82000	MONTAUBAN
été 2019	Nappe déconnectée	Irrigation	Agout amont	34	EARL DE LA GRUASSE-GUELSSELS	La Gruasse	34430	LA SALVETAT-SUR-AGOUT
été 2019	Nappe déconnectée	Irrigation	Agout amont	34	EARL DE LA GRUASSE-GUELSSELS	La Gruasse	34430	LA SALVETAT-SUR-AGOUT
été 2019	Nappe déconnectée	Irrigation	Agout amont	81	BERTRAND	ancienne route de Roquecours Boulair	81100	CASTRES
été 2019	Nappe déconnectée	Irrigation	Agout amont	81	GAC DE LOUSTALNAU	Loustalbau	81210	SAINT-JEAN-DE-VALS
été 2019	Nappe déconnectée	Irrigation	Agout amont	81	GAC PLO DAL REY	Le Plo dal Rey	81210	SAINT-GERMIER
été 2019	Nappe déconnectée	Irrigation	Agout amont	81	GAC PLO DAL REY	Le Plo dal Rey	81210	SAINT-GERMIER
été 2019	Nappe déconnectée	Irrigation	Agout amont	81	CAZZAC YVES	13 Vents	81300	LABESSIERE-CANDEIL
été 2019	Nappe déconnectée	Irrigation	Agout amont	81	CAZZAC YVES	13 Vents	81300	LABESSIERE-CANDEIL
été 2019	Nappe déconnectée	Irrigation	Agout amont	81	CONDAT CHRISTOPHE	BRAS	81300	GRAULHET
été 2019	Nappe déconnectée	Irrigation	Agout amont	81	CONDAT CHRISTOPHE	BRAS	81300	GRAULHET
été 2019	Nappe déconnectée	Irrigation	Agout amont	81	CONDAT CHRISTOPHE	BRAS	81300	GRAULHET
été 2019	Nappe déconnectée	Irrigation	Agout amont	81	EARL CARBONNIE	La Bourlisse	81300	GRAULHET
été 2019	Nappe déconnectée	Irrigation	Agout amont	81	EARL DE LA BOUTE	Jeneou	81120	LOMBERS
été 2019	Nappe déconnectée	Irrigation	Agout amont	81	EARL DOMAINE AUSSENDES	Aussendes	81120	LOMBERS
été 2019	Nappe déconnectée	Irrigation	Agout amont	81	EARL GAILLAC CHRISTIAN	Les Bares St Pierre de Conils	81120	LOMBERS
été 2019	Nappe déconnectée	Irrigation	Agout amont	81	EARL MADDAULE BRUNO	LA DURAILLE	81120	POULAN-POUZOLS
été 2019	Nappe déconnectée	Irrigation	Agout amont	81	EARL MILLET	PERGES	81300	GRAULHET
été 2019	Nappe déconnectée	Irrigation	Agout amont	81	EARL PALAFFRE	Le Bugarel	81120	LAMILLARIE
été 2019	Nappe déconnectée	Irrigation	Agout amont	81	EARL PENCARIERES BENOT ET FABIEN	VITRAC	81120	SIEURAC
été 2019	Nappe déconnectée	Irrigation	Agout amont	81	EARL SAINT FLOUR	La Berle Basse	81300	GRAULHET

caractéristiques des prélèvements				caractéristiques des profiteurs			
Période	Type	Usage	Périmètre élémentaire	Raison sociale	Adresse	CP	Commune
été 2019	Retenu déconnectée	Irrigation	Dourou et Sorgue	GAEC D'ALBAGNAC	CENOMES	12360 MONTAGNOL	MONTAGNOL
été 2019	Retenu déconnectée	Irrigation	Dourou et Sorgue	GAEC D'ANTIGNES	ANTIGNES	12540 FONDAMENTE	FONDAMENTE
été 2019	Retenu déconnectée	Irrigation	Dourou et Sorgue	GAEC DE GALAMANS	GALAMANS	12400 MONTLAUR	MONTLAUR
été 2019	Retenu déconnectée	Irrigation	Dourou et Sorgue	GAEC DES AVEINS	LA ROUQUETTE	12400 SAINT-AFFRIQUE	SAINT-AFFRIQUE
été 2019	Retenu déconnectée	Irrigation	Dourou et Sorgue	GAEC DES PASCALS	LES PASCALS	12400 VABRES-L'ABBAYE	VABRES-L'ABBAYE
été 2019	Retenu déconnectée	Irrigation	Dourou et Sorgue	GAEC DES TROIS PASTRES	LE MAS VALA	12400 CALMELS-ET-LE-MALA	CALMELS-ET-LE-MALA
été 2019	Retenu déconnectée	Irrigation	Dourou et Sorgue	GAEC DU BERLIERES	ST ROME DE BERLIERES	12540 FONDAMENTE	FONDAMENTE
été 2019	Retenu déconnectée	Irrigation	Dourou et Sorgue	GAEC GALZIN	MAS DE SESTIER	12360 GISSAC	GISSAC
été 2019	Retenu déconnectée	Irrigation	Dourou et Sorgue	HERMET PHILIPPE	ST AFFRIQUE	12400 SAINT-AFFRIQUE	SAINT-AFFRIQUE
été 2019	Retenu déconnectée	Irrigation	Durance	EARL TH DU RETAY	La Pénigüe	81490 NOALHAC	NOALHAC
été 2019	Retenu déconnectée	Irrigation	Rance	CONDOMINES ALAIN	ESTOURS	12360 POUSTHOMY	POUSTHOMY
été 2019	Retenu déconnectée	Irrigation	Rance	EARL DE RAYROLLES	RAYROLLES	12550 COUPIAC	COUPIAC
été 2019	Retenu déconnectée	Irrigation	Rance	GAEC DE MONTELS	Montels	12360 LA SERRE	LA SERRE
été 2019	Retenu déconnectée	Irrigation	Rance	GAEC DU BOIGRAND	Le Farret	12550 SAINT-JUERY	SAINT-JUERY
été 2019	Retenu déconnectée	Irrigation	Tarn amont en Aveyron	EARL SANCH	ESCOURBIAC	12430 LESTRADE-ET-THOUJELS	LESTRADE-ET-THOUJELS
été 2019	Retenu déconnectée	Irrigation	Tarn amont en Aveyron	EARL SANCH	ESCOURBIAC	12430 LESTRADE-ET-THOUJELS	LESTRADE-ET-THOUJELS
été 2019	Retenu déconnectée	Irrigation	Tarn amont en Aveyron	GAEC D'AMBIAS	AMBIAS	12490 VIALA-DU-TARN	VIALA-DU-TARN
été 2019	Retenu déconnectée	Irrigation	Tarn amont en Aveyron	GAEC DE LA BORE BLANQUE	La Bore Blanche	12100 MILLAU	MILLAU
été 2019	Retenu déconnectée	Irrigation	Tarn amont en Aveyron	GAEC DE NON PLOD	LA FUMADETTE	12430 VILLEFRANCHE-DE-PANAT	VILLEFRANCHE-DE-PANAT
été 2019	Retenu déconnectée	Irrigation	Tarn amont en Aveyron	GAEC DE VIOLOMBAS	VIOLOMBAS	12430 LESTRADE-ET-THOUJELS	LESTRADE-ET-THOUJELS
été 2019	Retenu déconnectée	Irrigation	Tarn amont en Aveyron	GAEC DES COTES DE LA GARDE	LA GARDE	12520 COMPEYRE	COMPEYRE
été 2019	Retenu déconnectée	Irrigation	Tarn aval (sans réalisations)	GAEC DU BALCON DES GRANDS CAUSSES	LE SAHUT	12620 CASTELNAL-PEGAYROLS	CASTELNAL-PEGAYROLS
été 2019	Retenu déconnectée	Irrigation	Tarn aval (sans réalisations)	GAEC DU BALCON DES GRANDS CAUSSES	LE SAHUT	12620 CASTELNAL-PEGAYROLS	CASTELNAL-PEGAYROLS
été 2019	Retenu déconnectée	Irrigation	Tarn aval (sans réalisations)	GAEC DE FARRADET	FARRADET	12170 SAINT-JEAN-DELNOUS	SAINT-JEAN-DELNOUS
été 2019	Retenu déconnectée	Irrigation	Tarn aval (sans réalisations)	VALLETES VANESSA (OU Tarn)	Croix de Plascourès	81640 VIRAC	SAINT-CROIX
été 2019	Retenu déconnectée	Irrigation	Tarn aval (sans réalisations)	CHANSON HERVÉ	Samsuret	31340 VACQUIERS	VACQUIERS
été 2019	Retenu déconnectée	Irrigation	Tarn aval (sans réalisations)	DELOUE JULIEN	Les Brouillous	31620 VILLAUDRIC	VILLAUDRIC
été 2019	Retenu déconnectée	Irrigation	Tarn aval (sans réalisations)	EARL FD AGRI	1280 CHEMIN DES BARDIS	31660 BUZET-SUR-FARN	BUZET-SUR-FARN
été 2019	Retenu déconnectée	Irrigation	Tarn aval (sans réalisations)	EARL LE THURIES	1355 CHEMIN DE BOUSIGUES En Arnat	31380 AZAS	AZAS
été 2019	Retenu déconnectée	Irrigation	Tarn aval (sans réalisations)	FODE BENOIT	8 chemin du Paradis Le Paradis	31380 PAULHAC	PAULHAC
été 2019	Retenu déconnectée	Irrigation	Tarn aval (sans réalisations)	LES JARDINS DE DK	570 chemin Carrels	31340 LA MAGDELAINE-SUR-TARN	LA MAGDELAINE-SUR-TARN
été 2019	Retenu déconnectée	Irrigation	Tarn aval (sans réalisations)	MURATET PHILIPPE	rue du vieux moulin	31340 VACQUIERS	VACQUIERS
été 2019	Retenu déconnectée	Irrigation	Tarn aval (sans réalisations)	SARL TP AGRI	860 chemin de Bouzigues	31360 AZAS	AZAS
été 2019	Retenu déconnectée	Irrigation	Tarn aval (sans réalisations)	SCEA DU COMMUNAL	650 route de Lugan	31360 AZAS	AZAS
été 2019	Retenu déconnectée	Irrigation	Tarn aval (sans réalisations)	ABELLO PHILIPPE	La Garde	81500 GARRIGUES	GARRIGUES
été 2019	Retenu déconnectée	Irrigation	Tarn aval (sans réalisations)	ALBAR ERIC	ALBIN	81340 LE DOURN	LE DOURN
été 2019	Retenu déconnectée	Irrigation	Tarn aval (sans réalisations)	ALBERT AUGUSTE	La Bouloyé	81360 MONTREDON-LABESSONNIE	MONTREDON-LABESSONNIE
été 2019	Retenu déconnectée	Irrigation	Tarn aval (sans réalisations)	ALBERT CLAUDE	Saury	81120 LABASTIDE-DENAT	FREJAIROLLES
été 2019	Retenu déconnectée	Irrigation	Tarn aval (sans réalisations)	ALBERT JEROME	L'ourmarie	81440 VENES	VENES
été 2019	Retenu déconnectée	Irrigation	Tarn aval (sans réalisations)	ALBOUY ETIENNE	La Serre	81360 SAINT-GAUZENS	SAINT-GAUZENS
été 2019	Retenu déconnectée	Irrigation	Tarn aval (sans réalisations)	ALBOUY JEROME	Le Maure	81360 SAINT-GAUZENS	SAINT-GAUZENS

caractéristiques des prélèvements				caractéristiques des prélèvements			
Période	Type	Usage	Périmètre élémentaire	Dept.	Raison sociale	Adresse	Commune
été 2019	Retenue déconnectée	Irrigation	Tam aval (axes réajustés)	81	ESPINASSE JEAN-FRANÇOIS	Ai Pargut	81800 GRAZAC
été 2019	Retenue déconnectée	Irrigation	Tam aval (axes réajustés)	81	ESTEVENY EVELYNE	La Guillardé	81340 LE DOURN
été 2019	Retenue déconnectée	Irrigation	Tam aval (axes réajustés)	81	ETEVENON MARTIN	Rougaires	81350 ANDOULQUE
été 2019	Retenue déconnectée	Irrigation	Tam aval (axes réajustés)	81	FABRE GÉRARD	Mésarie Neuve	81700 PUYLAURENS
été 2019	Retenue déconnectée	Irrigation	Tam aval (axes réajustés)	81	FAU MATHIEU	LA MANAUDIE	81440 BROUSSE
été 2019	Retenue déconnectée	Irrigation	Tam aval (axes réajustés)	81	FAURE CHRISTIAN	La Tanlière	81300 MOULAYRES
été 2019	Retenue déconnectée	Irrigation	Tam aval (axes réajustés)	81	FAVAREL JEAN-LUC	Cambou	81800 RABASTENS
été 2019	Retenue déconnectée	Irrigation	Tam aval (axes réajustés)	81	FERAL CHRISTIAN	Rajolis	81800 CADALEN
été 2019	Retenue déconnectée	Irrigation	Tam aval (axes réajustés)	81	FONTAINE THIERRY	La Verlière	81220 DAMIATTE
été 2019	Retenue déconnectée	Irrigation	Tam aval (axes réajustés)	81	FONTANER CYRIL	85 route de Paricot	81800 LOUPIAC
été 2019	Retenue déconnectée	Irrigation	Tam aval (axes réajustés)	81	FONTANER CYRIL	85 route de Paricot	81800 LOUPIAC
été 2019	Retenue déconnectée	Irrigation	Tam aval (axes réajustés)	81	FONTANER GUY	Saini-Robert	81800 RABASTENS
été 2019	Retenue déconnectée	Irrigation	Tam aval (axes réajustés)	81	FONTANER GUY	Saini-Robert	81800 RABASTENS
été 2019	Retenue déconnectée	Irrigation	Tam aval (axes réajustés)	81	FOURNIER MAXIME	LAVALLETTE	VILLEFRANÇHE-DALBIGEIS
été 2019	Retenue déconnectée	Irrigation	Tam aval (axes réajustés)	81	FOURNIER MAXIME	LAVALLETTE	VILLEFRANÇHE-DALBIGEIS
été 2019	Retenue déconnectée	Irrigation	Tam aval (axes réajustés)	81	GAEC BLANC	LE TRIVALOU	81120 TERRE-CLAPIER
été 2019	Retenue déconnectée	Irrigation	Tam aval (axes réajustés)	81	GAEC CASTENDOU	148 CHEMIN DE FALCOU	81890 CAMBON
été 2019	Retenue déconnectée	Irrigation	Tam aval (axes réajustés)	81	GAEC CASTENDOU	148 CHEMIN DE FALCOU	81890 CAMBON
été 2019	Retenue déconnectée	Irrigation	Tam aval (axes réajustés)	81	GAEC CASTENDOU	148 CHEMIN DE FALCOU	81890 CAMBON
été 2019	Retenue déconnectée	Irrigation	Tam aval (axes réajustés)	81	GAEC CATHALA	Pérarols	81940 SAINT-CIRGUE
été 2019	Retenue déconnectée	Irrigation	Tam aval (axes réajustés)	81	GAEC CHATEAU DE CAMPANS	88 CHATEAU DE CAMPANS	81100 CASTRES
été 2019	Retenue déconnectée	Irrigation	Tam aval (axes réajustés)	81	GAEC CRANISAC ET FILS	Montfrays Bas	81800 BRENS
été 2019	Retenue déconnectée	Irrigation	Tam aval (axes réajustés)	81	GAEC D'ALL SUC	La Sic	81430 MOUZIEYS-TEULET
été 2019	Retenue déconnectée	Irrigation	Tam aval (axes réajustés)	81	GAEC D'EN GALINIER	EN GALINIER	81990 BRIATEXE
été 2019	Retenue déconnectée	Irrigation	Tam aval (axes réajustés)	81	GAEC D'AUDIBERT	AUDIBERT	81660 PONT-DE-LARN
été 2019	Retenue déconnectée	Irrigation	Tam aval (axes réajustés)	81	GAEC DE BLANCOU	Blancou	81600 TECOU
été 2019	Retenue déconnectée	Irrigation	Tam aval (axes réajustés)	81	GAEC DE CANTEPERUC	Montloup	81800 GRAZAC
été 2019	Retenue déconnectée	Irrigation	Tam aval (axes réajustés)	81	GAEC DE CHAMPAIGNOL	Champagnol	81120 ROUMEGOUX
été 2019	Retenue déconnectée	Irrigation	Tam aval (axes réajustés)	81	GAEC DE LA BROGNE	La Brogne	81310 PARISOT
été 2019	Retenue déconnectée	Irrigation	Tam aval (axes réajustés)	81	GAEC DE LA CLARIE	La Clarie	81150 CASTELNAU-DE-LEVIS
été 2019	Retenue déconnectée	Irrigation	Tam aval (axes réajustés)	81	GAEC DE LA CONDARIE	La Condarie	81440 LAUTREC
été 2019	Retenue déconnectée	Irrigation	Tam aval (axes réajustés)	81	GAEC DE LA FERRANDIE	La Ferrandie	81900 MONTREON-L'ABESSONNE
été 2019	Retenue déconnectée	Irrigation	Tam aval (axes réajustés)	81	GAEC DE LA LIZE	LA LIZE	81120 LAMILLARIE
été 2019	Retenue déconnectée	Irrigation	Tam aval (axes réajustés)	81	GAEC DE LA LIZE	LA LIZE	81120 LAMILLARIE
été 2019	Retenue déconnectée	Irrigation	Tam aval (axes réajustés)	81	GAEC DE LA LIZE	LA LIZE	81120 LAMILLARIE
été 2019	Retenue déconnectée	Irrigation	Tam aval (axes réajustés)	81	GAEC DE LA RICARDE	La Ricardé	81120 LAMILLARIE
été 2019	Retenue déconnectée	Irrigation	Tam aval (axes réajustés)	81	GAEC DE LA RIGNE	La Rigné	81120 LAMILLARIE
été 2019	Retenue déconnectée	Irrigation	Tam aval (axes réajustés)	81	GAEC DE L'ARC	L'Arc Alguetonde	81350 SERENAC
été 2019	Retenue déconnectée	Irrigation	Tam aval (axes réajustés)	81	GAEC DE L'ARC	L'Arc Alguetonde	81200 MAZANET
été 2019	Retenue déconnectée	Irrigation	Tam aval (axes réajustés)	81	GAEC DE L'ARC	L'Arc Alguetonde	81200 MAZANET
été 2019	Retenue déconnectée	Irrigation	Tam aval (axes réajustés)	81	GAEC DE L'ARC	L'Arc Alguetonde	81200 MAZANET

Période	Type	Usage	Périmètre élémentaire Dépt.	caractéristiques des prélèvements			caractéristique des prélèvements			Type de pompage	
				Raison sociale	Adresse	CP	Commune	Lieu-dit	Commune		Nom de la ressource
éls 2019	Retenue déconnectée	Irrigation	Tarn aval (axes réajustés)	GAEC DE LOULMET	L'Oulmet	81220	TEYSSODE	25 EN SERIEYS	TEYSSODE	PLAN D'EAU 3207 : EN SERIEYS	Fixe
éls 2019	Retenue déconnectée	Irrigation	Tarn aval (axes réajustés)	GAEC DE LOULMET	L'Oulmet	81220	TEYSSODE	40 LA TEULARIE	TEYSSODE	PLAN D'EAU 1908 : LA TEULARIE	Fixe
éls 2019	Retenue déconnectée	Irrigation	Tarn aval (axes réajustés)	GAEC DE PUECH MERGOU	Puech Mergou	81430	MARSAL	47 PUECH MERGOU	MARSAL	PLAN D'EAU 2669 : PUECH MERGOU	Fixe
éls 2019	Retenue déconnectée	Irrigation	Tarn aval (axes réajustés)	GAEC DE SIRVENS	SIRVENS	81120	TEILLET	30 LE RAMIER	TEILLET	PLAN D'EAU 3006 : LE RAMIER	Fixe
éls 2019	Retenue déconnectée	Irrigation	Tarn aval (axes réajustés)	GAEC DEN CEYL	Mondou	81220	TEYSSODE	4 LA GAMASSE	TEYSSODE	PLAN D'EAU 2611 : LA GAMASSE	Fixe
éls 2019	Retenue déconnectée	Irrigation	Tarn aval (axes réajustés)	GAEC DES CAMBOULIVES	Les Camboulives	81500	GIROUSSENS	35 RIEU COUCHET	GIROUSSENS	PLAN D'EAU 2227 : RIEU COUCHET	Fixe
éls 2019	Retenue déconnectée	Irrigation	Tarn aval (axes réajustés)	GAEC DES CHAUMES	RESTOUL	81300	MISSECLE	20 LE BOURIET	CABANES	PLAN D'EAU 2014 : LE BOURIET	Fixe
éls 2019	Retenue déconnectée	Irrigation	Tarn aval (axes réajustés)	GAEC DES CHAUMES	RESTOUL	81300	MISSECLE	20 RESTOULS	MISSECLE	PLAN D'EAU 4383 : RESTOULS	Fixe
éls 2019	Retenue déconnectée	Irrigation	Tarn aval (axes réajustés)	GAEC DES COLLINES (OU Tarn)	CANTEGACH	81430	AMBAIALET	30 CANTEGACH	AMBAIALET	PLAN D'EAU 5104 : CANTEGACH	Fixe
éls 2019	Retenue déconnectée	Irrigation	Tarn aval (axes réajustés)	GAEC DES GALES	Galis	81120	RONEL	46 LA BARTHIE	RONEL	PLAN D'EAU 1985 : LA BARTHIE	Fixe
éls 2019	Retenue déconnectée	Irrigation	Tarn aval (axes réajustés)	GAEC DES GARBASSES	Le Bourquet	81500	CABANES	LE BOUSQUET	CABANES	PLAN D'EAU 3186 : LE BOUSQUET	Fixe
éls 2019	Retenue déconnectée	Irrigation	Tarn aval (axes réajustés)	GAEC DES GARBASSES	Le Bourquet	81500	CABANES	CANET	CABANES	PLAN D'EAU 2102 : CANET	Fixe
éls 2019	Retenue déconnectée	Irrigation	Tarn aval (axes réajustés)	GAEC DU GUILLOU	Guilou	81350	SAUSSENAC	36 GUILLOU	ANDOUQUE	PLAN D'EAU 2865 : GUILLOU	Fixe
éls 2019	Retenue déconnectée	Irrigation	Tarn aval (axes réajustés)	GAEC DU PARADISIER	Le Vacan	81600	BRENS	40 BOIS DU ROI	BRENS	PLAN D'EAU 1972 : BOIS DU ROI	Fixe
éls 2019	Retenue déconnectée	Irrigation	Tarn aval (axes réajustés)	GAEC DU PARADISIER	Le Vacan	81600	BRENS	60 PLAINE DE LA SAURONNE	BRENS	PLAN D'EAU 2002 : PLAINE DE LA SAURONNE	Fixe
éls 2019	Retenue déconnectée	Irrigation	Tarn aval (axes réajustés)	GAEC DU PUECH	Le Puech	81340	CADIX	LE PUECH	CADIX	PLAN D'EAU 2435 : LE PUECH	Fixe
éls 2019	Retenue déconnectée	Irrigation	Tarn aval (axes réajustés)	GAEC DU ROC	64 ROUTE DE CADALEN	81600	AUSSAC	FONTBOUNAL	AUSSAC	PLAN D'EAU 2387 : Fontbounal	Fixe
éls 2019	Retenue déconnectée	Irrigation	Tarn aval (axes réajustés)	GAEC DURAND - LES VERDIERS (OU Tarn)	LES VERDIERS	81350	VALDERIES	30 SAINT PIERRE	SAUSSEMAC	PLAN D'EAU 3097 : SAINT PIERRE	Fixe
éls 2019	Retenue déconnectée	Irrigation	Tarn aval (axes réajustés)	GAEC FERME DE BEL AIR	Bel Air	81440	BROUSSE	BELAIR	BROUSSE	PLAN D'EAU 3190 : BEL AIR	Fixe
éls 2019	Retenue déconnectée	Irrigation	Tarn aval (axes réajustés)	GAEC FERME DE BEL AIR	Bel Air	81440	BROUSSE	BELAIR	BROUSSE	PLAN D'EAU 4228 : BEL AIR	Fixe
éls 2019	Retenue déconnectée	Irrigation	Tarn aval (axes réajustés)	GAEC FONTROUGE	Fontrouge	81600	CADALEN	BOUSSELS	CADALEN	PLAN D'EAU 2321 : BOUSSELS	Fixe
éls 2019	Retenue déconnectée	Irrigation	Tarn aval (axes réajustés)	GAEC FONTROUGE	Fontrouge	81600	CADALEN	BRASSELOINNE	CADALEN	LAC 2794 : BRASSELOINNE	Mobile
éls 2019	Retenue déconnectée	Irrigation	Tarn aval (axes réajustés)	GAEC GENTILHOMME	Le Gentilhomme	81430	BELLEGARDE	CAMILLOU	BELLEGARDE	PLAN D'EAU 2409 : CAMILLOU	Fixe
éls 2019	Retenue déconnectée	Irrigation	Tarn aval (axes réajustés)	GAEC GRAND CHAMP	Grand Champs	81700	PUYLAURENS	30 LA PLANO	SERVIES	PLAN D'EAU 2041 : LA PLANO	Fixe
éls 2019	Retenue déconnectée	Irrigation	Tarn aval (axes réajustés)	GAEC GRIGOLATO	Le Mesier	81440	BROUSSE	40 LA BORIE BASSE	LAUTREC	PLAN D'EAU 2058 : LA BORIE BASSE	Fixe
éls 2019	Retenue déconnectée	Irrigation	Tarn aval (axes réajustés)	GAEC ISALEX	L'uberge neuve	81570	VIELMUR-SUR-AGOUT	30 L'AUBERGE NEUVE	VIELMUR-SUR-AGOUT	PLAN D'EAU 3165 : L'AUBERGE NEUVE	Fixe
éls 2019	Retenue déconnectée	Irrigation	Tarn aval (axes réajustés)	GAEC ISALEX	L'uberge neuve	81570	VIELMUR-SUR-AGOUT	30 L'AUBERGE NEUVE	VIELMUR-SUR-AGOUT	PLAN D'EAU 3164 : L'AUBERGE NEUVE	Fixe
éls 2019	Retenue déconnectée	Irrigation	Tarn aval (axes réajustés)	GAEC LA FERME DU ROUCAS	Le Roucas	81350	ANDOUQUE	BRUGAYROLLES	ANDOUQUE	PLAN D'EAU 2223 : BRUGAYROLLES	Fixe
éls 2019	Retenue déconnectée	Irrigation	Tarn aval (axes réajustés)	GAEC LACASSAGNE	Bourril	81600	MONTANS	60 RIEURTORT	MONTANS	PLAN D'EAU 1825 : RIEURTORT	Mobile
éls 2019	Retenue déconnectée	Irrigation	Tarn aval (axes réajustés)	GAEC LAUENIE	Les Capénières	81220	GUITALENS-L'ALBAREDE	65 CABANAC	GUITALENS-L'ALBAREDE	PLAN D'EAU 2363 : CABANAC	Fixe
éls 2019	Retenue déconnectée	Irrigation	Tarn aval (axes réajustés)	GAEC LAUENIE	Les Capénières	81220	GUITALENS-L'ALBAREDE	30 LE GABARET	FIAC	PLAN D'EAU 2391 : LE GABARET	Fixe
éls 2019	Retenue déconnectée	Irrigation	Tarn aval (axes réajustés)	GAEC LE TERME DE PLAISANCE	LE TERME	81600	CADALEN	120 LE TERME	CADALEN	PLAN D'EAU 2659 : LE TERME	Fixe
éls 2019	Retenue déconnectée	Irrigation	Tarn aval (axes réajustés)	GAEC LEPEERS	La Lirene	81120	SANT-LIEUX-LAFENASSE	25 LA LOUIRE	SANT-LIEUX-LAFENASSE	PLAN D'EAU 2313 : LA LOUIRE	Fixe
éls 2019	Retenue déconnectée	Irrigation	Tarn aval (axes réajustés)	GAEC LOUIS GACHOUS	Les Gachous	81150	ROUFFIAC	11 000	ROUFFIAC	PLAN D'EAU 2650 : LA MARESCQUE	Fixe
éls 2019	Retenue déconnectée	Irrigation	Tarn aval (axes réajustés)	GAEC LOUIS GACHOUS	Les Gachous	81150	ROUFFIAC	24 000	ROUFFIAC	PLAN D'EAU 2088 : LAS BORIES	Fixe
éls 2019	Retenue déconnectée	Irrigation	Tarn aval (axes réajustés)	GAEC MAS-GRIFFOUL	Le Griffoulet	81350	SERENAC	80 MAS PETIT	AMBAIALET	PLAN D'EAU 5103 : MAS PETIT	Fixe
éls 2019	Retenue déconnectée	Irrigation	Tarn aval (axes réajustés)	GAEC MOULINE	La Mouline	81500	LUGAN	8 000	LAVAUR	PLAN D'EAU 3090 : LE SALTRE	Fixe
éls 2019	Retenue déconnectée	Irrigation	Tarn aval (axes réajustés)	GAEC PEZEU	Pezou	81990	CARLUS	10 000	CARLUS	PLAN D'EAU 2184 : DURAUD	Fixe
éls 2019	Retenue déconnectée	Irrigation	Tarn aval (axes réajustés)	GAEC PEZEU	Pezou	81990	CARLUS	18 950	CARLUS	PLAN D'EAU 3929 : LAUZERAL	Fixe
éls 2019	Retenue déconnectée	Irrigation	Tarn aval (axes réajustés)	GAEC PRIME	Lomiere	81000	CADALEN	49 030	CADALEN	PLAN D'EAU 3024 : LORMIERE	Fixe
éls 2019	Retenue déconnectée	Irrigation	Tarn aval (axes réajustés)	GAEC PRIME	Lomiere	81000	CADALEN	120 000	LASGRAISSES	PLAN D'EAU 2831 : BOULIOU	Fixe

caractéristiques des prélèvements		caractéristiques des prélèvements					caractéristiques des prélèvements		caractéristiques des prélèvements	
CP	Adresse	Raison sociale	CP	Commune	Lieu-dit	Volume (m³)	Débit (m³/h)	Nom de la ressource	Type de pompe	
81	LAS CROUZES LE LAC	GAEC RAVAILLE	81150 FLORENTIN	FLORENTIN	15 LA PELISSIERE	8 000		PLAN D'EAU 3135 : LA PELISSIERE	Fixe	
81	LAS CROUZES LE LAC	GAEC RAVAILLE	81150 FLORENTIN	FLORENTIN	45 LAS CROUZES	33 900		PLAN D'EAU 1879 : LAS CROUZES	Fixe	
81	MANDOUL	GAEC SCATTOLIN	81570 CARBES	CARBES	36 MANDOUL	4 000		PLAN D'EAU 4245 : MANDOUL	Fixe	
81	ASSIER	GAEC TROUCHE YIGUIER	81300 LASGRAISSES	LASGRAISSES	20 LA FERRASSARIE	10 000		PLAN D'EAU 2200 : LA FERRASSARIE	Fixe	
81	MANDOUL	GAEC VERT DAUTAN	81570 CARBES	CARBES	15 Penaulté	3 000		PLAN D'EAU : PENAUTIE (3500 m3)	Fixe	
81	17 ROUTE DU TRAVET	GAILLAC FRANCIS	81120 TEILLET	TEILLET	25 LE GAZEL	20 000		PLAN D'EAU 4282 : LE GAZEL	Fixe	
81	ENJOI	GARIBAL LIONEL	81440 LAUTREC	LAUTREC	20 LA CAPELLE	14 000		PLAN D'EAU LA CAPELLE	Fixe	
81	DEBAR - LE PERAYROL	GINEST-CROS LONEL	81120 POUJAN-POUZOLS	POUZOLS	30 LA GOUFFO	29 330		PLAN D'EAU 3114 : LA GOUFFO	Fixe	
81	89 CHEMIN DES FARGUES	GRIMAL STEPHANE	81980 CUNAC	CUNAC	26 LES FARGUES	8 000		PLAN D'EAU 2249 : LES FARGUES	Fixe	
81	CAMBOURTIL	GUY DIDIER	81430 BELLEGARDE	BELLEGARDE	Le Bourg	15 000		PLAN D'EAU 2515 : LE BOURG	Fixe	
81	CAMBOURTIL	GUY DIDIER	81430 BELLEGARDE	BELLEGARDE	25 LA PICOUNIE	19 800		PLAN D'EAU 2732 : LA PICOUNIE	Fixe	
81	VOLTACH	HOT JEAN PIERRE	12820 CASTELNAU-PEGAYROLS	PEGAYROLS	125 GARRIGUE LONGUE	16 000		PLAN D'EAU 3141 : GARRIGUE LONGUE	Fixe	
81	Pattefin	JANSSEN JOHANNES	81800 RABAUSTENS	RABAUSTENS	90 PATRAQUIN	63 000		PLAN D'EAU 2100 : PATRAQUIN	Fixe	
81	Al Four de la Coste	JEANNY YVONNE	81150 FLORENTIN	FLORENTIN	LA BOUNDO	25 000		PLAN D'EAU 3188 : LA BOUNDO	Fixe	
81	Bertrasse	LACAM LOUIS	81700 PUYLAURENS	PUYLAURENS	CAUDEVAL	4 000		PLAN D'EAU 2094 : CAUDEVAL	Fixe	
81	Beauséjour	LAFON SEBASTIEN	81430 BELLEGARDE	BELLEGARDE	20 TRIEBOURE	20 000		PLAN D'EAU 6195 : TRIEBOURE	Fixe	
81	Combe Doumergue	LAGALY JEAN PHILIPPE	81350 SAUSSEMAC	SAUSSEMAC	50 COMBE DOUMERGUE	34 300		PLAN D'EAU 3133 : COMBE DOUMERGUE	Fixe	
81	LA PEYRE	LARRUE REMY	81440 MONTDRAGON	MONTDRAGON	POULOU	30 000		PLAN D'EAU 1858 : POULOU	Fixe	
81	CASTELROUGE	LAVABRE JEAN PIERRE	81350 SAINT-GREGOIRE	SAINT-GREGOIRE	40 RIU DE GOUDAL	51 000		PLAN D'EAU 2782 : RIU DE GOUDAL	Fixe	
81	St gemier	LAVAIL LIONEL	81220 TEYSSODE	TEYSSODE	35 NAYRAL	10 000		PLAN D'EAU 2472 : NAYRAL	Fixe	
81	St gemier	LAVAIL LIONEL	81220 TEYSSODE	TEYSSODE	35 TEYSSODE	12 000		PLAN D'EAU 2089 : CAZES BAS	Mobilia	
81	Route de Toulouse	LEGTPA FONLABOUR	81000 ALBI	ALBI	25 FONLABOUR	3 000		PLAN D'EAU 5303 : FONLABOUR	Fixe	
81	Route de Toulouse	LEGTPA FONLABOUR	81000 ALBI	ALBI	120 BEAUREGARD	145 000		PLAN D'EAU 2093 : BEAUREGARD	Fixe	
81	M. PICOLLEAU GILBERT ET M. LACAN LOUIS	M. PICOLLEAU GILBERT ET M. LACAN LOUIS	81700 PUYLAURENS	PUYLAURENS	20 LA BARBARIE	10 000		PLAN D'EAU 1980 : LA BARBARIE	Fixe	
81	Pendrières Bis	MALBERT GUY	81600 BRENS	BRENS	3 Prat de la Fie	15 000		PLAN D'EAU 3041 : PRAT DE LA FINE	Fixe	
81	Les Fourty	MARTINEZ JEAN	81600 CADALEN	CADALEN	25 FOURTI	20 000		PLAN D'EAU 2662 : FOURTI	Fixe	
81	1005, Route de la Tuilerie LD LA TUILERIE'	MASSOUTER DIDIER	81310 PARISOT	PARISOT	25 RIVIERES	12 000		PLAN D'EAU 2070 : LA RIVIERE	Fixe	
81	22 Chemin des Vignes La Lauzé	MATHEU LAURENT	81980 CAMBON	CAMBON	20 GAURELS	14 650		PLAN D'EAU 2424 : GAURELS	Fixe	
81	22 Chemin des Vignes La Lauzé	MATHEU LAURENT	81980 CAMBON	CAMBON	20 LE SERVY	14 700		PLAN D'EAU 2382 : LE SERVY	Fixe	
81	La Bérougné	MAZARS NICOLAS	81600 MONTANS	MONTANS	15 LABETOUGNE	3 125		PLAN D'EAU 9084 : LABETOUGNE	Fixe	
81	La Bérougné	MAZARS NICOLAS	81600 MONTANS	MONTANS	20 LA BETOUNIE	7 500		PLAN D'EAU 2022 : LA BETOUNIE	Fixe	
81	Les Places	MEDALLE ALEXIS	81150 BERNAVAC	BERNAVAC	20 LES PLACES	5 600		PLAN D'EAU 4511 : LAS PLACES	Fixe	
81	Lamounescié	MILHAU MAXIME	81150 BERNAVAC	BERNAVAC	25 LA GRANGE	9 000		PLAN D'EAU 2883 : LA GRANGE	Fixe	
81	Riquiérou	MOLINIE ERIC	81440 SAINT-GENEST-DE-CONTEST	SAINTE-GENEST-DE-CONTEST	24 RIQUEU	21 000		PLAN D'EAU 2714 : RIQUEU	Fixe	
81	7 Lou Terme	MONTAGNE FRANCOIS	81290 YVIERS-LES-MONTAGNES	YVIERS-LES-MONTAGNES	20 FONBELEGOU	3 600		PLAN D'EAU 2334 : FONBELEGOU	Fixe	
81	56 CHEMIN DE CLAIREFONT	MORE BRICE	81980 FREJAIRROLLES	FREJAIRROLLES	40 PINET	39 300		PLAN D'EAU 2923 : PINET	Fixe	
81	En esagou	MUNOZ CHRISTOPHE	81500 PRATYVEL	PRATYVEL	25 EN CASAGOU	28 000		PLAN D'EAU 2030 : EN CASAGOU	Fixe	
81	En esagou	MUNOZ CHRISTOPHE	81500 PRATYVEL	PRATYVEL	25 LES RIVALS	49 000		PLAN D'EAU 1829 : LES RIVALS	Fixe	
81	Baudan	ODETTI JEAN-JACQUES	81220 VITERBE	VITERBE	CONSULS	10 000		PLAN D'EAU 3528 : CONSULS	Fixe	
81	LE VERDET	ORFILA PATRICK	81600 MONTANS	MONTANS	LAVERNIE	3 500		PLAN D'EAU 2981 : LAVERNIE	Fixe	
81	CHATEAU LAFONT	ORTILE GINO	81600 MONTANS	MONTANS	28 CHATEAU LAFONT	13 555		PLAN D'EAU 2422 : CHATEAU LAFONT	Fixe	

Caractéristiques des prélèvements					Caractéristique des prélèvements								
Période	Type	Usage	Référéntaire	Dépt.	Raison sociale	Adresse	CP	Commune	Lieu-dit	Volume (m ³)	Débit (m ³ /h)	Nom de la ressource	Type de pompe
été 2019	Retenue déconnectée	Irrigation	Tam aval (axes réalisés)	81	PALAPRE JOEL	Caudauriol	81440	SAINT-JULIEN-DU-PUY		18 000	15	BARTHELLOU	Fixe
été 2019	Retenue déconnectée	Irrigation	Tam aval (axes réalisés)	81	PIGOT GILLES	Bouyssesdon	81600	CADALEN		24 175	45	MALPEL	Fixe
été 2019	Retenue déconnectée	Irrigation	Tam aval (axes réalisés)	81	PINEL BENOIT	LE BOSCO CLAR	81220	MAGRIN		4 000	30	EN CHAYLADE	Fixe
été 2019	Retenue déconnectée	Irrigation	Tam aval (axes réalisés)	81	PINEL DENIS	N° 625, En Bérat - Aiguède	81200	MAZAMET		12 000	28	EN BERAL	Fixe
été 2019	Retenue déconnectée	Irrigation	Tam aval (axes réalisés)	81	PORTES JEAN-LUC	Le Bouy	81600	CADALEN		5 200	30	LE BOUY	Fixe
été 2019	Retenue déconnectée	Irrigation	Tam aval (axes réalisés)	81	PORTES JEAN-LUC	Le Bouy	81600	CADALEN		11 100	30	LE BOUY	Fixe
été 2019	Retenue déconnectée	Irrigation	Tam aval (axes réalisés)	81	POUSTHOMAS ALAIN	Gautinozens	81250	CURVALLE		6 000	6	GAUTINOZENS	Fixe
été 2019	Retenue déconnectée	Irrigation	Tam aval (axes réalisés)	81	POUX JEAN-LUC ET LOIC	Domaine de Grésigne	81600	GAILLAC		86 000	60	GRESIGNE	Fixe
été 2019	Retenue déconnectée	Irrigation	Tam aval (axes réalisés)	81	PRADELLES JOEL	Les Sablaines	81500	FIAC		10 000	30	LES SALABINES	Fixe
été 2019	Retenue déconnectée	Irrigation	Tam aval (axes réalisés)	81	PUECH-JEROME	SIEZ	81120	SAINT-LIEUX-LAFENASSE		7 000	18	SIES	Fixe
été 2019	Retenue déconnectée	Irrigation	Tam aval (axes réalisés)	81	RAMOND GUY	La Ravallès	81150	CASTELNAU-DE-LEVIS		1 600	25	JONCAS	Fixe
été 2019	Retenue déconnectée	Irrigation	Tam aval (axes réalisés)	81	RAMOND GUY	La Ravallès	81150	CASTELNAU-DE-LEVIS		10 600	25	LA RAVAILLE	Fixe
été 2019	Retenue déconnectée	Irrigation	Tam aval (axes réalisés)	81	RAYNAL-ANDRÉ	Escudiers	81500	GRAULHET		16 350	26	LES ESCUDIERS	Fixe
été 2019	Retenue déconnectée	Irrigation	Tam aval (axes réalisés)	81	RICARD CHRISTOPHE	Sainte Marianne	81450	LE GARRIC		5 200	15	SAINTE MARTIANNE	Fixe
été 2019	Retenue déconnectée	Irrigation	Tam aval (axes réalisés)	81	RIEUINAU BERNARD	Ayzols	81350	SAUSSEVAC		20 400	30	LES PRADELS	Fixe
été 2019	Retenue déconnectée	Irrigation	Tam aval (axes réalisés)	81	RIVES FRANCOIS	VIALAS	81220	TEYSSODE		5 000	35	SAINTE CATHERINE	Fixe
été 2019	Retenue déconnectée	Irrigation	Tam aval (axes réalisés)	81	RIVES FRANCOIS	VIALAS	81220	TEYSSODE		35 700	45	LES VIALAS	Fixe
été 2019	Retenue déconnectée	Irrigation	Tam aval (axes réalisés)	81	ROBERT ADRIEN	LA SAGNE	81600	RIVIERES		25 500	60	LA VERNIERE	Fixe
été 2019	Retenue déconnectée	Irrigation	Tam aval (axes réalisés)	81	ROBERT PIERRE	La Rigaudié	81120	RONEL		20 500	25	LA RIGAUDIE	Fixe
été 2019	Retenue déconnectée	Irrigation	Tam aval (axes réalisés)	81	RODIER NICOLE	Les Massals	81500	GIROUSSENS		5 000	40	BOUNOIRO	Fixe
été 2019	Retenue déconnectée	Irrigation	Tam aval (axes réalisés)	81	RODIER NICOLE	Les Massals	81500	GIROUSSENS		5 000	40	FONCOUGE	Fixe
été 2019	Retenue déconnectée	Irrigation	Tam aval (axes réalisés)	81	RODRIGUES DE SOUZA NATALIE	Pehiel	81300	GRAULHET		60 000	30	LA GOUTARIE	Fixe
été 2019	Retenue déconnectée	Irrigation	Tam aval (axes réalisés)	81	ROUJANET CHRISTOPHE	688 CHEMIN DE BELLE FLEUR	81660	PAYRIN-AUGMONTTEL		13 000	30	LE SIEGAL	Fixe
été 2019	Retenue déconnectée	Irrigation	Tam aval (axes réalisés)	81	ROUTABOUIL JOCELYNE	Ahy	81310	PEYROLLE		23 500	75	LIMOUDZY	Fixe
été 2019	Retenue déconnectée	Irrigation	Tam aval (axes réalisés)	81	SABIN FRANCIS	Le Puéget	81600	AUSSAC		17 319	15	LE POUGET	Fixe
été 2019	Retenue déconnectée	Irrigation	Tam aval (axes réalisés)	81	SALVAN ANDRÉ	Barrau	81120	RONEL		20 900	25	BARRAU	Fixe
été 2019	Retenue déconnectée	Irrigation	Tam aval (axes réalisés)	81	SALVAN CATHERINE	-LA MAZAYRIE	81600	CADALEN		2 000	20	LA MAZAYRIE	Fixe
été 2019	Retenue déconnectée	Irrigation	Tam aval (axes réalisés)	81	SANCHEZ PATRICK	Le Lauzet	81600	CADALEN		13 000	30	ALAUZET	Fixe
été 2019	Retenue déconnectée	Irrigation	Tam aval (axes réalisés)	81	SARL DE LA SERRE	Furbeye	81630	TAURIAC		31 900	31	FERBEYRE	Fixe
été 2019	Retenue déconnectée	Irrigation	Tam aval (axes réalisés)	81	SARL PEPINIERE VITCOLE DAVDE	Domaine Lombard	81600	MONTANS		40 200	25	PETIT NAREYE	Fixe
été 2019	Retenue déconnectée	Irrigation	Tam aval (axes réalisés)	81	SARL ROTER MARIE	Petit Nareye	81600	CADALEN		33 800	25	PETIT NAREYE	Fixe
été 2019	Retenue déconnectée	Irrigation	Tam aval (axes réalisés)	81	SAYSSET DIDIER	GAUFFRE	81120	ORBAN		14 000	35	GAUFFRE	Fixe
été 2019	Retenue déconnectée	Irrigation	Tam aval (axes réalisés)	81	SCEA BORDE GRANDE	Maurac	81600	SENOULLAC		5 000	18	La Gareine	Fixe
été 2019	Retenue déconnectée	Irrigation	Tam aval (axes réalisés)	81	SCEA BUGAREL	LABARTHE HAUTE	81600	MONTANS		55 000	50	CHÂTEAU DE LAFON	Fixe
été 2019	Retenue déconnectée	Irrigation	Tam aval (axes réalisés)	81	SCEA DE LA BARTELLE	La Bartelle	81440	SAINT-JULIEN-DU-PUY		5 000	12	LES DURANDS	Fixe
été 2019	Retenue déconnectée	Irrigation	Tam aval (axes réalisés)	81	SCEA DE PELEGRE	Laudigaré	81150	FLORENTIN		6 000	25	LAUDIGARIE	Fixe
été 2019	Retenue déconnectée	Irrigation	Tam aval (axes réalisés)	81	SCEA DE PELEGRE	Laudigaré	81150	FLORENTIN		12 000	38	GAUCHINE	Fixe
été 2019	Retenue déconnectée	Irrigation	Tam aval (axes réalisés)	81	SCEA DE PELEGRE	Laudigaré	81150	FLORENTIN		14 500	38	AL ROC	Fixe
été 2019	Retenue déconnectée	Irrigation	Tam aval (axes réalisés)	81	SCEA DU FOURNALS	le Barry	81430	MARSAL		2 500	35	LA TEULLETTE	Fixe
été 2019	Retenue déconnectée	Irrigation	Tam aval (axes réalisés)	81	SCEA DU FOURNALS	le Barry	81430	MARSAL		5 000	25	GOUGEAC	Fixe
été 2019	Retenue déconnectée	Irrigation	Tam aval (axes réalisés)	81	SCEA GRANS D'AUTAN	La Bourdette	81500	SAINT-AGNAN		37 400	60	LE BOURIOU	Fixe

caractéristiques des prélèvements				caractéristiques des prélèvements			
Période	Type	Usage	Primaire élémentaire	Raison sociale	Adresse	CP	Commune
4/4 2019	Retenue déconnectée	Irrigation	81	GAEC DE LA ROUQUETTE	380, Route de Mondar	81630	MONTGAILLARD
4/4 2019	Retenue déconnectée	Irrigation	81	GAEC DE NATALIS	3334 route de Vaisnac	82230	MONCLAR-DE-QUERCY
4/4 2019	Retenue déconnectée	Irrigation	81	GAEC GARBILLLOT	Garbillot bas	81630	BEAUVAIS-SUR-TESSOU
4/4 2019	Retenue déconnectée	Irrigation	81	GAEC LA VIE BID	399 impasse de BRAY	81630	MONTGAILLARD
4/4 2019	Retenue déconnectée	Irrigation	81	GAEC LA VIE BIO	399 impasse de BRAY	81630	MONTGAILLARD
4/4 2019	Retenue déconnectée	Irrigation	81	GAEC LOU PAIS BIO	253 grand rue	81630	MONTGAILLARD
4/4 2019	Retenue déconnectée	Irrigation	81	GOURMANEL RICHARD	2151 route de Saint Gervais Tarfume	81630	MONTDURAUSSE
4/4 2019	Retenue déconnectée	Irrigation	81	RICHARD ALAIN	Barat	81310	LISLE-SUR-TARN
4/4 2019	Retenue déconnectée	Irrigation	81	INDIVISION VERNET DENIS ET VACCARELLI KARINE	3141 ROUTE DE MONTCLAR BASCOULET	81630	SAINTE-JURCSSE
4/4 2019	Retenue déconnectée	Irrigation	81	LACAN ANDRÉ	La Monnè	81630	MONTDURAUSSE
4/4 2019	Retenue déconnectée	Irrigation	81	LACAN ANDRÉ	La Monnè	81630	MONTDURAUSSE
4/4 2019	Retenue déconnectée	Irrigation	81	LACAN ANDRÉ	La Monnè	81630	MONTDURAUSSE
4/4 2019	Retenue déconnectée	Irrigation	81	LADRECH OLIVIER	833 ROUTE D ALBI	81630	MONTGAILLARD
4/4 2019	Retenue déconnectée	Irrigation	81	LAGARRIGUE DIDIER	Le Bourliet	81630	MONTDURAUSSE
4/4 2019	Retenue déconnectée	Irrigation	81	LAUZERAL ERIC	les plaines	81630	LA SAUZERE-SAINT-JEAN
4/4 2019	Retenue déconnectée	Irrigation	81	MONCERET DIDIER	734 Chemin des Camboullasses	81630	SALVAGNAC
4/4 2019	Retenue déconnectée	Irrigation	81	MONCERET MYRIAM	267 chemin des Raynes	81630	SALVAGNAC
4/4 2019	Retenue déconnectée	Irrigation	81	PENCHEVAT PHILIPPE	LA VINOUIZE	82230	VERHAC-TESSOU
4/4 2019	Retenue déconnectée	Irrigation	81	POULLOU JÉRÔME	Les gurguis	81630	MONTGAILLARD
4/4 2019	Retenue déconnectée	Irrigation	81	PRADIER FRANÇOIS	Les Vitiges	81630	LA SAUZERE-SAINT-JEAN
4/4 2019	Retenue déconnectée	Irrigation	81	PRADIER FRANÇOIS	Les Vitiges	81630	LA SAUZERE-SAINT-JEAN
4/4 2019	Retenue déconnectée	Irrigation	81	SCEN BENECHI GRANIER	CENDRAL N° 5	81630	SALVAGNAC
4/4 2019	Retenue déconnectée	Irrigation	81	SCEN DU PECH	131 IMPASSE DU PECH Domaine du Pech	81630	MONTGAILLARD
4/4 2019	Retenue déconnectée	Irrigation	82	ARASCA GERARD	1682 Route de St Etienne de Tulmont 'LA TALUGE'	82230	MONCLAR-DE-QUERCY
4/4 2019	Retenue déconnectée	Irrigation	82	ALCOUFFE JEAN-LUC	509 route des Vigaliers Les Vigaliers	82230	MONCLAR-DE-QUERCY
4/4 2019	Retenue déconnectée	Irrigation	82	ALET ETIENNE	1311 route de Villebrumier Le Suquet Est	82370	SAINTE-NAUPHARY
4/4 2019	Retenue déconnectée	Irrigation	82	BORDJA GILLES	MARIE	82600	VAISSAC
4/4 2019	Retenue déconnectée	Irrigation	82	BOUSSOU JOEL	431 VC1 DE BELMONTET	82230	LA SALVETAT-BELMONTET
4/4 2019	Retenue déconnectée	Irrigation	82	BRIAN JACKY	600 CHEMIN JOUKIL	82000	MONTAUBAN
4/4 2019	Retenue déconnectée	Irrigation	82	BRIAN JACKY	LE FUSTIER	82230	LA SALVETAT-BELMONTET
4/4 2019	Retenue déconnectée	Irrigation	82	CAVANHAC ERIC	515 ROUTE DE MONBERON CARLES	82230	LA SALVETAT-BELMONTET
4/4 2019	Retenue déconnectée	Irrigation	82	DAURES BERNARD	45 CHEMIN DE BOISEL TAILLEFER	82370	VILLEBRUMIER
4/4 2019	Retenue déconnectée	Irrigation	82	DAURES BERNARD	45 CHEMIN DE BOISEL TAILLEFER	82370	VILLEBRUMIER
4/4 2019	Retenue déconnectée	Irrigation	82	DAURES JEAN-FRANCOIS	423 Route de Saint Etienne de Tulmont MOULIN DE TRAPASSOU	82370	SAINTE-NAUPHARY
4/4 2019	Retenue déconnectée	Irrigation	82	DERENCOURT PHILIPPE	4 rue Gérard Philippe	82000	MONTAUBAN
4/4 2019	Retenue déconnectée	Irrigation	82	EARL ALBINET	1000 Route de Gayre	82370	VARENNES
4/4 2019	Retenue déconnectée	Irrigation	82	EARL CASTELLA	1719 DE SAINT CAPRAIS ST CAPRAIS	82230	LA SALVETAT-BELMONTET
4/4 2019	Retenue déconnectée	Irrigation	82	EARL DE BELAIR	518 Chemin de Bellegarde	82370	SAINTE-NAUPHARY
4/4 2019	Retenue déconnectée	Irrigation	82	EARL DE BELAIR	518 Chemin de Bellegarde	82370	SAINTE-NAUPHARY

caractéristiques des prélèvements		caractéristiques des prélèvements		caractéristiques des prélèvements		caractéristiques des prélèvements	
Période	Type	Usage	Dépt.	Raison sociale	Adresse	CP	Commune
4/4 2019	Retenue déconnectée	Irrigation	81	GAEC DE LA LANDE	La Lande	81240	SAINT-AMANS-SOULT
hiver 2019	Cours d'eau et nappe d'accompagnement	Antigel	81	SOULDADE FRANCIS	670 CHEMIN CARRELS	31340	LA MAGDELAINES-SUR-TARN
hiver 2019	Cours d'eau et nappe d'accompagnement	Antigel	81	FUENTES STEPHANE	Salni Amans	81800	RABASTENS
hiver 2019	Cours d'eau et nappe d'accompagnement	Antigel	81	FUENTES STEPHANE	Salni Amans	81800	RABASTENS
hiver 2019	Cours d'eau et nappe d'accompagnement	Antigel	81	FUENTES STEPHANE	Salni Amans	81800	RABASTENS
hiver 2019	Cours d'eau et nappe d'accompagnement	Antigel	81	GAEC LE VERGER DE PASCAL	188 chemin des Graves	81600	GAILLAC
hiver 2019	Cours d'eau et nappe d'accompagnement	Antigel	81	GAEC LE VERGER DE PASCAL	188 chemin des Graves	81600	GAILLAC
hiver 2019	Cours d'eau et nappe d'accompagnement	Antigel	81	SCEADOMANNE DE FONTORBE	Domaine de Fontorbe	81500	LAVAUUR
hiver 2019	Cours d'eau et nappe d'accompagnement	Antigel	81	SCEADOMANNE DE FONTORBE	Domaine de Fontorbe	81500	LAVAUUR
hiver 2019	Cours d'eau et nappe d'accompagnement	Antigel	81	SCEADOMANNE DE FONTORBE	Domaine de Fontorbe	81500	LAVAUUR
hiver 2019	Cours d'eau et nappe d'accompagnement	Antigel	81	SCEADOMANNE DE FONTORBE	Domaine de Fontorbe	81500	LAVAUUR
hiver 2019	Cours d'eau et nappe d'accompagnement	Antigel	81	SCEADOMANNE DE FONTORBE	Domaine de Fontorbe	81500	LAVAUUR
hiver 2019	Cours d'eau et nappe d'accompagnement	Antigel	81	SCEADOMANNE DE FONTORBE	Domaine de Fontorbe	81500	LAVAUUR
hiver 2019	Cours d'eau et nappe d'accompagnement	Antigel	82	ANTONIOU LI JEAN-PIERRE	2313 chemin de Rhode	82200	MOISSAC
hiver 2019	Cours d'eau et nappe d'accompagnement	Antigel	82	ANTONIOU LI JEAN-PIERRE	2313 chemin de Rhode	82200	MOISSAC
hiver 2019	Cours d'eau et nappe d'accompagnement	Antigel	82	ANTONIOU LI JEAN-PIERRE	2313 chemin de Rhode	82200	MOISSAC
hiver 2019	Cours d'eau et nappe d'accompagnement	Antigel	82	ANTONIOU LI JEAN-PIERRE	2313 chemin de Rhode	82200	MOISSAC
hiver 2019	Cours d'eau et nappe d'accompagnement	Antigel	82	ANTONIOU LI JEAN-PIERRE	2313 chemin de Rhode	82200	MOISSAC
hiver 2019	Cours d'eau et nappe d'accompagnement	Antigel	82	ANTONIOU LI JEAN-PIERRE	2313 chemin de Rhode	82200	MOISSAC
hiver 2019	Cours d'eau et nappe d'accompagnement	Antigel	82	ASAI DE BRASCOU	281 GRAND RUE MAIRIE	82370	ORGUEIL
hiver 2019	Cours d'eau et nappe d'accompagnement	Antigel	82	BARROUILLET PATRICK	La Pointe	82130	VILLEMADE
hiver 2019	Cours d'eau et nappe d'accompagnement	Antigel	82	BOUYSET JEAN-LOUIS	LIEU DIT MAZOT	82200	LIZAC
hiver 2019	Cours d'eau et nappe d'accompagnement	Antigel	82	CAIMPOURY JACQUES	2 465 ROUTE DES BARTHES	82100	CASTELSARRASIN
hiver 2019	Cours d'eau et nappe d'accompagnement	Antigel	82	CEFEL (CENTRE D'EXPERIMENTATION FRUITS ET LEGUMES)	48 chemin des Rives	82000	MONTAUBAN
hiver 2019	Cours d'eau et nappe d'accompagnement	Antigel	82	COLOMBIE YANNICK	LAS CANALS	82200	LIZAC
hiver 2019	Cours d'eau et nappe d'accompagnement	Antigel	82	DAZOLS PATRICK	255 CHEMIN DE SEGES	82200	MOISSAC
hiver 2019	Cours d'eau et nappe d'accompagnement	Antigel	82	EARL BONIS	Bonis	82200	LIZAC
hiver 2019	Cours d'eau et nappe d'accompagnement	Antigel	82	EARL BONIS	Bonis	82200	LIZAC
hiver 2019	Cours d'eau et nappe d'accompagnement	Antigel	82	EARL BONIS	Bonis	82200	LIZAC
hiver 2019	Cours d'eau et nappe d'accompagnement	Antigel	82	EARL BOSCARI	30 chemin de Royer	82000	MONTAUBAN
hiver 2019	Cours d'eau et nappe d'accompagnement	Antigel	82	EARL CAMPS (OU Tam)	1290 ROUTE DE BORDEAUX	82130	VILLEMADE
hiver 2019	Cours d'eau et nappe d'accompagnement	Antigel	82	EARL DE BELLERIVE	3041 CHEMIN DE RVIERE	82000	MONTAUBAN
hiver 2019	Cours d'eau et nappe d'accompagnement	Antigel	82	EARL DE BELLERIVE	3041 CHEMIN DE RVIERE	82000	MONTAUBAN
hiver 2019	Cours d'eau et nappe d'accompagnement	Antigel	82	EARL DE BELLERIVE	3041 CHEMIN DE RVIERE	82000	MONTAUBAN
hiver 2019	Cours d'eau et nappe d'accompagnement	Antigel	82	EARL DE BELVEZE	1020 route de Lavaur	82710	BRESSOLS
hiver 2019	Cours d'eau et nappe d'accompagnement	Antigel	82	EARL DE BELVEZE	1020 route de Lavaur	82710	BRESSOLS
hiver 2019	Cours d'eau et nappe d'accompagnement	Antigel	82	EARL DE FONTANIE (OU Tam)	2648 Route de Moissac Fontanié	82130	LAFRANCAISE
hiver 2019	Cours d'eau et nappe d'accompagnement	Antigel	82	EARL DE GARRISON	439 Avenue des Albarbès	82000	MONTAUBAN
hiver 2019	Cours d'eau et nappe d'accompagnement	Antigel	82	EARL DE GATINE (OU Tam)	LA MEGERE	82200	MOISSAC

caractéristiques des prélèvements			caractéristiques des préleveurs			caractéristiques des préleveurs								
Période	Type	Usage	Périmètre élémentaire	Dept.	Raison sociale	Adresse	CP	Commune	Volume (m³)	Débit (m³/h)	Lieu-dit	Commune	Nom de la ressource	Type de pompage
hiver 2019	Cours d'eau et nappe d'accompagnement	Antigel	Tam aval (axes réajustés)	82	EARL DE GATINE (OU Tam)	LA MEGERE	82200	MOISSAC	2 000	400	LA TRINQUE EST	MOISSAC	Nappe d'accompagnement du Tam en 82	Fixe
hiver 2019	Cours d'eau et nappe d'accompagnement	Antigel	Tam aval (axes réajustés)	82	EARL DE LEVAYE (OU Tam)	310 chemin de Rouzet Leylle - Sainte-Livrade	82200	MOISSAC	1 200	40	A LEVAYE	MOISSAC	TARN partie 82	Fixe
hiver 2019	Cours d'eau et nappe d'accompagnement	Antigel	Tam aval (axes réajustés)	82	EARL DES RIVES (OU Tam)	LES RIVES - 4363 RTE DE MONTAUBAN	82130	LAFRANCAISE	500	15	RIVES	LAFRANCAISE	Nappe d'accompagnement du Tam en 82	Fixe
hiver 2019	Cours d'eau et nappe d'accompagnement	Antigel	Tam aval (axes réajustés)	82	EARL DES RIVES (OU Tam)	BARUT LES RIVES - 4363 RTE DE MONTAUBAN	82130	LAFRANCAISE	2 400	80	BARAT	LAFRANCAISE	TARN partie 82	Fixe
hiver 2019	Cours d'eau et nappe d'accompagnement	Antigel	Tam aval (axes réajustés)	82	EARL DU CAUSSE	679 chemin du Quart - Verthague	82000	MONTAUBAN	3 000	100	TRENTOULS	MONTAUBAN	Nappe d'accompagnement du Tam en 82	Fixe
hiver 2019	Cours d'eau et nappe d'accompagnement	Antigel	Tam aval (axes réajustés)	82	EARL DU CAUSSE	679 chemin du Quart - Verthague	82000	MONTAUBAN	5 000	200	BOURDENS	MONTAUBAN	Nappe d'accompagnement du Tam en 82	Mobile
hiver 2019	Cours d'eau et nappe d'accompagnement	Antigel	Tam aval (axes réajustés)	82	EARL DU CAUSSE	679 chemin du Quart - Verthague	82000	MONTAUBAN	6 000	100	BOURDENS	MONTAUBAN	Nappe d'accompagnement du Tam en 82	Mobile
hiver 2019	Cours d'eau et nappe d'accompagnement	Antigel	Tam aval (axes réajustés)	82	EARL DU SALLA	Coullis	82130	LAFRANCAISE	2 400	66	COUTIS	LAFRANCAISE	TARN partie 82	Fixe
hiver 2019	Cours d'eau et nappe d'accompagnement	Antigel	Tam aval (axes réajustés)	82	EARL GUILBERT FRERES (OU Tam)	5220 route de Bordeaux - Saint-Hilaire	82000	MONTAUBAN	5 000	50	SAINT-HILAIRE-NORD	MONTAUBAN	TARN partie 82	Fixe
hiver 2019	Cours d'eau et nappe d'accompagnement	Antigel	Tam aval (axes réajustés)	82	EARL GUILBERT FRERES (OU Tam)	5220 route de Bordeaux - Saint-Hilaire	82000	MONTAUBAN	10 000	120	SAINT-HILAIRE-NORD	MONTAUBAN	Nappe d'accompagnement du Tam en 82	Fixe
hiver 2019	Cours d'eau et nappe d'accompagnement	Antigel	Tam aval (axes réajustés)	82	EARL LA BARTHE BASSE	165 Chemin de Castagne	82290	ALBEFEUILLE-LAGARDE	9 600	12	CARTYRADE	ALBEFEUILLE-LAGARDE	Nappe d'accompagnement du Tam en 82	Fixe
hiver 2019	Cours d'eau et nappe d'accompagnement	Antigel	Tam aval (axes réajustés)	82	EARL LA BARTHE BASSE	165 Chemin de Castagne	82290	ALBEFEUILLE-LAGARDE	12 000	12	MASSIP	ALBEFEUILLE-LAGARDE	Nappe d'accompagnement du Tam en 82	Fixe
hiver 2019	Cours d'eau et nappe d'accompagnement	Antigel	Tam aval (axes réajustés)	82	EARL LA BARTHE BASSE	165 Chemin de Castagne	82290	ALBEFEUILLE-LAGARDE	16 000	20	A SPIERES	LIZAC	Nappe d'accompagnement du Tam en 82	Fixe
hiver 2019	Cours d'eau et nappe d'accompagnement	Antigel	Tam aval (axes réajustés)	82	EARL LA GRIVE	BLEY BAS	82130	LAFRANCAISE	3 000	360	RIVIERE BASSE OUEST	LAFRANCAISE	Nappe d'accompagnement du Tam en 82	Fixe
hiver 2019	Cours d'eau et nappe d'accompagnement	Antigel	Tam aval (axes réajustés)	82	EARL LA GRIVE	BLEY BAS	82130	LAFRANCAISE	3 000	200	MONTMAMAT	LIZAC	Nappe d'accompagnement du Tam en 82	Fixe
hiver 2019	Cours d'eau et nappe d'accompagnement	Antigel	Tam aval (axes réajustés)	82	EARL LA GRIVE	BLEY BAS	82130	LAFRANCAISE	3 000	150	GRANGES	LIZAC	Nappe d'accompagnement du Tam en 82	Fixe
hiver 2019	Cours d'eau et nappe d'accompagnement	Antigel	Tam aval (axes réajustés)	82	EARL LA GRIVE	BLEY BAS	82130	LAFRANCAISE	3 000	100	AUX FERES	LIZAC	Nappe d'accompagnement du Tam en 82	Fixe
hiver 2019	Cours d'eau et nappe d'accompagnement	Antigel	Tam aval (axes réajustés)	82	EARL LA GRIVE	BLEY BAS	82130	LAFRANCAISE	3 200	80	BRUGAU -	LAFRANCAISE	TARN partie 82	Fixe
hiver 2019	Cours d'eau et nappe d'accompagnement	Antigel	Tam aval (axes réajustés)	82	EARL LA GRIVE	BLEY BAS	82130	LAFRANCAISE	4 000	100	BRUGAU	LAFRANCAISE	Nappe d'accompagnement du Tam en 82	Fixe
hiver 2019	Cours d'eau et nappe d'accompagnement	Antigel	Tam aval (axes réajustés)	82	EARL LA GRIVE	BLEY BAS	82130	LAFRANCAISE	4 000	80	RIVIERE HAUTE -	LAFRANCAISE	TARN partie 82	Fixe
hiver 2019	Cours d'eau et nappe d'accompagnement	Antigel	Tam aval (axes réajustés)	82	EARL LA GRIVE	BLEY BAS	82130	LAFRANCAISE	5 000	100	BICHET -	LAFRANCAISE	TARN partie 82	Fixe
hiver 2019	Cours d'eau et nappe d'accompagnement	Antigel	Tam aval (axes réajustés)	82	EARL LA GRIVE	BLEY BAS	82130	LAFRANCAISE	5 400	150	CAP DE RIVIERE	LIZAC	TARN partie 82	Fixe
hiver 2019	Cours d'eau et nappe d'accompagnement	Antigel	Tam aval (axes réajustés)	82	EARL LA GRIVE	BLEY BAS	82130	LAFRANCAISE	8 000	200	RIVIERE HAUTE	LAFRANCAISE	TARN partie 82	Fixe
hiver 2019	Cours d'eau et nappe d'accompagnement	Antigel	Tam aval (axes réajustés)	82	EARL LA GRIVE	BLEY BAS	82130	LAFRANCAISE	24 000	300	RIVIERE BASSE EST	LAFRANCAISE	TARN partie 82	Fixe
hiver 2019	Cours d'eau et nappe d'accompagnement	Antigel	Tam aval (axes réajustés)	82	EARL LA GRIVE	BLEY BAS	82130	LAFRANCAISE	24 000	300	RIVIERE BASSE	LAFRANCAISE	TARN partie 82	Fixe
hiver 2019	Cours d'eau et nappe d'accompagnement	Antigel	Tam aval (axes réajustés)	82	EARL LA RIVIERE	1025 Chemin de la Rivière	82370	NOHIC	14 000	60	LA RIVIERE	NOHIC	TARN partie 82	Fixe
hiver 2019	Cours d'eau et nappe d'accompagnement	Antigel	Tam aval (axes réajustés)	82	EARL LES ROUGETS	505 CHEMIN DE LA BARTHE	82290	ALBEFEUILLE-LAGARDE	3 000	120	MAUROUX	MONTAUBAN	TARN partie 82	Fixe
hiver 2019	Cours d'eau et nappe d'accompagnement	Antigel	Tam aval (axes réajustés)	82	EARL LES TROIS CHENES	703 chemin de Bemon	82290	MEAUZAC	1 000	40	LINEL	MEAUZAC	TARN partie 82	Mobile
hiver 2019	Cours d'eau et nappe d'accompagnement	Antigel	Tam aval (axes réajustés)	82	EARL LES VERGERS ANTONIOLLI	11 Chemin de Fian	82200	MOISSAC	30 000	250	MASSIP	MOISSAC	TARN partie 82	Mobile
hiver 2019	Cours d'eau et nappe d'accompagnement	Antigel	Tam aval (axes réajustés)	82	EARL LES VERGERS DE MATALY	405 CHEMIN DE MATALY SALT	82000	MONTAUBAN	6 000	200	NIVELLE	MONTAUBAN	TARN partie 82	Fixe
hiver 2019	Cours d'eau et nappe d'accompagnement	Antigel	Tam aval (axes réajustés)	82	EARL LES VERGERS DU TICOL	2711 route de Toulouse	82100	CASTELSARRASIN	16 000	80	SOMIBAS	MONTAUBAN	TARN partie 82	Fixe
hiver 2019	Cours d'eau et nappe d'accompagnement	Antigel	Tam aval (axes réajustés)	82	EARL PEPINIERES RISPE ET FRUITS (OU Tam)	La Magère	82200	MOISSAC	20 000	100	A LERE	LIZAC	TARN partie 82	Fixe
hiver 2019	Cours d'eau et nappe d'accompagnement	Antigel	Tam aval (axes réajustés)	82	EARL PEPINIERES RISPE ET FRUITS (OU Tam)	La Magère	82200	MOISSAC	30 000	200	MONGAILLARD	LIZAC	TARN partie 82	Fixe
hiver 2019	Cours d'eau et nappe d'accompagnement	Antigel	Tam aval (axes réajustés)	82	EARL PEPINIERES RISPE ET FRUITS (OU Tam)	La Magère	82200	MOISSAC	50 000	400	SAINTE-LIVRADE VILLAGE	MOISSAC	TARN partie 82	Fixe
hiver 2019	Cours d'eau et nappe d'accompagnement	Antigel	Tam aval (axes réajustés)	82	EARL PEPINIERES RISPE ET FRUITS (OU Tam)	La Magère	82200	MOISSAC	64 000	400	MAZOT	LIZAC	TARN partie 82	Fixe
hiver 2019	Cours d'eau et nappe d'accompagnement	Antigel	Tam aval (axes réajustés)	82	EARL RINAUDO	463 CHEMIN DE LESTANET	82000	MONTAUBAN	2 000	50	Mailid	VILLEMADE	TARN partie 82	Fixe
hiver 2019	Cours d'eau et nappe d'accompagnement	Antigel	Tam aval (axes réajustés)	82	EARL RINAUDO	463 CHEMIN DE LESTANET	82000	MONTAUBAN	20 000	120	SAINT-HILAIRE	MONTAUBAN	TARN partie 82	Fixe
hiver 2019	Cours d'eau et nappe d'accompagnement	Antigel	Tam aval (axes réajustés)	82	EARL RINAUDO	463 CHEMIN DE LESTANET	82000	MONTAUBAN	20 000	120	JEAN BOYE	VILLEMADE	TARN partie 82	Fixe
hiver 2019	Cours d'eau et nappe d'accompagnement	Antigel	Tam aval (axes réajustés)	82	EARL VALETTE	Cap de rivière	82200	LIZAC	3 200	80	LE SENEAL	LAFRANCAISE	TARN partie 82	Fixe
hiver 2019	Cours d'eau et nappe d'accompagnement	Antigel	Tam aval (axes réajustés)	82	EARL VALETTE	Cap de rivière	82200	LIZAC	7 000	80	CAP DE RIVIERE	LIZAC	TARN partie 82	Fixe
hiver 2019	Cours d'eau et nappe d'accompagnement	Antigel	Tam aval (axes réajustés)	82	EARL VALETTE	Cap de rivière	82200	LIZAC	7 000	80	CAP DE RIVIERE	LIZAC	TARN partie 82	Fixe

caractéristiques des prélèvements			caractéristiques des prélèvements										
Période	Type	Usage	Dépt.	Raison sociale	Adresse	CP	Commune	Volume (m ³)	Débit (m ³ /h)	Lieu-dit	Commune	Nom de la ressource	Type de pompe
hiver 2019	Cours d'eau et rappe d'accompagnement	Antigel	82	EARL VALETTE	Cay de rivière	82200	LIZAC	10 000	125	MONTAMAT	LIZAC	TARN partie 82	Fixe
hiver 2019	Cours d'eau et rappe d'accompagnement	Antigel	82	GAEC DE GILLARD	2390 B Route de Montauban	82370	LABASTIDE-SAINT-PIERRE	11 400	100	GILLARD	MONTAUBAN	TARN partie 82	Fixe
hiver 2019	Cours d'eau et rappe d'accompagnement	Antigel	82	GAEC DE GILLARD	2390 B Route de Montauban	82370	LABASTIDE-SAINT-PIERRE	18 000	150	CRUBEL	LABASTIDE-SAINT-PIERRE	TARN partie 82	Fixe
hiver 2019	Cours d'eau et rappe d'accompagnement	Antigel	82	GAEC DE GILLARD	2390 B Route de Montauban	82370	LABASTIDE-SAINT-PIERRE	84 000	700	CRUBEL	LABASTIDE-SAINT-PIERRE	TARN partie 82	Fixe
hiver 2019	Cours d'eau et rappe d'accompagnement	Antigel	82	GAEC DE NIVELLE	890 route de Nivelles	82290	ALBEFEUILLE-LAGARDE	840	35	NIVELLE	MONTAUBAN	TARN partie 82	Fixe
hiver 2019	Cours d'eau et rappe d'accompagnement	Antigel	82	GAEC DE NIVELLE	890 route de Nivelles	82290	ALBEFEUILLE-LAGARDE	3 000	25	NIVELLE	MONTAUBAN	TARN partie 82	Fixe
hiver 2019	Cours d'eau et rappe d'accompagnement	Antigel	82	GAEC DE NIVELLE	890 route de Nivelles	82290	ALBEFEUILLE-LAGARDE	3 000	30	SOL DEL DEYME	MONTAUBAN	Nappe d'accompagnement du Tarn en 82	Fixe
hiver 2019	Cours d'eau et rappe d'accompagnement	Antigel	82	GAEC DES FUMADES	439 chemin de Lagarde - Les Fumades	82290	MONTBETON	3 200	80	LAS GRAVES-NORD	MONTAUBAN	Nappe d'accompagnement du Tarn en 82	Fixe
hiver 2019	Cours d'eau et rappe d'accompagnement	Antigel	82	GAEC DES FUMADES	439 chemin de Lagarde - Les Fumades	82290	MONTBETON	7 000	200	LA MOULINE NORD	MONTAUBAN	TARN partie 82	Fixe
hiver 2019	Cours d'eau et rappe d'accompagnement	Antigel	82	GAEC DES HERBONNES	1239 route de Lafraicabe	82290	MEAUZAC	2 000	100	CAPELLE-EST	ALBEFEUILLE-LAGARDE	TARN partie 82	Fixe
hiver 2019	Cours d'eau et rappe d'accompagnement	Antigel	82	GAEC DES HERBONNES	1239 route de Lafraicabe	82290	MEAUZAC	4 000	130	LA POUSAQUE	ALBEFEUILLE-LAGARDE	TARN partie 82	Fixe
hiver 2019	Cours d'eau et rappe d'accompagnement	Antigel	82	GAEC DES HERBONNES	1239 route de Lafraicabe	82290	MEAUZAC	20 000	180	RIVIERE BASSE-EST	LAFRANCAISE	TARN partie 82	Fixe
hiver 2019	Cours d'eau et rappe d'accompagnement	Antigel	82	GAEC DES HERBONNES	1239 route de Lafraicabe	82290	MEAUZAC	20 000	150	RIVIERE BASSE-EST	LAFRANCAISE	TARN partie 82	Fixe
hiver 2019	Cours d'eau et rappe d'accompagnement	Antigel	82	GAEC DES HERBONNES	1239 route de Lafraicabe	82290	MEAUZAC	40 000	100	LES HERBONNES	MEAUZAC	Nappe d'accompagnement du Tarn en 82	Fixe
hiver 2019	Cours d'eau et rappe d'accompagnement	Antigel	82	GAEC DES HERBONNES	1239 route de Lafraicabe	82290	MEAUZAC	80 000	90	Lamauzette	BARRY-D'ISLEMADE	Nappe d'accompagnement du Tarn en 82	Fixe
hiver 2019	Cours d'eau et rappe d'accompagnement	Antigel	82	GAEC DES HERBONNES	1239 route de Lafraicabe	82290	MEAUZAC	100 000	1000	GYLINES	MEAUZAC	TARN partie 82	Fixe
hiver 2019	Cours d'eau et rappe d'accompagnement	Antigel	82	GAEC DES HERBONNES	1239 route de Lafraicabe	82290	MEAUZAC	130 000	350	LES HERBONNES	MEAUZAC	Nappe d'accompagnement du Tarn en 82	Mobile
hiver 2019	Cours d'eau et rappe d'accompagnement	Antigel	82	GAEC DU CHEMIN DES PIGEONNIERS (OU Tam)	71 CHEMIN DU MILEU	82200	MOISSAC	600	20	VILLAGE DE SAINTE-LIVRADE	MOISSAC	TARN partie 82	Fixe
hiver 2019	Cours d'eau et rappe d'accompagnement	Antigel	82	GAEC DU CHEMIN DES PIGEONNIERS (OU Tam)	71 CHEMIN DU MILEU	82200	MOISSAC	2 000	90	COILLO-NORD	MOISSAC	Nappe d'accompagnement du Tarn en 82	Fixe
hiver 2019	Cours d'eau et rappe d'accompagnement	Antigel	82	GAEC FRUITS DE L'AUTAN	1513 CHEMIN DE SEGES	82200	MOISSAC	1 800	28	L'ESPAGNETTE	BOUDOU	Nappe d'accompagnement du Tarn en 82	Fixe
hiver 2019	Cours d'eau et rappe d'accompagnement	Antigel	82	GAEC VAL'YPOM	400 Route de Montech	82710	BRESSOLS	10 000	320	PLANQUES	MONTAUBAN	TARN partie 82	Fixe
hiver 2019	Cours d'eau et rappe d'accompagnement	Antigel	82	GAEC VAL'YPOM	400 Route de Montech	82710	BRESSOLS	48 000	200	LES GROUILLES-SUD	MONTAUBAN	TARN partie 82	Fixe
hiver 2019	Cours d'eau et rappe d'accompagnement	Antigel	82	GAEC VAL'YPOM	400 Route de Montech	82710	BRESSOLS	48 000	225	LES GROUILLES-SUD	MONTAUBAN	TARN partie 82	Fixe
hiver 2019	Cours d'eau et rappe d'accompagnement	Antigel	82	GALTIE JOSIAN	POULARIOT - MAZOT	82200	LIZAC	6 000	40	AUX CLOTS	LIZAC	Nappe d'accompagnement du Tarn en 82	Fixe
hiver 2019	Cours d'eau et rappe d'accompagnement	Antigel	82	GALTIE JOSIAN	POULARIOT - MAZOT	82200	LIZAC	14 400	180	POULARIOT	LIZAC	TARN partie 82	Fixe
hiver 2019	Cours d'eau et rappe d'accompagnement	Antigel	82	GAVET MADIA	Petit Jean	82200	LIZAC	5 000	40	CHATEAU DE MONTAUGUT	LIZAC	TARN partie 82	Fixe
hiver 2019	Cours d'eau et rappe d'accompagnement	Antigel	82	GAVET MADIA	Au Port	82200	LIZAC	2 400	40	AU PORT	LIZAC	TARN partie 82	Fixe
hiver 2019	Cours d'eau et rappe d'accompagnement	Antigel	82	GERBAUD MICHEL	321 chemin de Cluzades	82100	LES BARTHES	6 400	90	LA MATEBO	LABASTIDE-DU-TEMPLE	TARN partie 82	Fixe
hiver 2019	Cours d'eau et rappe d'accompagnement	Antigel	82	GIBRAC CHRISTIAN	91 chemin de Guillaubeau	82100	LABASTIDE-DU-TEMPLE	1 000	20	LES COLOMBERS	LIZAC	Nappe d'accompagnement du Tarn en 82	Mobile
hiver 2019	Cours d'eau et rappe d'accompagnement	Antigel	82	GIBRAC CHRISTIAN	91 chemin de Guillaubeau	82100	LABASTIDE-DU-TEMPLE	2 000	20	MONSAILLARD	LIZAC	TARN partie 82	Fixe
hiver 2019	Cours d'eau et rappe d'accompagnement	Antigel	82	HOURDE ERIC (OU Tam)	3866 Route de Montauban	82130	LAFRANCAISE	1 200	35	SERRE	LAFRANCAISE	TARN partie 82	Fixe
hiver 2019	Cours d'eau et rappe d'accompagnement	Antigel	82	HOURDE ERIC (OU Tam)	3866 Route de Montauban	82130	LAFRANCAISE	5 260	105	SERRE	LAFRANCAISE	TARN partie 82	Fixe
hiver 2019	Cours d'eau et rappe d'accompagnement	Antigel	82	JENCK SEBASTIEN	2182 Chemin des Sables	82200	MOISSAC	1 000	20	BARTHAC	MOISSAC	BARTHAC-LAULOL	Fixe
hiver 2019	Cours d'eau et rappe d'accompagnement	Antigel	82	JENCK SEBASTIEN	2182 Chemin des Sables	82200	MOISSAC	1 000	20	FITAN	MOISSAC	TARN partie 82	Fixe
hiver 2019	Cours d'eau et rappe d'accompagnement	Antigel	82	JULIA DAMIEN	342 chemin de Bly Bas	82130	LAFRANCAISE	3 200	300	LE SENEVAL	LAFRANCAISE	TARN partie 82	Fixe
hiver 2019	Cours d'eau et rappe d'accompagnement	Antigel	82	JULIA DAMIEN	342 chemin de Bly Bas	82130	LAFRANCAISE	4 800	50	TUC DE LEFLE	MEAUZAC	Nappe d'accompagnement du Tarn en 82	Fixe
hiver 2019	Cours d'eau et rappe d'accompagnement	Antigel	82	JULIA DAMIEN	342 chemin de Bly Bas	82130	LAFRANCAISE	4 800	300	Ile Séméal	LAFRANCAISE	TARN partie 82	Fixe
hiver 2019	Cours d'eau et rappe d'accompagnement	Antigel	82	LAFAGE JACQUES	912 ROUTE DE MONTECH PEYRUSSE	82290	MEAUZAC	600	20	LUNEL	MEAUZAC	TARN partie 82	Fixe
hiver 2019	Cours d'eau et rappe d'accompagnement	Antigel	82	LAPORTE JOSETTE	3660, Route de Castelsarrasin	82290	MEAUZAC	5 000	20	LES GRIVES	LABASTIDE-DU-TEMPLE	Nappe d'accompagnement du Tarn en 82	Fixe
hiver 2019	Cours d'eau et rappe d'accompagnement	Antigel	82	LAPORTE JOSETTE	3660, Route de Castelsarrasin	82290	MEAUZAC	5 000	20	COTES	LABASTIDE-DU-TEMPLE	Nappe d'accompagnement du Tarn en 82	Fixe
hiver 2019	Cours d'eau et rappe d'accompagnement	Antigel	82	LOUBIERES JEROME	127 chemin de la Morodote	82100	LABASTIDE-DU-TEMPLE	2 700	120	ILE SENEVAL	LAFRANCAISE	TARN partie 82	Fixe

caractéristiques des prélèvements			caractéristiques des prélèvements		
Période	Type	Usage	Débit (m³/h)	Lieu-dit	Commune
hiver 2019	Cours d'eau et nappe d'accompagnement	Antigel	4 000	40 CAPOU	MONTALBAN
hiver 2019	Cours d'eau et nappe d'accompagnement	Antigel	1 000	80 LA PESCALLIE	LES BARTHES
hiver 2019	Cours d'eau et nappe d'accompagnement	Antigel	4 000	25 CAMP DE LA FIGASSE	LES BARTHES
hiver 2019	Cours d'eau et nappe d'accompagnement	Antigel	1 000	60 LA RIVIERE	ALBEFEUILLE-LAGARDE
hiver 2019	Cours d'eau et nappe d'accompagnement	Antigel	3 600	30 LA POUSAQUE	ALBEFEUILLE-LAGARDE
hiver 2019	Cours d'eau et nappe d'accompagnement	Antigel	500	8 CANTOU	LAFRANCAISE
hiver 2019	Cours d'eau et nappe d'accompagnement	Antigel	1 800	50 LA PESCALLIE	LES BARTHES
hiver 2019	Cours d'eau et nappe d'accompagnement	Antigel	1 800	40 RADAIS	LES BARTHES
hiver 2019	Cours d'eau et nappe d'accompagnement	Antigel	14 000	50 PAILLOT	LIZAC
hiver 2019	Cours d'eau et nappe d'accompagnement	Antigel	2 000	26 CAP DE RIVIERE	LIZAC
hiver 2019	Cours d'eau et nappe d'accompagnement	Antigel	1 600	40 MONNIE	MOISSAC
hiver 2019	Cours d'eau et nappe d'accompagnement	Antigel	200	27 TREL	LES BARTHES
hiver 2019	Cours d'eau et nappe d'accompagnement	Antigel	200	30 CAMP DE LIZAC	LES BARTHES
hiver 2019	Cours d'eau et nappe d'accompagnement	Antigel	5 000	80 CAP DE RIVIERE	MEAUZAC
hiver 2019	Cours d'eau et nappe d'accompagnement	Antigel	20 000	300 BARTAC	MOISSAC
hiver 2019	Cours d'eau et nappe d'accompagnement	Antigel	7 000	15 TUCS NORD	LAFRANCAISE
hiver 2019	Cours d'eau et nappe d'accompagnement	Antigel	48 000	250 LES TULIERES	LABASTIDE-SAINT-PIERRE
hiver 2019	Cours d'eau et nappe d'accompagnement	Antigel	16 000	130 LES RIVES	MONTALBAN
hiver 2019	Cours d'eau et nappe d'accompagnement	Antigel	36 000	210 SAINT-GERMAIN	MOISSAC
hiver 2019	Cours d'eau et nappe d'accompagnement	Antigel	30 000	210 SAINT-GERMAIN	MOISSAC
hiver 2019	Cours d'eau et nappe d'accompagnement	Antigel	3 000	80 CASTANET	MOISSAC
hiver 2019	Cours d'eau et nappe d'accompagnement	Antigel	500	20 POLAURIOT	LIZAC
hiver 2019	Cours d'eau et nappe d'accompagnement	Antigel	800	80 POLAURIOT	LIZAC
hiver 2019	Cours d'eau et nappe d'accompagnement	Antigel	8 000	200 PE DE BIO (seponson)	CASTELSARRASIN
hiver 2019	Cours d'eau et nappe d'accompagnement	Antigel	8 000	250 CAMP DE LIZAC	LES BARTHES
hiver 2019	Cours d'eau et nappe d'accompagnement	Antigel	23 500	200 LE TREL	LES BARTHES
hiver 2019	Cours d'eau et nappe d'accompagnement	Antigel	38 500	250 PAILLOT-0A 0156	LES BARTHES
hiver 2019	Cours d'eau et nappe d'accompagnement	Antigel	10 000	30 CRUBEL	MEAUZAC
hiver 2019	Cours d'eau et nappe d'accompagnement	Antigel	11 000	300 LUNEL	MEAUZAC
hiver 2019	Cours d'eau et nappe d'accompagnement	Antigel	11 000	300 LACAZE	MEAUZAC
hiver 2019	Cours d'eau et nappe d'accompagnement	Antigel	6 000	300 BELINE	MOISSAC
hiver 2019	Cours d'eau et nappe d'accompagnement	Antigel	7 500	450 MASQUERES-BASSIN	MOISSAC
hiver 2019	Cours d'eau et nappe d'accompagnement	Antigel	36 000	100 LES ALBAREDES	MONTALBAN
hiver 2019	Cours d'eau et nappe d'accompagnement	Antigel	14 400	300 CHATEAU DU CLAU	LABASTIDE-SAINT-PIERRE
hiver 2019	Cours d'eau et nappe d'accompagnement	Antigel	14 400	300 CHATEAU DU CLAU	LABASTIDE-SAINT-PIERRE
hiver 2019	Cours d'eau et nappe d'accompagnement	Antigel	14 400	300 Tulleries	LABASTIDE-SAINT-PIERRE
hiver 2019	Cours d'eau et nappe d'accompagnement	Antigel	10 000	150 PAILLOT	LES BARTHES
hiver 2019	Cours d'eau et nappe d'accompagnement	Antigel	19 200	300 PE DE BIO	CASTELSARRASIN
hiver 2019	Cours d'eau et nappe d'accompagnement	Antigel	6 400	45 FIGURIER SUD	MOISSAC
hiver 2019	Cours d'eau et nappe d'accompagnement	Antigel	6 400	8 BORDE BASSE EST	MOISSAC
hiver 2019	Cours d'eau et nappe d'accompagnement	Antigel	1 500	10 MAYNARD	MOISSAC

caractéristiques des prélèvements				caractéristiques des prélèvements								
Période	Type	Usage	Périmètre élémentaire	Dept.	Raison sociale	Adresse	CP	Commune	Lieu-dit	Commune	Nom de la ressource	Type de pompe
hiver 2019	Cours d'eau et nappe d'accompagnement	Irrigation	Dourdou et Sorgue	12	GAEC DU DOURDOU	SAINTE FELIX DE DOURDOU	12400	CALMELS-ET-LE-VIALA	30 Ladresse	CALMELS-ET-LE-VIALA	dourdou aval confl. sorgues le (rivière)	Fixe
hiver 2019	Cours d'eau et nappe d'accompagnement	Irrigation	Dourdou et Sorgue	12	GAEC DU DOURDOU	SAINTE FELIX DE DOURDOU	12400	CALMELS-ET-LE-VIALA	30 Saint-Félix	CALMELS-ET-LE-VIALA	dourdou aval confl. sorgues le (rivière)	Fixe
hiver 2019	Cours d'eau et nappe d'accompagnement	Irrigation	Dourdou et Sorgue	12	GAEC DU DOURDOU	SAINTE FELIX DE DOURDOU	12400	CALMELS-ET-LE-VIALA	30 Saint-Félix	CALMELS-ET-LE-VIALA	dourdou aval confl. sorgues le (rivière)	Fixe
hiver 2019	Cours d'eau et nappe d'accompagnement	Irrigation	Dourdou et Sorgue	12	GAEC DU MAS D'AZAIS	Le Mas d'Azais	12400	MONTLAUR	30	MONTLAUR	dourdou amont confl. sorgues le (rivière)	Mobile
hiver 2019	Cours d'eau et nappe d'accompagnement	Irrigation	Durenque	81	EARL DE BRENAS	Brenas	81480	NOAILHAC	60 Brenas	NOAILHAC	durenque (O42-0400)	Fixe
hiver 2019	Cours d'eau et nappe d'accompagnement	Irrigation	Durenque	81	EARL DE BRENAS	Brenas	81480	NOAILHAC	60 Brenas	NOAILHAC	durenque (O42-0400)	Fixe
hiver 2019	Cours d'eau et nappe d'accompagnement	Irrigation	Durenque	81	EARL TH DU PRETY	La Peyrogue	81480	NOAILHAC	40 Gabx	VALDURENQUE	durenque (O42-0400)	Fixe
hiver 2019	Cours d'eau et nappe d'accompagnement	Irrigation	Durenque	81	EARL TH DU PRETY	La Peyrogue	81480	NOAILHAC	40 Gabx	VALDURENQUE	durenque (O42-0400)	Fixe
hiver 2019	Cours d'eau et nappe d'accompagnement	Irrigation	Durenque	81	GAEC LES SAUGES	LA SAGNE	81480	NOAILHAC	50 La sagne	NOAILHAC	durenque (O42-0400)	Fixe
hiver 2019	Cours d'eau et nappe d'accompagnement	Irrigation	Durenque	81	PEPINIERE DU VAL DURENQUE	45 av de Mizamet	81080	LACARRIGUE	24 Pédracte	LACARRIGUE	durenque (O42-0400)	Fixe
hiver 2019	Cours d'eau et nappe d'accompagnement	Irrigation	Ranco	12	DELIVRE EMILIE	Le Moulin de Saint Maurice	12380	LAVAL-ROQUEZEZIERE	20 Le Moulin de St Maurice	LAVAL-ROQUEZEZIERE	rivière le Ranco - (O37-0400) 12	Fixe
hiver 2019	Cours d'eau et nappe d'accompagnement	Irrigation	Ranco	12	GAEC SUAU LA LANDE	La Lande	81250	CURVALLE	20 MIALET	FLAISANCE	rivière le Ranco - (O37-0400) 12	Fixe
hiver 2019	Cours d'eau et nappe d'accompagnement	Irrigation	Ranco	81	GAEC DE CALOJET	CALOJET	81250	CURVALLE	43 Les Rives	CURVALLE	rivière le Ranco - (O37-0400) 12	Mobile
hiver 2019	Cours d'eau et nappe d'accompagnement	Irrigation	Ranco	81	GAEC SUAU LA LANDE	La Lande	81250	CURVALLE	40 La Lande	CURVALLE	rivière le Ranco - (O37-0400) 12	Fixe
hiver 2019	Cours d'eau et nappe d'accompagnement	Irrigation	Tarn amont en Aveyron	12	FOUCAUD LOIC	34 rue du Rajol	12100	MILLAU	5 Trecois	SAINT-GEORGES-DE-LUZENCON	tarn amont Dourdou le (rivière)	Fixe
hiver 2019	Cours d'eau et nappe d'accompagnement	Irrigation	Tarn amont en Aveyron	12	GAEC DE VIALGUES	VIALGUES	12100	SAINTE-GEORGES-DE-LUZENCON	40 LAVERGNE	SAINT-GEORGES-DE-LUZENCON	caron le (rivière)	Fixe
hiver 2019	Cours d'eau et nappe d'accompagnement	Irrigation	Tarn amont en Aveyron	12	GAEC DES CADASSATS	Linas	12100	SAINTE-GEORGES-DE-LUZENCON	30 LINAS	SAINT-GEORGES-DE-LUZENCON	tarn amont Dourdou le (rivière)	Fixe
hiver 2019	Cours d'eau et nappe d'accompagnement	Irrigation	Tarn amont en Aveyron	12	GAEC DES CADASSATS	Linas	12100	SAINTE-GEORGES-DE-LUZENCON	45 REVEYRAL	SAINT-GEORGES-DE-LUZENCON	caron le (rivière)	Mobile
hiver 2019	Cours d'eau et nappe d'accompagnement	Irrigation	Tarn amont en Aveyron	12	GAEC DES VERGERS DU PIEDestal	Boyne	12540	RIVIERE-SUR-TARN	40 Cambon	RIVIERE-SUR-TARN	du bourg (eu de mialc) (ruisseau)	Fixe
hiver 2019	Cours d'eau et nappe d'accompagnement	Irrigation	Tarn amont en Aveyron	12	GAEC FERME DE PAULHE	LA CAZE	12520	PAULHE	2000	PAULHE	tarn amont Dourdou le (rivière)	Fixe
hiver 2019	Cours d'eau et nappe d'accompagnement	Irrigation	Tarn amont en Aveyron	12	Lambert Isabelle	Le Boudou St Julien	12170	REQUISTA	300	REQUISTA	tarn amont Dourdou le (rivière)	Fixe
hiver 2019	Cours d'eau et nappe d'accompagnement	Irrigation	Tarn amont en Aveyron	12	LE JARDIN DU CHAYRAN	LE CHAYRAN	12100	MILLAU	2500	MILLAU	tarn amont Dourdou le (rivière)	Fixe
hiver 2019	Cours d'eau et nappe d'accompagnement	Irrigation	Tarn amont en Aveyron	12	LE JARDIN DU CHAYRAN	LE CHAYRAN	12100	MILLAU	2500	MILLAU	tarn amont Dourdou le (rivière)	Fixe
hiver 2019	Cours d'eau et nappe d'accompagnement	Irrigation	Tarn amont en Aveyron	12	PAIN ALEXANDRE PEPINIERE LCF	avenue Saint Ferréols	12480	SAINTE-ROME-DE-TARN	2000	SAINTE-ROME-DE-TARN	nappe du ruisseau Lavéjac (O3460560) ACC	Fixe
hiver 2019	Cours d'eau et nappe d'accompagnement	Irrigation	Tarn amont en Aveyron	12	VIDAL THIERRY	NANT	12230	NANT	200	NANT	durzon le (ruisseau)	Fixe
hiver 2019	Cours d'eau et nappe d'accompagnement	Irrigation	Tarn amont en Aveyron	12	VIDAL THIERRY	NANT	12230	NANT	500	NANT	durzon le (ruisseau)	Fixe
hiver 2019	Cours d'eau et nappe d'accompagnement	Irrigation	Tarn amont en Aveyron	12	VIDAL THIERRY	NANT	12230	NANT	500	NANT	durzon le (ruisseau)	Fixe
hiver 2019	Cours d'eau et nappe d'accompagnement	Irrigation	Tarn amont en Aveyron	12	VIDAL THIERRY	NANT	12230	NANT	600	NANT	double la (rivière)	Fixe
hiver 2019	Cours d'eau et nappe d'accompagnement	Irrigation	Tarn aval (axes réalignés)	31	ALLIGNET SAMUEL	2042 ROUTE DE BESSIERES	31380	MONTJOIRE	2000	MONTJOIRE	Puits 31 UG 76 ACC	Fixe
hiver 2019	Cours d'eau et nappe d'accompagnement	Irrigation	Tarn aval (axes réalignés)	31	ASA DE LA REGION DE VILLEMUR-SUR-TARN	PLACE CHARLES OURGAUT MAIRIE	31340	VILLEMUR-SUR-TARN	200000	VILLEMUR-SUR-TARN	TARN partie 31	Mobile
hiver 2019	Cours d'eau et nappe d'accompagnement	Irrigation	Tarn aval (axes réalignés)	31	GAEC DU COLOMBIERDAL	232 CHEMIN DES GASQUES	31660	BESSIERES	30000	BESSIERES	TARN partie 31	Fixe
hiver 2019	Cours d'eau et nappe d'accompagnement	Irrigation	Tarn aval (axes réalignés)	31	PASCHETTA ERIC	2200 ROUTE DE VACQUIER LE CHANOISE	31340	LA MAGDELAINE-SUR-TARN	2000	VACQUIERS	Puits 31 UG 76 ACC	Fixe
hiver 2019	Cours d'eau et nappe d'accompagnement	Irrigation	Tarn aval (axes réalignés)	31	SCEA DE BARBETTE	800 IMPASSE DE BARBETTE	31620	FRONTON	33000	FRONTON	Puits 31 UG 76 ACC	Fixe
hiver 2019	Cours d'eau et nappe d'accompagnement	Irrigation	Tarn aval (axes réalignés)	31	SERRES DE BESSIERES SAS	421, Chemin des Pieux Z.A. DU TRIANGLE	31660	BESSIERES	110000	BESSIERES	Puits 31 UG 76 ACC	Fixe
hiver 2019	Cours d'eau et nappe d'accompagnement	Irrigation	Tarn aval (axes réalignés)	81	AFFALA SABINE	3 rue des Jachithes	81310	LISLE-SUR-TARN	1000	MONTANS	Tarn DPF (O-0100)	Fixe
hiver 2019	Cours d'eau et nappe d'accompagnement	Irrigation	Tarn aval (axes réalignés)	81	AICHE SAMUEL	Mascou	81500	PRATVIEL	9000	GROUSSENS	apport de la confluence du dardou à la confluence du tarn	Fixe
hiver 2019	Cours d'eau et nappe d'accompagnement	Irrigation	Tarn aval (axes réalignés)	81	ALBERT AUGUSTE	La Bouloüyé	81360	MONTREDON-LABESSONNIE	42000	MONTREDON-LABESSONNIE	peyremule (O4740760)	Fixe
hiver 2019	Cours d'eau et nappe d'accompagnement	Irrigation	Tarn aval (axes réalignés)	81	ASA DE MONTANS PEYROLE (PROJET COLLECTIF)	MAIRIE PEYROLE	81310	PEYROLE	1500000	MONTANS	Tarn DPF (O-0100)	Fixe
hiver 2019	Cours d'eau et nappe d'accompagnement	Irrigation	Tarn aval (axes réalignés)	81	ASA DE PARISOT	5 Place du lavoir	81310	PARISOT	2250000	LOUPIAC	Tarn DPF (O-0100)	Fixe
hiver 2019	Cours d'eau et nappe d'accompagnement	Irrigation	Tarn aval (axes réalignés)	81	ASA DE SAINT GAUZENS	MAIRIE DE SAINT GAUZENS	81360	SAINTE-GAUZENS	150000	SAINTE-GAUZENS	dardou (O47-0400)	Fixe

caractéristiques des prélèvements				caractéristiques des prélèvements			
Période	Type	Usage	Dépt.	Raison sociale	Adresse	CP	Commune
Hiver 2019	Cours d'eau et nappe d'accompagnement	Irrigation	81	EARL CAMP DEL BOSCH	Camp del Bosc	81600 BRENS	BRENS
Hiver 2019	Cours d'eau et nappe d'accompagnement	Irrigation	81	EARL CARRIERE	La Garrigue	81570 CUQ	CUQ
Hiver 2019	Cours d'eau et nappe d'accompagnement	Irrigation	81	EARL CARRIERE	La Garrigue	81570 CUQ	CUQ
Hiver 2019	Cours d'eau et nappe d'accompagnement	Irrigation	81	EARL CARRIERE	La Garrigue	81570 CUQ	CUQ
Hiver 2019	Cours d'eau et nappe d'accompagnement	Irrigation	81	EARL CAZELLES	Beilbaze	81250 SAINT-ANDRE	AMBIALET
Hiver 2019	Cours d'eau et nappe d'accompagnement	Irrigation	81	EARL DE BAGATELLE	BAGATELLE	81380 BRIATEXTE	AMBRES
Hiver 2019	Cours d'eau et nappe d'accompagnement	Irrigation	81	EARL DE BAGATELLE	BAGATELLE	81380 BRIATEXTE	AMBRES
Hiver 2019	Cours d'eau et nappe d'accompagnement	Irrigation	81	EARL DE FONVIELLE	Le Pont Vieux	81440 MONDRAGON	MONDRAGON
Hiver 2019	Cours d'eau et nappe d'accompagnement	Irrigation	81	EARL DE FONVIELLE	Le Pont Vieux	81440 MONDRAGON	MONDRAGON
Hiver 2019	Cours d'eau et nappe d'accompagnement	Irrigation	81	EARL DE FONVIELLE	Le Pont Vieux	81440 MONDRAGON	MONDRAGON
Hiver 2019	Cours d'eau et nappe d'accompagnement	Irrigation	81	EARL DE LA CONDOMINE	1 LOT L'OURMET LA CONDOMINE	81660 PAYRIN-AUGMONTTEL	LABRUGUIERE
Hiver 2019	Cours d'eau et nappe d'accompagnement	Irrigation	81	EARL DE LA CONDOMINE	1 LOT L'OURMET LA CONDOMINE	81660 PAYRIN-AUGMONTTEL	LABRUGUIERE
Hiver 2019	Cours d'eau et nappe d'accompagnement	Irrigation	81	EARL DE LA PEYRLOUE	La Peyrloque	81220 VITERBE	VITERBE
Hiver 2019	Cours d'eau et nappe d'accompagnement	Irrigation	81	EARL DE PRELES	Prélias	81500 GARRIGUES	MEZENS
Hiver 2019	Cours d'eau et nappe d'accompagnement	Irrigation	81	EARL DE PRELES	Prélias	81500 GARRIGUES	MEZENS
Hiver 2019	Cours d'eau et nappe d'accompagnement	Irrigation	81	EARL DE SAINT MARTIN	PEYROTIS	81600 MONTANS	MONTANS
Hiver 2019	Cours d'eau et nappe d'accompagnement	Irrigation	81	EARL DE STE GERMAINE	Sie Germaine	81710 SAIX	SAIX
Hiver 2019	Cours d'eau et nappe d'accompagnement	Irrigation	81	EARL DE STE GERMAINE	Sie Germaine	81710 SAIX	SAIX
Hiver 2019	Cours d'eau et nappe d'accompagnement	Irrigation	81	EARL DE VILLENEUVE	60 RUE DU CHATEAU HAUTERVE	81290 LABRUGUIERE	LABASTIDE-DE-LEVIS
Hiver 2019	Cours d'eau et nappe d'accompagnement	Irrigation	81	EARL DES BASTIDES	Micollet	81150 LABASTIDE-DE-LEVIS	LABASTIDE-DE-LEVIS
Hiver 2019	Cours d'eau et nappe d'accompagnement	Irrigation	81	EARL DES BASTIDES	Micollet	81150 LABASTIDE-DE-LEVIS	LABASTIDE-DE-LEVIS
Hiver 2019	Cours d'eau et nappe d'accompagnement	Irrigation	81	EARL DES FAVARELS	Les Favarels	81600 RIVIERES	MARSSAC-SUR-TARN
Hiver 2019	Cours d'eau et nappe d'accompagnement	Irrigation	81	EARL DES GALINERS	Les Galiniers	81500 GIROUSSENS	GIROUSSENS
Hiver 2019	Cours d'eau et nappe d'accompagnement	Irrigation	81	EARL DU SILO BLANC	En Sicard	81390 SAINT-GAUZENS	BRIATEXTE
Hiver 2019	Cours d'eau et nappe d'accompagnement	Irrigation	81	EARL DU SILO BLANC	En Sicard	81390 SAINT-GAUZENS	FIAC
Hiver 2019	Cours d'eau et nappe d'accompagnement	Irrigation	81	EARL DU SILO BLANC	En Sicard	81390 SAINT-GAUZENS	FIAC
Hiver 2019	Cours d'eau et nappe d'accompagnement	Irrigation	81	EARL EPI D'OC	SANT AMANS	81800 RABASTENS	RABASTENS
Hiver 2019	Cours d'eau et nappe d'accompagnement	Irrigation	81	EARL ESCAPAT DES ROZIES	Berrand	81300 LABESSIERE-CANDEIL	SAINTE-JULIENNE-PUY
Hiver 2019	Cours d'eau et nappe d'accompagnement	Irrigation	81	EARL ESTEVE	En Glard	81500 FIAC	FIAC
Hiver 2019	Cours d'eau et nappe d'accompagnement	Irrigation	81	EARL ESTIVAL	Mérialie haute	81220 TEVSSODE	DAMIATTE
Hiver 2019	Cours d'eau et nappe d'accompagnement	Irrigation	81	EARL ESTIVAL	Mérialie haute	81220 TEVSSODE	SERVICES
Hiver 2019	Cours d'eau et nappe d'accompagnement	Irrigation	81	EARL HORT DE RABINEL	chemin de Rabinel	81380 LESCOURE-D'ALBIGEOIS	LESCURE-D'ALBIGEOIS
Hiver 2019	Cours d'eau et nappe d'accompagnement	Irrigation	81	EARL HORT DE RABINEL	chemin de Rabinel	81380 LESCOURE-D'ALBIGEOIS	LESCURE-D'ALBIGEOIS
Hiver 2019	Cours d'eau et nappe d'accompagnement	Irrigation	81	EARL JANGOPOMLE FOUARD	121 route de Montauban	81600 GALLAC	GALLAC
Hiver 2019	Cours d'eau et nappe d'accompagnement	Irrigation	81	EARL JANGOPOMLE FOUARD	121 route de Montauban	81600 GALLAC	GALLAC
Hiver 2019	Cours d'eau et nappe d'accompagnement	Irrigation	81	EARL JTF	Fonjilabert	81310 LISLE-SUR-TARN	LISLE-SUR-TARN
Hiver 2019	Cours d'eau et nappe d'accompagnement	Irrigation	81	EARL JTF	Fonjilabert	81310 LISLE-SUR-TARN	LISLE-SUR-TARN
Hiver 2019	Cours d'eau et nappe d'accompagnement	Irrigation	81	EARL JTF	Fonjilabert	81310 LISLE-SUR-TARN	LISLE-SUR-TARN
Hiver 2019	Cours d'eau et nappe d'accompagnement	Irrigation	81	EARL LA BOUYAYO	La Bouyayo	81800 COUFOULEUX	COUFOULEUX
Hiver 2019	Cours d'eau et nappe d'accompagnement	Irrigation	81	EARL LA CROIX ST SERIN	3130 route de Parbois	81800 COUFOULEUX	COUFOULEUX
Hiver 2019	Cours d'eau et nappe d'accompagnement	Irrigation	81	EARL LA FERME DE LA PLATE	La Platé	81220 GUITALENS-LALBAREDE	GUITALENS-LALBAREDE

caractéristiques des prélèvements			caractéristiques des prélèvements		
Période	Type	Usage	Périmètre élémentaire	Dépt.	Commune
hiver 2019	Cours d'eau et nappe d'accompagnement	Irrigation	Tam aval (axes réajustés)	81	MARVAL SYLVAN
hiver 2019	Cours d'eau et nappe d'accompagnement	Irrigation	Tam aval (axes réajustés)	81	MAUREL ROMAIN
hiver 2019	Cours d'eau et nappe d'accompagnement	Irrigation	Tam aval (axes réajustés)	81	MAUREL MICHEL
hiver 2019	Cours d'eau et nappe d'accompagnement	Irrigation	Tam aval (axes réajustés)	81	MAURIES BERNARD
hiver 2019	Cours d'eau et nappe d'accompagnement	Irrigation	Tam aval (axes réajustés)	81	MAURIES DIDIER
hiver 2019	Cours d'eau et nappe d'accompagnement	Irrigation	Tam aval (axes réajustés)	81	MAYNADIER DOMINIQUE
hiver 2019	Cours d'eau et nappe d'accompagnement	Irrigation	Tam aval (axes réajustés)	81	MILHAVET THIERRY
hiver 2019	Cours d'eau et nappe d'accompagnement	Irrigation	Tam aval (axes réajustés)	81	MILHAVET THIERRY
hiver 2019	Cours d'eau et nappe d'accompagnement	Irrigation	Tam aval (axes réajustés)	81	MIOT SANDRINE
hiver 2019	Cours d'eau et nappe d'accompagnement	Irrigation	Tam aval (axes réajustés)	81	PASTRE JULIEN
hiver 2019	Cours d'eau et nappe d'accompagnement	Irrigation	Tam aval (axes réajustés)	81	PATIN JULIEN
hiver 2019	Cours d'eau et nappe d'accompagnement	Irrigation	Tam aval (axes réajustés)	81	PELLIZZARI LAURENT
hiver 2019	Cours d'eau et nappe d'accompagnement	Irrigation	Tam aval (axes réajustés)	81	PELLIZZARI LAURENT
hiver 2019	Cours d'eau et nappe d'accompagnement	Irrigation	Tam aval (axes réajustés)	81	PLOUZEAU LUDOVIC
hiver 2019	Cours d'eau et nappe d'accompagnement	Irrigation	Tam aval (axes réajustés)	81	PRUNET JEAN BERNARD
hiver 2019	Cours d'eau et nappe d'accompagnement	Irrigation	Tam aval (axes réajustés)	81	PRUNET JEAN BERNARD
hiver 2019	Cours d'eau et nappe d'accompagnement	Irrigation	Tam aval (axes réajustés)	81	PRUNET JEAN BERNARD
hiver 2019	Cours d'eau et nappe d'accompagnement	Irrigation	Tam aval (axes réajustés)	81	PULJOL ROGER
hiver 2019	Cours d'eau et nappe d'accompagnement	Irrigation	Tam aval (axes réajustés)	81	PUTO BRUNO
hiver 2019	Cours d'eau et nappe d'accompagnement	Irrigation	Tam aval (axes réajustés)	81	RAMOND GUY
hiver 2019	Cours d'eau et nappe d'accompagnement	Irrigation	Tam aval (axes réajustés)	81	RAYNAUD SIMON
hiver 2019	Cours d'eau et nappe d'accompagnement	Irrigation	Tam aval (axes réajustés)	81	RAYNAUD SIMON
hiver 2019	Cours d'eau et nappe d'accompagnement	Irrigation	Tam aval (axes réajustés)	81	RECH GILLES
hiver 2019	Cours d'eau et nappe d'accompagnement	Irrigation	Tam aval (axes réajustés)	81	RECH GILLES
hiver 2019	Cours d'eau et nappe d'accompagnement	Irrigation	Tam aval (axes réajustés)	81	RECH GILLES
hiver 2019	Cours d'eau et nappe d'accompagnement	Irrigation	Tam aval (axes réajustés)	81	ROQUES CHRISTIAN
hiver 2019	Cours d'eau et nappe d'accompagnement	Irrigation	Tam aval (axes réajustés)	81	ROUANET CHRISTOPHE
hiver 2019	Cours d'eau et nappe d'accompagnement	Irrigation	Tam aval (axes réajustés)	81	SARL DES GAZONS OCCITANS
hiver 2019	Cours d'eau et nappe d'accompagnement	Irrigation	Tam aval (axes réajustés)	81	SARL JARDINS DE LA VALLEE DU DADOU
hiver 2019	Cours d'eau et nappe d'accompagnement	Irrigation	Tam aval (axes réajustés)	81	SARL LE JARDIN DE LESCUR
hiver 2019	Cours d'eau et nappe d'accompagnement	Irrigation	Tam aval (axes réajustés)	81	SARL PLANES
hiver 2019	Cours d'eau et nappe d'accompagnement	Irrigation	Tam aval (axes réajustés)	81	SAS LAVAL CHABBAL VOLAILLES
hiver 2019	Cours d'eau et nappe d'accompagnement	Irrigation	Tam aval (axes réajustés)	81	SAS PIERRE FABRE AGRONOMIE
hiver 2019	Cours d'eau et nappe d'accompagnement	Irrigation	Tam aval (axes réajustés)	81	SAS SUD OUEST PEPINIERES
hiver 2019	Cours d'eau et nappe d'accompagnement	Irrigation	Tam aval (axes réajustés)	81	SCEA ASSEMAT ELEVAGE la Rive
hiver 2019	Cours d'eau et nappe d'accompagnement	Irrigation	Tam aval (axes réajustés)	81	SCEA ASSEMAT ELEVAGE la Rive
hiver 2019	Cours d'eau et nappe d'accompagnement	Irrigation	Tam aval (axes réajustés)	81	SCEA ASSEMAT ELEVAGE la Rive
hiver 2019	Cours d'eau et nappe d'accompagnement	Irrigation	Tam aval (axes réajustés)	81	SCEA DE BELLEVUE Bellelie
hiver 2019	Cours d'eau et nappe d'accompagnement	Irrigation	Tam aval (axes réajustés)	81	SCEA DE GRES FORT Le Fort de Poulin
hiver 2019	Cours d'eau et nappe d'accompagnement	Irrigation	Tam aval (axes réajustés)	81	SCEA DE GRES FORT Le Fort de Poulin
hiver 2019	Cours d'eau et nappe d'accompagnement	Irrigation	Tam aval (axes réajustés)	81	SCEA DOMAINE DE FONTORBE

caractéristiques des prélèvements			caractéristiques des prélèvements							
Période	Type	Usage	Périmètre élémentaire	Dépt.	Volume (m³)	Débit (m³/h)	Lieu-dit	Commune	Nom de la ressource	Type de pompe
hiver 2019	Cours d'eau et nappe d'accompagnement	Irrigation	Tam aval (axes réalignés)	82	16 200	100	BOURDENS	MONTAUBAN	Nappe d'accompagnement du Tam en 82	Mobile
hiver 2019	Cours d'eau et nappe d'accompagnement	Irrigation	Tam aval (axes réalignés)	82	33 600	200	BOURDENS	MONTAUBAN	Nappe d'accompagnement du Tam en 82	Mobile
hiver 2019	Cours d'eau et nappe d'accompagnement	Irrigation	Tam aval (axes réalignés)	82	2 400	60	A LERE	LIZAC	TARN partie 82	Fixe
hiver 2019	Cours d'eau et nappe d'accompagnement	Irrigation	Tam aval (axes réalignés)	82	5 100	90	COUTS	LAFRANCAISE	TARN partie 82	Fixe
hiver 2019	Cours d'eau et nappe d'accompagnement	Irrigation	Tam aval (axes réalignés)	82	2 400	100	BOM-BAS	MONTAUBAN	TARN partie 82	Fixe
hiver 2019	Cours d'eau et nappe d'accompagnement	Irrigation	Tam aval (axes réalignés)	82	8 400	100	LA RIVIERE	NOHIC	TARN partie 82	Fixe
hiver 2019	Cours d'eau et nappe d'accompagnement	Irrigation	Tam aval (axes réalignés)	82	1 600	8	LES COLOMBIERS	LIZAC	Nappe d'accompagnement du Tam en 82	Fixe
hiver 2019	Cours d'eau et nappe d'accompagnement	Irrigation	Tam aval (axes réalignés)	82	1 600	8	PHLEZINE	LIZAC	Nappe d'accompagnement du Tam en 82	Fixe
hiver 2019	Cours d'eau et nappe d'accompagnement	Irrigation	Tam aval (axes réalignés)	82	4 200	80	MALROUX	MONTAUBAN	TARN partie 82	Fixe
hiver 2019	Cours d'eau et nappe d'accompagnement	Irrigation	Tam aval (axes réalignés)	82	360	40	LUNEL	MEAUZAC	TARN partie 82	Mobile
hiver 2019	Cours d'eau et nappe d'accompagnement	Irrigation	Tam aval (axes réalignés)	82	15 000	20	NIVELLE	MONTAUBAN	TARN partie 82	Fixe
hiver 2019	Cours d'eau et nappe d'accompagnement	Irrigation	Tam aval (axes réalignés)	82	6 000	30	A LERE	LIZAC	TARN partie 82	Fixe
hiver 2019	Cours d'eau et nappe d'accompagnement	Irrigation	Tam aval (axes réalignés)	82	30 000	40	MAZOT	LIZAC	TARN partie 82	Fixe
hiver 2019	Cours d'eau et nappe d'accompagnement	Irrigation	Tam aval (axes réalignés)	82	30 000	80	MONGILLARD	LIZAC	TARN partie 82	Fixe
hiver 2019	Cours d'eau et nappe d'accompagnement	Irrigation	Tam aval (axes réalignés)	82	6 000	100	JEAN BOYE	VILLEMADE	TARN partie 82	Fixe
hiver 2019	Cours d'eau et nappe d'accompagnement	Irrigation	Tam aval (axes réalignés)	82	2 000	30	LA FAOURIO	LABASTIDE-DU-TEMPLE	Nappe d'accompagnement du Tam en 82	Fixe
hiver 2019	Cours d'eau et nappe d'accompagnement	Irrigation	Tam aval (axes réalignés)	82	4 200	80	CAP DE RIVIERE	LIZAC	TARN partie 82	Fixe
hiver 2019	Cours d'eau et nappe d'accompagnement	Irrigation	Tam aval (axes réalignés)	82	7 200	80	MONTAMAT	LIZAC	TARN partie 82	Fixe
hiver 2019	Cours d'eau et nappe d'accompagnement	Irrigation	Tam aval (axes réalignés)	82	24 000	50	LA MOULINE NORD	MONTAUBAN	TARN partie 82	Fixe
hiver 2019	Cours d'eau et nappe d'accompagnement	Irrigation	Tam aval (axes réalignés)	82	1 000	80	MONTAMAT	LIZAC	TARN partie 82	Mobile
hiver 2019	Cours d'eau et nappe d'accompagnement	Irrigation	Tam aval (axes réalignés)	82	1 100	40	BOMYHAUT	MONTAUBAN	Nappe d'accompagnement du Tam en 82	Fixe
hiver 2019	Cours d'eau et nappe d'accompagnement	Irrigation	Tam aval (axes réalignés)	82	4 800	6	LEVRET-NORD	LAFRANCAISE	Casier BRGM 09 UG 176 acc	Fixe
hiver 2019	Cours d'eau et nappe d'accompagnement	Irrigation	Tam aval (axes réalignés)	82	9 600	20	NIVELLE	MONTAUBAN	TARN partie 82	Fixe
hiver 2019	Cours d'eau et nappe d'accompagnement	Irrigation	Tam aval (axes réalignés)	82	30 000	40	LES JOUANETS	MOISSAC	Nappe d'accompagnement du Tam en 82	Fixe
hiver 2019	Cours d'eau et nappe d'accompagnement	Irrigation	Tam aval (axes réalignés)	82	5 000	30	PIEBRAY	MONTAUBAN	TARN partie 82	Fixe
hiver 2019	Cours d'eau et nappe d'accompagnement	Irrigation	Tam aval (axes réalignés)	82	3 000	20	VILLAGE DE SAINTE-LIVRADE	MOISSAC	TARN partie 82	Fixe
hiver 2019	Cours d'eau et nappe d'accompagnement	Irrigation	Tam aval (axes réalignés)	82	960	28	L'ESPAGNETTE	BOUDOY	Nappe d'accompagnement du Tam en 82	Fixe
hiver 2019	Cours d'eau et nappe d'accompagnement	Irrigation	Tam aval (axes réalignés)	82	5 000	40	CHATEAU DE MONTAYGUT	LIZAC	TARN partie 82	Fixe
hiver 2019	Cours d'eau et nappe d'accompagnement	Irrigation	Tam aval (axes réalignés)	82	1 620	40	AU PORT	LIZAC	TARN partie 82	Fixe
hiver 2019	Cours d'eau et nappe d'accompagnement	Irrigation	Tam aval (axes réalignés)	82	1 200	80	LA MATEBO	LABASTIDE-DU-TEMPLE	TARN partie 82	Fixe
hiver 2019	Cours d'eau et nappe d'accompagnement	Irrigation	Tam aval (axes réalignés)	82	2 000	50	LE TREILLE	LIZAC	Nappe d'accompagnement du Tam en 82	Fixe
hiver 2019	Cours d'eau et nappe d'accompagnement	Irrigation	Tam aval (axes réalignés)	82	3 900	35	SERRE	LAFRANCAISE	TARN partie 82	Fixe
hiver 2019	Cours d'eau et nappe d'accompagnement	Irrigation	Tam aval (axes réalignés)	82	8 640	30	LE SAULA NORD	LAFRANCAISE	Nappe d'accompagnement du Tam en 82	Fixe
hiver 2019	Cours d'eau et nappe d'accompagnement	Irrigation	Tam aval (axes réalignés)	82	9 300	75	SERRE	LAFRANCAISE	TARN partie 82	Fixe
hiver 2019	Cours d'eau et nappe d'accompagnement	Irrigation	Tam aval (axes réalignés)	82	1 300	40	PRESSAC	MEAUZAC	Nappe d'accompagnement du Tam en 82	Fixe
hiver 2019	Cours d'eau et nappe d'accompagnement	Irrigation	Tam aval (axes réalignés)	82	1 800	40	LEYLE	MEAUZAC	Nappe d'accompagnement du Tam en 82	Fixe
hiver 2019	Cours d'eau et nappe d'accompagnement	Irrigation	Tam aval (axes réalignés)	82	3 000	50	TUC DE LEYLE	MEAUZAC	Nappe d'accompagnement du Tam en 82	Fixe
hiver 2019	Cours d'eau et nappe d'accompagnement	Irrigation	Tam aval (axes réalignés)	82	5 600	120	ILE SENECAI	LAFRANCAISE	TARN partie 82	Fixe
hiver 2019	Cours d'eau et nappe d'accompagnement	Irrigation	Tam aval (axes réalignés)	82	5 600	120	le Sénécal	LAFRANCAISE	TARN partie 82	Fixe
hiver 2019	Cours d'eau et nappe d'accompagnement	Irrigation	Tam aval (axes réalignés)	82	399	20	LUNEL	MEAUZAC	TARN partie 82	Fixe
hiver 2019	Cours d'eau et nappe d'accompagnement	Irrigation	Tam aval (axes réalignés)	82	1 200	15	CLOTES	LABASTIDE-DU-TEMPLE	Nappe d'accompagnement du Tam en 82	Fixe

Préliminaire élémentaire			caractéristiques des prélèvements			caractéristique des prélèvements						
Période	Type	Usage	Raison sociale	Adresse	CP	Commune	Lieu-dit	Commune	Nom de la ressource	Debit (m³/h)	Volume (m³)	Type de pompe
hiver 2019	Cours d'eau et nappe d'accompagnement	Irrigation	SCEA DE DARIOS	DARIOS	82230	LA SALVETAT-BELMONTET		MONDURAUSSÉ	tescouret (O4970500)	20	560	Fixe
hiver 2019	Cours d'eau et nappe d'accompagnement	Irrigation	EARL DU GAGNOL	2965 route de Valzac	82230	MONCLAR-DE-QUERCY	SAINTE-ÉLISE	MONCLAR-DE-QUERCY	Casier BRGM 99 US TARN 118 ACC	25	3 650	Fixe
hiver 2019	Cours d'eau et nappe d'accompagnement	Irrigation	EARL LES PETIZOUS	1491 Chemin de Calloboul	82270	SAIN-NAUPHARY		MONTAUBAN	TESCOU raillements	50	8 790	Mobile
hiver 2019	Cours d'eau et nappe d'accompagnement	Irrigation	GAEC DU COUTET	4905 RTE DE ST NAUPHARY	82000	MONTAUBAN		MONTAUBAN	TESCOU raillements	1 640	1 640	Fixe
hiver 2019	Cours d'eau et nappe d'accompagnement	Irrigation	GAEC DU COUTET	4905 RTE DE ST NAUPHARY	82000	MONTAUBAN		MONTAUBAN	TESCOU raillements	4 430	4 430	Fixe
hiver 2019	Cours d'eau et nappe d'accompagnement	Irrigation	GAEC DU COUTET	4905 RTE DE ST NAUPHARY	82000	MONTAUBAN		MONTAUBAN	TESCOU raillements	4 670	4 670	Fixe
hiver 2019	Cours d'eau et nappe d'accompagnement	Irrigation	LAJARGE PATRICK	82 chemin de Bel-Air - Saint-Martial	82000	MONTAUBAN	LAUZOUZAC BASSE	MONTAUBAN	TESCOU raillements	2 740	2 740	Mobile
hiver 2019	Cours d'eau et nappe d'accompagnement	Irrigation	MARTY JEAN-LOUIS (OU Tam)	841 route de Montauban	81640	LE SEGUR	7 ROUMAGNAC-BAS	VERLHAC-TESSCOU	TESCOU non real	7	1 820	Fixe
hiver 2019	Thoré amont	Irrigation	CAUQUIL DIDIER	La Trille	81200	MAZAMET	30 La Trille	MAZAMET	Thoré Amont (de sa source au confluent de l'Am)	30	5 000	Fixe
hiver 2019	Thoré amont	Irrigation	EARL LES REGIS	Les Régis Hauts	81240	SAUVETERRE	20 La Prade	SAUVETERRE	Thoré Amont (de sa source au confluent de l'Am)	20	11 400	Fixe
hiver 2019	Thoré amont	Irrigation	EARL PÉPINIÈRES DE CASCATELLES	La Manotte	81200	MAZAMET	3 La Manotte	MAZAMET	ruisseau de Blous (O4320660)	3	7 500	Fixe
hiver 2019	Thoré amont	Irrigation	GAEC DE LA LANDE	La Lande	81240	SAINT-AMANS-SOULT	50 La castellane	SAUVETERRE	cancaissoure (O4370590)	50	91 233	Fixe
hiver 2019	Remplissage retenu		GAEC DU FONTBEAL	Sauyris	81440	SAINT-JULIEN-DU-PUY	50 La Pleularié	GRAULHET	agros (O4780500)	50	10 000	Fixe
hiver 2019	Remplissage retenu		EARL DE LA ROUSSELIE	La Rousselié	81700	PUYLAURENS	4 La Rousselié	PUYLAURENS	Saint estèphe (O4641160)	4	9 000	Fixe
hiver 2019	Remplissage retenu		GAEC EN PAGES	En Pages	81700	PUYLAURENS	40 En Pages	PUYLAURENS	atic (lateral) den atic (O4640540)	40	7 000	Mobile
hiver 2019	Remplissage retenu		CAUSSE ALINE	Molière	81120	LOMBERS	15 Molière	LOMBERS	Assou (O4766500)	15	8 239	Mobile
hiver 2019	Remplissage retenu		EARL DE BONREPOS	BONREPOS	81120	DENAVAT	30 Crispin	DENAVAT	Assou (O4766500)	30	16 478	Fixe
hiver 2019	Remplissage retenu		EARL LA TERRALLE	La Terrallé	81430	MOUZIEYS-TEULLET	10 Piol	MOUZIEYS-TEULLET	affluent de l'Assou (O4761660)	10	18 760	Fixe
hiver 2019	Remplissage retenu		GAEC DE CASSOU	CASSOU LE BAS	81120	LOMBERS	10 Paillottes	LOMBERS	lencamba (O4761270)	10	11 614	Fixe
hiver 2019	Remplissage retenu		LAPEYRE VINCENT	Bauret	81120	LOMBERS	BAURET	LOMBERS	Affluent du Ruissseau de Bagnasse (O4762120)	9 757	9 757	Fixe
hiver 2019	Remplissage retenu		BARDOU GAËL	Combelasse	81440	LAUTREC	30 MONCLOUJET	PEYREGOUX	bagas (O46-0400)	30	8 000	Fixe
hiver 2019	Remplissage retenu		EARL DE BATIFOL	BATIFOL	81440	LAUTREC	40 Batifol	LAUTREC	Ruissseau de Gandalives du Bidou	40	39 200	Fixe
hiver 2019	Remplissage retenu		GAEC DE LA BAUSSIE	Le Boussuquet	81440	VENES	30 La Garrigue	VENES	saborgues (O4610520)	30	19 800	Fixe
hiver 2019	Remplissage retenu		GAEC DES NAUZES	LES NAUZES	81440	LAUTREC	18 Le Buguet	LAUTREC	Affluent Bagas O4611040	18	10 000	Fixe
hiver 2019	Remplissage retenu		EARL EN BAUDU	En Bajou N7	81290	VIVIERS-LES-MONTAGNES	10 Beaupré le Neuf	SOUAL	bernazobre (O4550520)	10	4 840	Fixe
hiver 2019	Remplissage retenu		ASL DE FLORENTIN	Mélaite Grande	81150	FLORENTIN	30 Douane	FLORENTIN	sudrome (O3990520)	30	60 000	Fixe
hiver 2019	Remplissage retenu		BOICHOT JULIEN	16 rue de Blichheim	67300	SCHILTIGHEIM	9 Courbade	CABANES	léou (O4660540)	9	5 000	Fixe
hiver 2019	Remplissage retenu		BRUEL GASTON	737 rue d'Anjal	81600	GALLAC	53 anjal	GALLAC	Tarn DPF (O-0100)	53	15 000	Fixe
hiver 2019	Remplissage retenu		CHABBAL JEAN-FRANÇOIS	Labat	81440	LAUTREC	7 Labat	LAUTREC	négus bouc (CB000004)	7	8 400	Fixe
hiver 2019	Remplissage retenu		CUMA DE PUYGOUZON	Saint Blaise	81000	ALBI	15 La Plaine	FREJAROLLES	jauzou (O3910680)	15	104 000	Fixe
hiver 2019	Remplissage retenu		EARL ARTIX	Artix	81440	SAINT-JULIEN-DU-PUY	100 Moulin Neuf	GRAULHET	dadou (O47-0400)	100	5 000	Fixe
hiver 2019	Remplissage retenu		EARL COMBET	Ganbal	81500	CABANES	40 Ganbal	CABANES	assou (O4660500) (ATTENTION ce n'est pas l'US ASSOU)	40	17 500	Fixe
hiver 2019	Remplissage retenu		EARL DE LA VALETTE	La Valette Haute	81440	LAUTREC	10 La Valette Haute	LAUTREC	ruissseau de Cendat Pontis (O4771160)	10	18 000	Fixe
hiver 2019	Remplissage retenu		EARL DELMAS	Borie - Quartier de Troysouls	81600	RABASTENS	8 Rivièr secour	RABASTENS	grouze (O4900680)	8	9 600	Fixe
hiver 2019	Remplissage retenu		EARL JEANJEAN DIDIER	ANGLÈS HAUT	81500	MARZENS	20 Labrinthe	MARZENS	Nappe d'accompagnement calvès (O4690530)	20	45 000	Fixe
hiver 2019	Remplissage retenu		EARL LES GRAVASSES	159 route de hadin	81310	LISLE-SUR-TARN	30 Vignariens	RABASTENS	marguestal (O3970520)	30	45 000	Fixe
hiver 2019	Remplissage retenu		BOSQUET	Tessonnères	81600	SENOUILAC	60 Tessonnères	SENOUILAC	saudrone (O3980590)	60	12 000	Fixe
hiver 2019	Remplissage retenu		EARL LES VERGIERS DU BOSQUET	Tessonnères	81600	SENOUILAC	60 Rive Coujal	RIVIERES	Tarn DPF (O-0100)	60	90 000	Fixe
hiver 2019	Remplissage retenu		EARL LES VERGIERS DU BOSQUET	Le Pont Vieux	81440	MONTDRAGON	20 Pont Vieux	MONTDRAGON	dadou (O47-0400)	20	21 000	Fixe
hiver 2019	Remplissage retenu		EARL MAURIES	6 L ISSARTEADE	81570	PREJEVILLE	20 Les Eparros	PREJEVILLE	Nappe d'accompagnement agour (O4-0250)	20	5 000	Fixe
hiver 2019	Remplissage retenu		EARL METGE NICOLAS	EN CUQ	81500	SAIN-AGNAN	25 EN SAUNEL	LAVOUR	Affluent Ruissseau de Sazy O4901060	25	15 000	Fixe

caractéristiques des prélèvements			caractéristiques des prélèvements								
Période	Type	Usage	Raison sociale	Adresse	CP	Commune	Lieu-dit	Volume (m³)	Débit (m³/h)	Nom de la ressource	Type de pompe
hiver 2019	Retenue déconnectée	Irrigation	BRUEL GASTON	737 rue d'Amal	81600	GAILLAC		25 000	80	BASSIN DE REPRISE 5110 : FONTRIQUE	Fixe
hiver 2019	Retenue déconnectée	Irrigation	DAVID GENEVIEVE	Reboul Vieux	81440	LAUTREC	REBOUL VIEUX	46 500	25	PLAN D'EAU 3187 : REBOUL VIEUX ETR	Fixe
hiver 2019	Retenue déconnectée	Irrigation	EARL COUSIN	Peysrole	81510	PEYROLE		25 000	25	PLAN D'EAU 1845 : COMBAL	Fixe
hiver 2019	Retenue déconnectée	Irrigation	EARL COUSIN	Peysrole	81510	PEYROLE		100 000	45	PLAN D'EAU 1978 Marqué	Fixe
hiver 2019	Retenue déconnectée	Irrigation	EARL DE LAGARDIE	Lagardie	81440	LAUTREC		24 861	25	PLAN D'EAU 2283 : FREZOULS	Fixe
hiver 2019	Retenue déconnectée	Irrigation	EARL DE TAURINES	85 CHEMIN DE TAURINES	81600	TECOU		74 800	50	PLAN D'EAU 2016 : MARLAC	Fixe
hiver 2019	Retenue déconnectée	Irrigation	EARL DES 3 BERGERIES	LAMARTINE	81500	TECOU		10 500	50	PLAN D'EAU 2428 : EN CASSE	Fixe
hiver 2019	Retenue déconnectée	Irrigation	EARL ESTIVAL	Lagardie	81500	FIAC	EN CASSE	12 000		PLAN D'EAU 2428 : EN CASSE	Fixe
hiver 2019	Retenue déconnectée	Irrigation	EARL FERRARI ROBERT	Misairie haute	81220	TEYSSODE	LA BOURDETTE	3 000	30	PLAN D'EAU 2214 : LA BOURDETTE	Fixe
hiver 2019	Retenue déconnectée	Irrigation	EARL LA FERME DE LA PLATE	950 route du pont d en garfe	81600	COUFOLLEUX		12 000	28	PLAN D'EAU 8452 : PETRACOU	Fixe
hiver 2019	Retenue déconnectée	Irrigation	EARL LA FERME DE LA PLATE	Le platé	81220	GUITALENS-L'ALBAREDE		2 000	50	PLAN D'EAU 2915 : LE MOUSSAC	Fixe
hiver 2019	Retenue déconnectée	Irrigation	EARL LA FERME DE LA PLATE	le bourg	81130	VILLENEUVE-SUR-VERE		6 000	60	PLAN D'EAU 4999 : SAINT SIGISMOND	Fixe
hiver 2019	Retenue déconnectée	Irrigation	GAEC DU PARADISIEN	Le Vicau	81600	BRENS		8 400	40	PLAN D'EAU 2002 : PLAINE DE LA SAURONNE	Fixe
hiver 2019	Retenue déconnectée	Irrigation	GAEC GRIGOLATO	Le Messier	81440	BROUSSE		25 000	30	PLAN D'EAU 2058 : LA BORIE BASSE	Fixe
hiver 2019	Retenue déconnectée	Irrigation	GAEC ISALEX	L auberge neuve	81570	VIELMUR-SUR-AGOUT		80 000	60	PLAN D'EAU 3184 : L'AUBERGE NEUVE	Fixe
hiver 2019	Retenue déconnectée	Irrigation	GAEC LACASSAGNE	Bourril	81600	MONTANS		1 000	15	PLAN D'EAU 1825 : RIEUFORT	Mobile
hiver 2019	Retenue déconnectée	Irrigation	GAEC RAVAILLE	LAS CROUZES LE LAC	81150	FLORENTIN		10 000	45	PLAN D'EAU 3125 : LA PELISSERIE	Fixe
hiver 2019	Retenue déconnectée	Irrigation	GAEC RAVAILLE	LAS CROUZES LE LAC	81150	FLORENTIN		500	15	PLAN D'EAU 1879 : LAS CROUZES	Fixe
hiver 2019	Retenue déconnectée	Irrigation	GAEC VERT D'AUTAN	MANDOUL	81570	CARBES		40 000	80	PLAN D'EAU : PENAUTIE (3500 m3)	Fixe
hiver 2019	Retenue déconnectée	Irrigation	INDIVISION CHRISTIAN BRUEL	115 chemin de Mailles	81600	GAILLAC		600	25	BASSIN DE REPRISE 5110 : FONTRIQUE	Fixe
hiver 2019	Retenue déconnectée	Irrigation	RAMOND GUY	La Revalthe	81150	CASTELNAU-DE-LEVIS		5 000	25	PLAN D'EAU 2087 : JONCAS	Fixe
hiver 2019	Retenue déconnectée	Irrigation	RAMOND GUY	La Revalthe	81150	CASTELNAU-DE-LEVIS		78 000	80	PLAN D'EAU 2435 : LA RAVAILLE	Fixe
hiver 2019	Retenue déconnectée	Irrigation	SCEA GRAVENOUS	Le Vignou - Fonoussière	81800	RABAISTENS		11 000	30	Basin reprise Plaine de Fongrave	Fixe
hiver 2019	Retenue déconnectée	Irrigation	BLANC CHRISTIAN	324 routes des barrières LA Canal	81630	SALVAGNAC		5 245	20	PLAN D'EAU 2575 : LE CANAL	Fixe
hiver 2019	Retenue déconnectée	Irrigation	CORBIERE MICHEL	St Martin	81630	SALVAGNAC		10 000	25	PLAN D'EAU 2728 : LE CANAL	Fixe
hiver 2019	Retenue déconnectée	Irrigation	GAEC DE JANSAVIS	Bacanel	81630	MONDURAUSSE		15 000	25	LA SAUZIERE-SAINT-JEAN	Fixe
hiver 2019	Retenue déconnectée	Irrigation	GAEC DE JANSAVIS	Bacanel	81630	MONDURAUSSE		11 000	15	PLAN D'EAU 2020 : LE TRAVERS	Fixe
hiver 2019	Retenue déconnectée	Irrigation	GAEC LOU PAIS BIO	255 grand rue	81630	MONDURAUSSE		5 000	16	PLAN D'EAU 0000 : LE CHATEAU	Fixe
hiver 2019	Retenue déconnectée	Irrigation	INDIVISION VERNET DENIS ET VACCARELLI KARINE	3141 ROUTE DE MONTCLAR BASCOULET	81630	SAINTEURCISSE		5 000	40	PLAN D'EAU 5326 : CEPET	Fixe
hiver 2019	Retenue déconnectée	Irrigation	EARL DU GAGNOL	2965 route de Vallesse	82230	MONCLAR-DE-QUERCY		40 000	30	Plan d'eau 82009444 (30000 m³)	Fixe
hiver 2019	Retenue déconnectée	Irrigation	GAEC DES TILLEULS	5985 route de Saint-Nauphary	82000	MONTAUBAN		7 000	40	Plan d'eau 82001211 (34000 m³)	Fixe
hiver 2019	Retenue déconnectée	Remplassage retenu	GAEC EN PAGES	En Pages	81700	PUYLAURENS		15 000	15	PLAN D'EAU 5237 : TALABEL	Fixe
hiver 2018	Retenue déconnectée	Remplassage retenu	L'HOSTIS JEAN-YVES	1375 route de Montaban	31340	LE BORN	Cause	4 000	15	Plan d'eau 31_2008_0088	Fixe
hiver 2018	Retenue déconnectée	Remplassage retenu	POURCEL MAXIME	257 route des Pourcoulous	82230	MONCLAR-DE-QUERCY		4 000	15	Plan d'eau : Saifrous (4000 m3)	Fixe

VOLUMES DE RESERVE

Pour tenir compte des demandes qui n'ont pas pu être exprimées dans les délais et pour gérer des imprévus, l'OU Tarn a intégré un volume de réserve dans le plan annuel de répartition 2019/2020, par périmètre élémentaire, pour chaque type de ressource et pour chacune des périodes de prélèvements.

- **Période d'été :**

N° PE et libellé	Cours d'eau et nappe d'accompagnement			Nappe déconnectée			Retenue déconnectée		
	Volume autorisé (hm³)	Volume de réserve (m³ et % du V.aut.)		Volume autorisé (hm³)	Volume de réserve (m³ et % du V.aut.)		Volume autorisé (hm³)	Volume de réserve (m³ et % du V.aut.)	
98 - Rance	0,13	6 152	4,7 %				0,04	4 000	10,0 %
99 - Dourdou et Sorgue	1,00	9 990	1,0 %				0,24	10 800	4,5 %
100 - Bernazobre	0,56	56 000	10,0 %	0,10	5 010	5,2 %	0,42	42 000	10,0 %
101 - Dadou Amont	0,03	3 000	10,0 %				0,17	17 000	10,0 %
102 - Agout Amont	0,06	5 000	8,3 %	0,01	1 200	10,0 %	0,20	20 000	10,0 %
105 - Assou (ou Nandou)	0,10	10 000	10,0 %				1,09	109 000	10,0 %
106 - Agros	0,10	10 000	10,0 %				0,77	77 000	10,0 %
107 - Bagas	0,39	39 000	10,0 %				0,81	81 000	10,0 %
108 - Thoré Amont	0,13	5 000	3,8 %				0,03	3 000	10,0 %
118 - Tescou / plan d'eau							3,58	358 000	10,0 %
118 - Tescou / partie réalimentée	0,54	5 400	1,0 %						
118 - Tescou / partie non réalimentée	0,28	28 000	10,0 %	0,07	5 000	6,9 %			
137 - Ardial (ou En Guibaud)	0,08	8 000	10,0 %	0,002	240	10,0 %	0,40	40 000	10,0 %
138 - Durenque	0,30	30 000	10,0 %				0,14	14 000	10,0 %
176 - Tarn aval	55,07	3 624 303	6,6 %	3,25	325 200	10,0 %	15,28	1 528 000	10,0 %
177 - Tarn amont en Aveyron	0,39	39 000	10,0 %	0,01	1 200	10,0 %	0,18	5 000	2,8 %
TOTAL	59,16	3 878 845	6,6 %	3,45	337 850	9,8 %	23,35	2 308 800	9,9 %

- **Période hors été :**

N° PE et libellé	Cours d'eau et nappe d'accompagnement			Nappe déconnectée			Retenue déconnectée		
	Volume autorisé (hm³)	Volume de réserve (m³ et % du V.aut.)		Volume autorisé (hm³)	Volume de réserve (m³ et % du V.aut.)		Volume autorisé (hm³)	Volume de réserve (m³ et % du V.aut.)	
98 - Rance	0,07	6 500	10,0 %				0,004	400	10,0 %
99 - Dourdou et Sorgue	0,50	50 000	10,0 %				0,02	2 000	10,0 %
100 - Bernazobre	0,34	34 000	10,0 %	0,04	4 000	10,0 %	0,04	4 000	10,0 %
101 - Dadou Amont	0,02	2 000	10,0 %				0,02	2 000	10,0 %
102 - Agout Amont	0,08	8 000	10,0 %	0,004	400	10,0 %	0,02	2 000	10,0 %
105 - Assou (ou Nandou)	0,11	5 000	4,5 %				0,11	11 000	10,0 %
106 - Agros	0,05	5 000	10,0 %				0,08	8 000	10,0 %
107 - Bagas	0,44	44 000	10,0 %				0,08	8 000	10,0 %
108 - Thoré Amont	0,14	14 000	10,0 %				0,003	300	10,0 %
118 - Tescou / totalité	1,17	11 680	1,0 %	0,029	2 900	10,0 %	0,36	36 000	10,0 %
137 - Ardial (ou En Guibaud)	0,05	5 000	10,0 %	0,005	500	10,0 %	0,04	4 000	10,0 %
138 - Durenque	0,15	5 000	10,0 %				0,01	1 000	10,0 %
176 - Tarn aval	27,53	2 753 000	10,0 %	1,36	136 000	10,0 %	1,53	153 000	10,0 %
177 - Tarn amont en Aveyron	0,20	20 000	10,0 %				0,02	2 000	10,0 %
TOTAL	30,85	2 963 180	10,0 %	1,44	143 800	10,0 %	2,34	233 700	10,0 %

ANNEXE 1 BIS : MODIFICATION DU PLAN ANNUEL DE RÉPARTITION 2019/2020

Le volume utilisé depuis le PLAN D'EAU 2514 Prat Majoré, situé sur la commune de GARRIGUES, a été réduit de 120 110 m³ à 60 000 m³. Cette diminution fait suite à l'arrêté préfectoral du 12 décembre 2018, portant complément à l'autorisation reconnue au titre de l'article L. 216-6 du code de l'environnement, qui requiert un abaissement de la cote du plan d'eau pour des raisons de sécurité.

ANNEXE 2 : PRESCRIPTIONS GÉNÉRALES ET PARTICULIÈRES APPLICABLES À L'ENSEMBLE DES POINTS DE PRÉLÈVEMENTS

1. Maintien d'un débit minimum dans les cours d'eau

Les prélèvements dans les cours d'eau principaux doivent laisser subsister dans le lit du cours d'eau, à l'aval de l'ouvrage de prise d'eau, un débit minimal permettant de respecter les dispositions du schéma directeur d'aménagement et de gestion des eaux Adour-Garonne aux points nodaux ou aux stations de référence.

Un débit réservé, garantissant dans le lit des cours d'eau la préservation de la vie piscicole en aval des points de pompage ou de dérivation des eaux, doit être respecté par les irrigants. En deçà de ces valeurs, le pompage doit être impérativement interrompu. Ce débit minimal doit rester supérieur au dixième du module du cours d'eau.

Toutefois, lorsque le débit du cours d'eau à l'amont de la prise d'eau est inférieur à la valeur du débit réservé, chaque irrigant n'est tenu de restituer que le débit du cours d'eau en amont.

L'irrigant doit laisser à proximité de la pompe le numéro du compteur permettant d'identifier le point de prélèvement.

Pendant la campagne d'irrigation, lorsque le bénéficiaire dispose d'une retenue d'irrigation, celle-ci doit être utilisée en priorité et il est interdit de la ré-alimenter par prélèvement dans le milieu naturel (cours d'eau - nappe) pendant cette période.

2. Modalités de restrictions éventuelles des prélèvements

Dans le cas où un arrêté de restriction des usages de l'eau est pris dans le cadre des mesures de protection du milieu aquatique, compte tenu du niveau faible des débits constatés sur le cours d'eau, tous les prélèvements pour usage agricole en cours d'eau ou en nappe connectée doivent se conformer aux prescriptions de l'arrêté considéré.

Pour les pompes mobiles, en cas de mesures de restriction totale, les installations situées dans le cours d'eau doivent être neutralisées jusqu'à la levée de cette restriction totale.

3. Dispositifs de comptage

3.1 Identification du prélèvement

L'installation de prélèvement d'eau doit être munie d'un moyen de mesure ou d'évaluation approprié permettant de quantifier les débits et volumes prélevés.

Dans le cas d'un prélèvement par pompage, l'installation doit être équipée d'un compteur volumétrique. Conformément aux arrêtés de prescriptions générales du 11 septembre 2003 portant application du décret n°96-102 du 02 février 1996, un dispositif de mesure en continu des volumes autre que le compteur volumétrique peut être accepté dès lors que le pétitionnaire démontre sur la base d'une tierce expertise que ce dispositif apporte les mêmes garanties qu'un compteur volumétrique en terme de représentativité, précision et stabilité de la mesure.

Les compteurs volumétriques équipés d'un système de remise à zéro sont interdits. L'exploitant, ou à défaut le propriétaire, doit en assurer la pose, l'entretien et le bon fonctionnement.

Le numéro du compteur est préalablement communiqué par mail ou par courrier à l'organisme unique de gestion collective du sous-bassin Tarn.

Dans le cas d'une panne de compteur, l'irrigant doit la déclarer au service eau, risques environnement et sécurité de la direction départementale des territoires du Tarn par courrier (DDT81 – SERES-PREBE – 19 rue de Ciron – 81013 ALBI cedex) ou par mail (ddt-seu@tarn.gouv.fr) ainsi qu'à la DDT de son département, dans un délai de 7 jours maximum.

3.2 Suivi des volumes prélevés

Conformément à l'article 10 des arrêtés de prescriptions générales du 11 septembre 2003 portant application du décret n°96-102 du 02 février 1996, l'irrigant consigne dans un registre ou cahier, les éléments du suivi de l'exploitation de l'ouvrage ou de l'installation de prélèvement ci-après :

- l'index des compteurs au 31 mai 2019, 31 octobre 2019 et 31 mai 2020 ;
- les volumes prélevés mensuellement, annuellement ;
- les incidents survenus au niveau de l'exploitation et des moyens de mesure et d'évaluation ;
- les entretiens, contrôles et remplacements des moyens de mesure et d'évaluation.

Ce registre est tenu à la disposition des agents du service de la police de l'eau et des milieux aquatiques pendant trois ans.

Conformément à l'article 11 des arrêtés de prescriptions générales du 11 septembre 2003 portant application du décret n°96-102 du 02 février 1996, l'irrigant communique à l'organisme unique de gestion collective du sous-bassin du Tarn les volumes prélevés sur la période « été » (du 1^{er} juin au 31 octobre 2019) et la période « hiver » (du 1^{er} novembre 2019 au 31 mai 2020) ainsi que l'index de son compteur volumétrique relevé respectivement au 31 mai 2019, 31 octobre 2019 et 31 mai 2020. Ces éléments doivent être transmis dans les deux mois suivants la fin de chaque période de prélèvement soit au plus tard le 31 décembre 2019 et le 31 juillet 2020. La non-consommation d'eau fait également l'objet d'une transmission à l'organisme unique.

4. Accès aux installations

Les agents chargés de la police de l'eau et des milieux aquatiques ont libre accès aux installations, ouvrages, travaux ou activités déclarés dans le plan de répartition, dans les conditions fixées par le code de l'environnement. Les irrigants doivent permettre aux agents de procéder à toutes mesures de vérification relative à la bonne exécution du présent arrêté.

Les agents peuvent demander communication de toutes pièces utiles au contrôle de la bonne exécution du présent arrêté.

5. Conformité des installations de prélèvements

Les dispositifs de prélèvement doivent rester en tout temps conformes aux déclarations faites par les irrigants. Toute modification ou tout changement de type de moyen de mesure ou d'évaluation par un autre doit être préalablement portée à la connaissance du préfet.

Pour les installations en rivière, ces dispositifs ne doivent en aucun cas conduire à une modification du lit du cours d'eau, ni constituer un obstacle à l'écoulement de l'eau.

La présente homologation ne concerne que le seul acte de prélèvement d'eau destiné à l'irrigation à des fins agricoles et non l'existence de l'ouvrage de prélèvement.

Entre le 1^{er} juin 2019 et le 31 octobre 2019, il est interdit de réalimenter le plan d'eau à partir d'un cours d'eau ou d'une nappe.

6. Déclaration des incidents ou accidents

L'irrigant est tenu de déclarer, dès qu'il en a connaissance, au préfet les accidents ou incidents intéressant les installations, ouvrages, travaux ou activités faisant l'objet du présent arrêté qui sont de nature à porter atteinte aux intérêts mentionnés à l'article L 211-1 du code de l'environnement.

Sans préjudice des mesures que peut prescrire le préfet, l'irrigant doit prendre ou faire prendre toutes dispositions nécessaires pour mettre fin aux causes de l'incident ou accident, pour évaluer ses conséquences et y remédier.

La responsabilité individuelle des irrigants reste pleine et entière vis à vis des tiers, en cas d'accidents ou de dommages qui pourraient survenir du fait des installations, ouvrages, travaux et activités liés au présent arrêté.

7. Prévention des risques de pollution

Chaque irrigant prend toutes les dispositions nécessaires, notamment par l'installation de bacs de rétention ou d'abris étanches, en vue de prévenir tout risque de pollution des eaux par les carburants et autres produits susceptibles d'altérer la qualité des eaux, en particulier des fluides de fonctionnement du moteur thermique fournissant l'énergie nécessaire au pompage, s'il y a lieu.

8. Infraction

En application des articles L 171-7 et suivants du code de l'environnement, le non-respect des prescriptions particulières au présent arrêté ou des prescriptions générales (arrêtés de prescriptions générales du 11 septembre 2003 portant application du décret n°96-102 du 02 février 1996) est puni de la peine d'amende prévue pour les contraventions de 5ème classe qui est doublée en cas de récidive.

9. Autres réglementations

Le présent arrêté ne dispense en aucun cas l'irrigant de faire les déclarations ou d'obtenir les autorisations requises par d'autres réglementations.

Préfecture de Tarn-et-Garonne

82-2019-06-27-007

AP Consignation de sommes- Sté Fraunié Bois ZI de
Barres à Castelsarrasin



PREFET DE TARN-ET-GARONNE

DIRECTION DE LA CITOYENNETÉ ET
DE LA LÉGALITÉ
Bureau des Élections et de l'environnement

A.P. n° 82-2019-

**INSTALLATIONS CLASSÉES
POUR LA PROTECTION DE L'ENVIRONNEMENT**

**Sté FRAUNIE Bois
ZI de Barrès
82 100 Castelsarrasin**

Arrêté préfectoral portant consignation de sommes

Le préfet de Tarn-et-Garonne,
Chevalier de l'Ordre National du Mérite,

VU le code de l'environnement, en particulier ses articles L. 171-6, L. 171-7, L. 171-8, L. 172-1, L. 511-1, L. 181-1, et L. 514-5,

VU le titre 1^{er} du livre V de la partie réglementaire du code de l'environnement,

VU l'arrêté préfectoral n° 82-2017-08-18-001 du 18 août 2017 portant délégation de signature de Monsieur Emmanuel MOULARD, secrétaire général de la préfecture de Tarn-et-Garonne,

VU l'arrêté préfectoral n° 2009-1693 du 17 novembre 2009 autorisant la société DELRIEU à exploiter diverses installations sur le territoire de la commune de Castelsarrasin et les arrêtés préfectoraux complémentaires,

VU le courrier du 16 septembre 2016 de la société DELRIEU informant Monsieur le préfet de la cessation d'activité ICPE au profit de la société FRAUNIE BOIS à compter du 27 octobre 2016,

VU le rapport de l'inspection des installations classées en date du 06 décembre 2018 établi suite à l'incendie du bâtiment de production survenu le 30 novembre 2018 et à la visite du site ce même jour,

VU l'arrêté préfectoral de mesures d'urgence n°82-2019-01-07-007 du 07 janvier 2019, imposant des prescriptions de mise en sécurité et des mesures immédiates prises à titre conservatoire,

2, Allée de l'Empereur – BP779 – 82013 MONTAUBAN cedex
Téléphone : 05.63.22.82.00 – Télécopie : 05.63.93.33.79 – Mél : prefecture@tarn-et-garonne.gouv.fr
Horaires d'ouverture et modalités d'accueil disponibles sur le site des services de l'Etat : www.tarn-et-garonne.gouv.fr

VU l'arrêté préfectoral n°82-2019-04-24-001 du 24 avril 2019 mettant en demeure, dans un délai de 15 jours, la société FRAUNIE BOIS, de procéder à un diagnostic de l'impact environnemental et sanitaire du sinistre, à une analyse des eaux d'extinction et des eaux souterraines, de fournir un rapport d'accident en application de l'article R. 512-69 du code de l'environnement et un programme de gestion des déchets présents sur le site et issus du sinistre.

VU le courrier de la société FRAUNIE BOIS du 17 mai 2019 mentionnant le coût des actions demandé dans l'article 1 de l'arrêté préfectoral de mise en demeure,

VU le rapport de l'inspection des installations classées en date du 21 avril 2019,

Vu le rapport de l'inspection des installations classées en date du 21 mai 2019 constatant le non-respect des dispositions de l'arrêté préfectoral de mise en demeure susvisé ;

Vu la transmission du projet d'arrêté de consignation à l'exploitant le 24 mai 2019, et l'absence d'observation de ce dernier dans le délai imparti,

CONSIDERANT que la société FRAUNIE BOIS n'a pas communiqué les documents demandés dans l'arrêté préfectoral de mesures d'urgence du 7 janvier 2019,

CONSIDERANT que la société FRAUNIE BOIS n'a pas communiqué les documents demandés dans l'arrêté préfectoral de mise en demeure du 24 avril 2019,

CONSIDERANT que la notification de l'arrêté préfectoral de mise en demeure à l'exploitant a été réalisé le 02 mai 2019,

CONSIDERANT que l'exploitant avait 15 jours pour fournir les éléments demandés soit au plus tard le 17 mai 2019,

CONSIDERANT que le courrier du 17 mai 2019 de la société FRAUNIE BOIS n'apporte pas les documents demandés dans l'arrêté préfectoral de mise en demeure,

CONSIDERANT qu'il est nécessaire que soient préservés les intérêts visés à l'article L. 511-1 du code de l'environnement,

CONSIDERANT qu'il convient alors, de consigner le montant nécessaire à la bonne réalisation des travaux et documents listés dans l'article 1^{er} de l'arrêté préfectoral de mise en demeure,

SUR proposition de Monsieur le Secrétaire Général de la préfecture de Tarn-et-Garonne,

A R R E T E

ARTICLE 1 :

La procédure de consignation prévue à l'article L. 171-8 du code de l'environnement est engagée à l'encontre de la société FRAUNIE BOIS, sise ZI St-Michel 82200 MOISSAC, pour ses installations situées ZI de Barrès, commune de Castelsarrasin (82100), pour un montant de **8 350** euros répondant du coût des travaux prévus par l'arrêté préfectoral de mise en demeure du 24 avril 2019 susvisé.

À cet effet, un titre de perception d'un montant de **8 350** euros est rendu immédiatement exécutoire auprès de Monsieur le Directeur Départemental des Finances Publiques de Tarn-et-Garonne.

ARTICLE 2 :

Après avis de l'inspection de l'environnement, les sommes consignées pourront être restituées à la société FRAUNIE BOIS au fur et à mesure de l'exécution par l'exploitant des mesures prescrites.

ARTICLE 3 :

En cas d'inexécution des travaux, et déclenchement de la procédure de travaux d'office prévue à l'article L. 171-8 du code de l'environnement, la société FRAUNIE BOIS perdra le bénéfice des sommes consignées à concurrence des sommes engagées pour la réalisation de ces travaux. Ces dernières pourront être utilisées pour régler les dépenses entraînées par l'exécution d'office des mesures demandées.

ARTICLE 4 :

Conformément à l'article L. 171-11 du code de l'environnement, la présente décision est soumise à un contentieux de pleine juridiction. Elle peut être déférée au tribunal administratif de Toulouse, dans un délai de 2 mois à compter de sa date de notification.

En application du dernier alinéa du 1° du II de l'article L. 171-8 du code de l'environnement l'opposition à l'état exécutoire pris en application d'une mesure de consignation ordonnée par l'autorité administrative devant le juge administratif n'a pas de caractère suspensif.

ARTICLE 5 : EXÉCUTION

M. le Secrétaire général de la préfecture du Tarn-et-garonne, Monsieur le Directeur régional de l'Environnement, de l'aménagement et du Logement Occitanie, les inspecteurs des Installations Classées placés sous son autorité, le Directeur Régional des finances publiques de la région Occitanie, sont chargés, chacun en ce qui le concerne de l'exécution du présent arrêté qui sera notifié à la société FRAUNIE BOIS.

Une copie de cet arrêté est adressée à M. le Maire de Castelsarrasin, Mme la Sous-Préfète de Castelsarrasin.

A Montauban, le 27 JUIN 2019

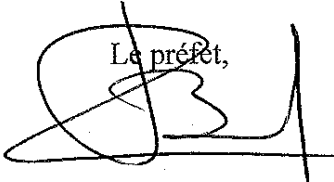
Le préfet,

Pierre BESNARE

Préfecture de Tarn-et-Garonne

82-2019-06-27-008

raccordement du futur poste Midi Quercy - APO

PRÉFET DU TARN ET GARONNE

*Direction régionale de l'Environnement, de l'Aménagement et du Logement Occitanie
Direction Énergie Connaissance
Division Énergie Air Ouest*

Arrêté Préfectoral n° 2019-06-01 Transport d'Électricité

OBJET : RTE

Approbation Projet d'Ouvrage : Raccordement du futur poste sources 225/20 kV Midi-Quercy.

Le préfet du Tarn et Garonne

VU le code de l'énergie ;

VU le code de l'environnement ;

VU le décret n° 2004-374 du 29 avril 2004 modifié relatif aux pouvoirs des préfets, à l'organisation et à l'action des services de l'État dans les régions et départements ;

VU l'arrêté interministériel du 17 mai 2001 modifié fixant les conditions techniques auxquelles doivent satisfaire les distributions d'énergie électrique ;

VU l'arrêté du 23 avril 2012 portant application de l'article 26 du décret n° 2011-1697 du 1er décembre 2011 relatif aux ouvrages des réseaux publics d'électricité et des autres réseaux d'électricité et au dispositif de surveillance et de contrôle des ondes électromagnétiques ;

VU l'arrêté préfectoral du 10 novembre 2018 donnant délégation de signature à Monsieur Didier KRUGER, directeur régional de l'environnement, de l'aménagement et du logement Occitanie par le préfet de la Haute-Garonne ;

VU l'arrêté du 5 mars 2019 portant subdélégation de signature du Directeur aux agents de la DREAL Occitanie ;

VU la demande d'approbation présentée le 12 avril 2019 par Rte en vue d'obtenir l'approbation du projet d'ouvrage relatif au raccordement du futur poste sources 225/20 kV Midi-Quercy situé sur la commune de Negrepelisse ;

VU la consultation administrative du 17 avril 2019 d'une durée de 30 jours sur la base du dossier présenté le 12 avril 2019 ;

VU les réponses du pétitionnaire relatives aux remarques émises durant la consultation administrative ;

VU le rapport de la Direction Régionale de l'Environnement, de l'Aménagement et du Logement Occitanie ;

SUR proposition du directeur de la DREAL Occitanie ;

ARRÊTE :

ARTICLE 1er :

Est approuvé le projet d'ouvrage relatif au raccordement du futur poste sources 225/20 kV Midi-Quercy situé sur la commune de Negrepelisse.

Cette approbation est délivrée sans préjudice des autres législations et réglementations applicables et notamment le Code de l'Urbanisme, le Code de la Voirie routière, le Code du Travail.

Les travaux seront exécutés dans le respect de la réglementation technique, des normes et des règles de l'art en vigueur et ne débiteront qu'à l'entrée en vigueur du présent arrêté.

ARTICLE 2 :

L'ouvrage est exécuté, sous la responsabilité de la société Rte conformément au dossier joint à la demande d'approbation du 12 avril 2019.

ARTICLE 3 :

Dans un délai de 3 mois après la mise en service de l'ouvrage, Enedis procède à l'opération d'enregistrement de l'ouvrage dans le système d'information géographique, au frais du responsable de l'ouvrage. L'information enregistrée est tenue à disposition du Préfet.

ARTICLE 4 :

Le gestionnaire de l'ouvrage informe sans délai le Préfet de tout accident survenu sur l'ouvrage dont il assure l'exploitation ainsi que tout autre événement affectant la sécurité de l'exploitation. Cette information porte notamment sur les circonstances de l'événement. Cette information est complétée, sous 2 mois, par un compte rendu qui précise les causes et les conséquences constatées de l'événement ainsi que les actions correctives qui ont été conduites.

ARTICLE 6 :

Le présent arrêté sera notifié au directeur de Rte.

ARTICLE 7 :

Une copie du présent arrêté sera affichée dès réception, pendant deux mois, à la mairie de Negrepelisse. Le maire adressera à la DREAL un certificat constatant l'accomplissement de cette formalité.

ARTICLE 8 :

Le présent arrêté sera publié au recueil des actes administratifs de la préfecture du Tarn et Garonne.

ARTICLE 9 :

Le présent arrêté peut faire l'objet d'un recours devant le Tribunal Administratif de Toulouse dans un délai de deux mois à compter de sa publication.

ARTICLE 10 :

Le directeur régional de l'environnement, de l'aménagement et du logement et le maire de Negrepelisse sont chargés, chacun en ce qui les concerne, de l'exécution du présent arrêté.

Toulouse le 27 juin 2019

Pour le préfet, et par délégation au
directeur de la DREAL
Pour le directeur de la DREAL et par
subdélégation,
Le directeur de la direction énergie
connaissance

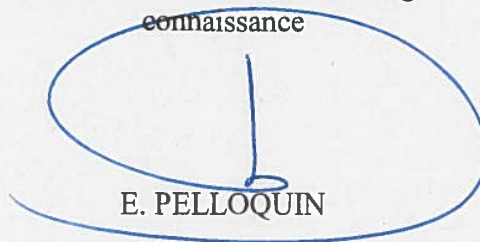

E. PELLOQUIN



Préfecture de Tarn-et-Garonne

82-2019-06-27-005

Taxi relais Pôle taxis.pdf



Liberté • Égalité • Fraternité
RÉPUBLIQUE FRANÇAISE

PREFET DE TARN-ET-GARONNE

DIRECTION DES
SERVICES DU CABINET
BUREAU DE LA
SECURITE ROUTIERE

AP n°

ARRETE PORTANT AUTORISATION DE MISE EN CIRCULATION D'UN VEHICULE RELAIS

SAS POLE TAXIS à Montbeton

Le préfet de Tarn-et-Garonne,
Chevalier de l'Ordre National
du Mérite,

Vu le code des transports,

Vu l'arrêté préfectoral n°2013190-0009 du 9 juillet 2013, portant réglementation des taxis et des voitures de petite remise et en particulier l'article 9 relatif aux taxis relais,

Vu la demande d'autorisation de mise en circulation d'un véhicule relais présentée par Monsieur Régis PAULIN, président de la SAS Pôle taxis à Montbeton,

Sur la proposition de monsieur le directeur des services du cabinet,

ARRETE

Article 1^{er} : M. Régis PAULIN, président de la SAS Pôle taxis, 1325 chemin de l'Evêque à Montbeton est autorisé à mettre en circulation un taxi-relais, immatriculé EK-636-LJ, de marque PEUGEOT.

Ce véhicule appartenant à la SAS Pôle taxis est enregistré au répertoire des taxis relais du département sous le n°3.

Article 2 : Le véhicule relais doit être équipé des équipements spéciaux mis à jour des tarifs et portant les références de l'autorisation de stationnement (ADS) à rattacher au taximètre, le nom de la commune et le numéro de l'ADS ainsi que d'un caisson lumineux de couleur verte portant sur la face avant la mention « TAXI-RELAIS » et « Numéro 3 » et d'une plaque scellée portant la mention « TAXI-RELAIS » et « Numéro 3 »;

Article 3 : L'utilisation du véhicule relais devra faire l'objet d'une déclaration préalable auprès du maire de la commune de rattachement du véhicule immobilisé qui délivrera une autorisation provisoire de stationnement, sous la forme d'un récépissé de déclaration, valable jusqu'à une date limite au regard des pièces suivantes :

- certificat d'immatriculation du véhicule-relais
- copie de l'arrêté préfectoral portant autorisation de mise en circulation du taxi-relais
- documents justifiant de l'immobilisation réelle du véhicule professionnel pour une durée supérieure à 24 heures (devis des réparations, dépôt de plainte etc....).

2 Allée de l'Empereur - BP 10779 - MONTAUBAN CEDEX
Tél. 05 63 22 82 00 - Fax 05 63 93 33 79 - Mèl : prefecture@tarn-et-garonne.gouv.fr
Horaires d'ouverture et modalités d'accueil disponibles sur le site <http://www.tarn-et-garonne.gouv.fr>

Article 4 : Le véhicule relais doit disposer à son bord :

- du récépissé délivré par la commune de rattachement de l'ADS
- de l'assurance garantissant les biens et les personnes transportées
- du contrôle technique en cours de validité
- du carnet métrologique, visé par la DREAL
- de l'original de l'ADS et du certificat d'immatriculation du véhicule relayé.

Article 5 : Tout contrevenant est susceptible de faire l'objet d'une sanction disciplinaire conformément à la réglementation relative à la profession.

Article 6 : Le directeur des services du cabinet et M. Régis PAULIN sont chargés, chacun en ce qui le concerne de l'exécution du présent arrêté.

Montauban, le **27 JUIN 2019**

Le préfet,

A handwritten signature in black ink, appearing to be 'PB', written over a horizontal line.

Pierre BESNARD

Service Départemental d'Incendie et de Secours

82-2019-06-25-001

Arrêté fixant la liste annuelle d'aptitude opérationnelle des
spécialistes en matière de lutte contre les feux de forêts -

Additif n°3

*Arrêté fixant la liste annuelle d'aptitude opérationnelle des spécialistes en matière de lutte contre
les feux de forêts - Additif n°3*

DIRECTION DEPARTEMENTALE
DES SERVICES D'INCENDIE ET DE SECOURS

ARRÊTE FIXANT LA LISTE ANNUELLE
D'APTITUDE OPERATIONNELLE DES
SPECIALISTES EN MATIERE DE LUTTE
CONTRE LES FEUX DE FORETS

Additif n°3

AP82-SDIS82-2019-0

**LE PREFET DE TARN-ET-GARONNE
Chevalier de l'ordre national du mérite**

Vu la loi 96-369 du 03 mai 1996 relative aux services d'incendie et de secours ;
Vu la loi n°2004-811 du 13 août 2004 de modernisation de la Sécurité Civile ;
Vu le code général des collectivités territoriales ;
Vu le décret 97-1225 du 26 décembre 1997 relatif à l'organisation des services d'incendie et de secours ;
Vu l'arrêté du 02 juillet 2009 modifiant l'arrêté du 6 septembre 2001 fixant le guide national de référence relatif aux feux de forêts ;
Vu l'arrêté préfectoral n° 2014-309-0015 du 13 octobre 2014 portant le règlement opérationnel du service départemental d'incendie et de secours de Tarn-et-Garonne ;
Sur proposition du directeur départemental des services d'incendie et de secours ;

A R R E T E :

Article 1 : La liste d'aptitude opérationnelle départementale des sapeurs-pompier spécialistes en matière de lutte contre les feux de forêts est fixée par les arrêtés AP82-SDIS82-2019-01-16-009 - AP82-SDIS82-2019-06-05-001 et AP82-SDIS82-06-14-011. Elle est complétée pour l'année 2019 ainsi qu'il suit

Grade	Nom et prénom	Centre	Fonction
Caporal	COQUE Kévin	CIS Caylus	FDF3
Caporal	GIMMONET David	CIS Caylus	FDF3
Caporal	AMMISSION William	CIS Caylus	FDF2
Caporal	JOLY Arnaud	CIS Caylus	FDF2
Caporal	LISIMA Didier	CIS Caylus	FDF2
Caporal	PARDOUX Guillaume	CIS Caylus	FDF2
Caporal	MENIELLE Sébastien	CIS Caylus	FDF1
Caporal	HAMIDI Saïd	CIS Caylus	FDF1
Caporal	RIBEAU Jimmy	CIS Caylus	FDF1

Article 2 : Le directeur des services du cabinet de la préfecture de Tarn-et-Garonne et le directeur départemental des services d'incendie et de secours sont chargés, chacun en ce qui le concerne, de l'exécution du présent arrêté qui sera publié au recueil des actes administratifs du SDIS et dont ampliation sera adressée à Monsieur le Ministre de l'intérieur - direction générale de la sécurité civile et de la gestion des crises – Etat-major interministériel de zone de défense et de sécurité Sud.

Fait à Montauban, le 25 juin 2019

Le préfet,
Pierre BESNARD

Service Départemental d'Incendie et de Secours

82-2019-06-25-002

Arrêté fixant la liste d'aptitude des sapeurs-pompiers aptes à intervenir dans le domaine de la spécialité risques chimiques - Additif n°4

*Arrêté fixant la liste d'aptitude des sapeurs-pompiers aptes à intervenir dans le domaine de la
spécialité risques chimiques - Additif n°4*

DIRECTION DEPARTEMENTALE
DES SERVICES D'INCENDIE ET DE SECOURS

ARRÊTE FIXANT LA LISTE D'APTITUDE
DES SAPEURS-POMPIERS APTES À INTERVENIR DANS LE
DOMAINE DE LA SPECIALITE RISQUES CHIMIQUES

ADDITIF n°4

AP82-SDIS82-2019-0

LE PREFET DE TARN-ET-GARONNE
Chevalier de l'ordre national du mérite

Vu la loi 96-369 du 03 mai 1996 relative aux services d'incendie et de secours ;
Vu la loi n°2004-811 du 13 août 2004 de modernisation de la sécurité civile ;
Vu le code général des collectivités territoriales ;
Vu le décret 97-1225 du 26 décembre 1997 relatif à l'organisation des services d'incendie et de secours ;
Vu l'arrêté du 23 mars 2006 fixant le guide national de référence relatif aux risques chimiques et biologiques ;
Vu l'arrêté préfectoral n° 2014-309-0015 du 13 octobre 2014 portant le règlement opérationnel du service départemental d'incendie et de secours de Tarn-et-Garonne ;
Sur proposition du directeur départemental des services d'incendie et de secours ;

A R R E T E :

Article 1 : La liste départementale d'aptitude opérationnelle des personnels aptes à intervenir dans le domaine de la spécialité risques chimiques est fixée par les arrêtés AP82-SDIS82-2019-01-16-001 - AP82-SDIS82-2019-01-28-003 - AP82-SDIS82-2019-04-04-002 et AP82-SDIS82-2019-0. Elle est complétée pour l'année 2019 ainsi qu'il suit :

Chef d'équipe intervention :

Caporal	JOLY Arnaud	CIS Caylus	Qualifié RCH 2
Caporal	COQUE Kévin	CIS Caylus	Qualifié RCH 2
Caporal	GIMMONET David	CIS Caylus	Qualifié RCH 2

Article 2 : Le directeur des services du cabinet de la préfecture de Tarn-et-Garonne et le directeur départemental des services d'incendie et de secours sont chargés, chacun en ce qui les concerne, de l'exécution du présent arrêté qui sera publié au recueil des actes administratifs du SDIS et dont ampliation sera adressée à Monsieur le Ministre de l'intérieur - Direction générale de la sécurité civile et de la gestion des crises – Etat-major interministériel de zone de défense et de sécurité Sud.

Fait à MONTAUBAN, le 25 juin 2019

Le préfet,
Pierre BESNARD

Service Départemental d'Incendie et de Secours

82-2019-06-25-003

Arrêté fixant la liste d'aptitude des sapeurs-pompiers aptes à intervenir dans le domaine de la spécialité risques radiologiques - Additif n° 2

*Arrêté fixant la liste d'aptitude des sapeurs-pompiers aptes à intervenir dans le domaine de la
spécialité risques radiologiques - Additif n° 2*

DIRECTION DEPARTEMENTALE
DES SERVICES D'INCENDIE ET DE SECOURS

ARRÊTE FIXANT LA LISTE D'APTITUDE
DES SAPEURS-POMPIERS APTES À INTERVENIR
DANS LE DOMAINE DE
LA SPECIALITE RISQUES RADIOLOGIQUES

Additif n°2

AP82-SDIS82-2019-0

**LE PREFET DE TARN-ET-GARONNE
Chevalier de l'ordre national du mérite**

Vu la loi 96-369 du 03 mai 1996 relative aux services d'incendie et de secours ;
Vu la loi n°2004-811 du 13 août 2004 de modernisation de la sécurité civile ;
Vu le code général des collectivités territoriales ;
Vu le décret 97-1225 du 26 décembre 1997 relatif à l'organisation des services d'incendie et de secours ;
Vu l'arrêté du 20 décembre 2006 modifiant l'arrêté du 20 décembre 2002 fixant le guide national de référence relatif aux risques radiologiques ;
Vu l'arrêté préfectoral n° 2019-082-288200017-RO2018 du 01 janvier 2019 portant le règlement opérationnel du service départemental d'incendie et de secours de Tarn-et-Garonne ;
Sur proposition du directeur départemental des services d'incendie et de secours ;

A R R E T E :

Article 1 : La liste d'aptitude opérationnelle des personnels aptes à intervenir dans le domaine de la spécialité risques radiologiques est fixée par les arrêtés AP82-SDIS82-2019-01-16-013 et AP82-SDIS82-2019-06-12-002. Elle est complétée pour l'année 2019 ainsi qu'il suit :

Chefs d'équipe d'intervention :

Lieutenant	SAROWSKI Clément	CSP Montauban	Qualifié RAD 2
Caporal	JOLY Arnaud	CIS Caylus	Qualifié RAD 2
Caporal	GIMMONET David	CIS Caylus	Qualifié RAD 2

Article 2 : Le Capitaine Sylvain ABADIE, est désigné comme conseiller technique auprès du directeur départemental des services d'incendie et de secours. A ce titre, il est notamment chargé du commandement technique des opérations, de la formation et de la gestion des matériels. Il est secondé dans cette fonction par le Commandant Pierre REDON désigné comme conseiller technique départemental adjoint.

Article 3 : Le directeur des services du cabinet de la préfecture de Tarn-et-Garonne et le directeur départemental des services d'incendie et de secours sont chargés, chacun en ce qui les concerne, de l'exécution du présent arrêté qui sera publié au recueil des actes administratifs du SDIS et dont ampliation sera adressée à Monsieur le Ministre de l'intérieur - Direction générale de la sécurité civile et de la gestion des crises – Etat-major interministériel de zone de défense et de sécurité Sud – Etat-major interministériel de zone de défense et de sécurité Sud-Ouest.

Fait à MONTAUBAN, le 25 juin 2019

Le préfet, 
Pierre BESNARD

Service Départemental d'Incendie et de Secours

82-2019-06-25-004

Arrêté fixant la liste d'aptitude des spécialistes en sauvetage déblaiement du corps départemental de Tarn-et-Garonne - Additif n°1

*Arrêté fixant la liste d'aptitude des spécialistes en sauvetage déblaiement du corps départemental
de Tarn-et-Garonne - Additif n°1*

DIRECTION DEPARTEMENTALE
DES SERVICES D'INCENDIE ET DE SECOURS

ARRÊTE FIXANT LA LISTE D'APTITUDE
DES SPECIALISTES EN SAUVETAGE-DEBLAIEMENT
DU CORPS DEPARTEMENTAL DE TARN-ET-GARONNE

Additif n°1

AP82-SDIS82-2019-0

**LE PREFET DE TARN-ET-GARONNE
Chevalier de l'ordre national du mérite**

Vu la loi 96-369 du 03 mai 1996 relative aux services d'incendie et de secours ;
Vu la loi n°2004-811 du 13 août 2004 de modernisation de la Sécurité Civile ;
Vu le code général des collectivités territoriales ;
Vu le décret 97-1225 du 26 décembre 1997 relatif à l'organisation des services d'incendie et de secours ;
Vu l'arrêté du 08 avril 2003 fixant le guide national de référence relatif au sauvetage déblaiement ;
Vu l'arrêté préfectoral n° 2019-082-288200017-RO2018 du 01 janvier 2019 portant le règlement opérationnel du service départemental d'incendie et de secours de Tarn-et-Garonne ;
Sur proposition du directeur départemental des services d'incendie et de secours ;

A R R E T E :

Article 1 : La liste d'aptitude des spécialistes en sauvetage-déblaiement du corps départemental des sapeurs-pompiers de Tarn-et-Garonne est fixée par l'arrêté AP82-SDIS82-2019-01-16-004. Elle est complétée pour l'année 2019 ainsi qu'il suit :

Grade	Nom et Prénom	Fonction	Centre de Secours
Caporal	COQUE Kevin	Qualifié SDE2	Caylus
Caporal	GIMMONET David	Qualifié SDE2	Caylus
Caporal	JOLY Arnaud	Qualifié SDE1	Caylus

Article 2 : Le directeur des services du cabinet de la préfecture de Tarn-et-Garonne et le directeur départemental des services d'incendie et de secours sont chargés, chacun en ce qui le concerne, de l'exécution du présent arrêté qui sera publié au recueil des actes administratifs du SDIS et dont ampliation sera adressée à Monsieur le Ministre de l'intérieur - Direction générale de la sécurité civile et de la gestion des crises – Etat-major zonal (COZ Sud).

Fait à MONTAUBAN, le 25 juin 2019

Le préfet,

Pierre BESNARD